

GUIDES

RENTÉE
2020

EN CLASSE DE 3^E PRÉPARER SON ORIENTATION

Académie de Lyon



www.onisep.fr/lalibrairie

JPO

Samedi 21 mars

9H-16H

Samedi 16 mai

9H-13H

Après la 3^e...

Formations générales, technologiques, professionnelles

VOIE SCOLAIRE

- 2nde Générale et Technologique, puis Bac Général ou Bac Techno « Environnement » (STAV)
- 2nde Professionnelle « Nature, Jardin, Paysage, Forêt » puis Bac Pro « Aménagements paysagers »
- 2nde Professionnelle « Productions Horticoles » puis Bac Pro « Conduite de Productions Horticoles »

APPRENTISSAGE

- CAPA « Jardinier paysagiste » (en 2 ans ou 1 an)
- Bac Pro « Aménagements paysagers » (en 3 ans, 2 ans ou 1 an)

Poursuite possible dans l'enseignement supérieur

NOUVEAU

OUVERTURE du BAC GÉNÉRAL

Maths, Physique-Chimie, Biologie, Ecologie



www.agri-lyon-dardilly-ecully.fr

APRÈS LA 3^E, CHOISIR SON ORIENTATION



© Rectorat de Bordeaux

La 3^e est une année charnière. Vous avez toute l'année pour réfléchir à vos premiers choix d'avenir. Souhaitez-vous vous diriger vers une formation professionnelle qui vous permettra d'apprendre un métier avec des enseignements moins théoriques et plus pratiques, ou bien préférez-vous aller vers un enseignement général qui vous permette de choisir plus



tard quelle sera votre voie ?

Ce n'est pas qu'une question de résultats scolaires. Cela dépend aussi en grande partie de ce dont vous avez envie. Vous projetez-vous dans des études longues ou avez-vous plutôt envie d'aller travailler rapidement, quitte à reprendre une formation après une première expérience professionnelle ? Vous le savez sans doute, vous changerez de métier plusieurs fois dans votre vie. Ce premier choix n'est donc pas définitif. C'est une étape qui correspond à la personne que vous êtes aujourd'hui. Lorsque vous choisirez votre formation, il faudra aussi regarder si elle mène vers un secteur qui offre des emplois ou si vous risquez d'avoir plus de difficulté à trouver un poste qui vous conviendra. C'est donc un équilibre à trouver entre vos rêves, vos capacités à réussir et les opportunités de travailler dans le secteur qui vous attire.

N'hésitez pas à vous appuyer sur vos professeurs et sur l'équipe de direction du collège pour vous accompagner dans votre réflexion. Votre région est aussi là pour vous aider, notamment en vous fournissant de l'information et en participant activement aux heures dédiées à l'orientation. Si vous souhaitez disposer de plus d'accompagnement, prenez rendez-vous avec un psychologue de l'Éducation nationale. Nous sommes tous là pour vous accompagner dans votre projet. Alors à vous de jouer, lancez-vous !

OLIVIER DUGRIP
RECTEUR DE LA RÉGION ACADÉMIQUE AUVERGNE-RHÔNE-ALPES,
RECTEUR DE L'ACADÉMIE DE LYON,
CHANCELIER DES UNIVERSITÉS

FRÉDÉRIQUE ALEXANDRE-BAILLY
DIRECTRICE GÉNÉRALE DE L'ONISEP

	PAGE
Préparer votre orientation en classe de 3 ^e	2
Les formations après la 3 ^e	4
Choisir la voie professionnelle	6
Le CAP	7
Le CAP agricole	7
Le bac professionnel	8
Le bac professionnel agricole	8
Liste des bacs professionnels	9
Les bacs professionnels par familles de métiers	10
Un diplôme professionnel et après ?	12
Choisir la voie générale et technologique	14
La 2 ^{de} générale et technologique	14
La voie générale (1 ^{re} et terminale)	18
La voie technologique (1 ^{re} et terminale)	19
Vers le baccalauréat 2021	20
Élèves en situation de handicap	22
Vos questions, nos réponses	24
Dans votre région	26

PRÉPARER VOTRE ORIENTATION EN CLASSE DE 3^E

La classe de 3^e marque la fin de votre parcours au collège. Deux grandes voies de formation s'offrent à vous pour la rentrée suivante : voie générale et technologique et voie professionnelle.

● LES ÉTAPES CLÉS DE VOTRE ANNÉE

▾ De septembre à décembre

Le temps de la réflexion

Dès le 1^{er} trimestre, il est important de vous informer sur les parcours de formation s'ouvrant après la 3^e et de faire le point sur vos aptitudes scolaires, vos goûts et vos centres d'intérêt.

- Renseignez-vous au CDI (centre de documentation et d'information) de votre collège sur les différentes formations et les métiers qui leur correspondent.
- Prévoyez des échanges avec votre professeur principal et le psychologue de l'Éducation nationale intervenant dans votre collège.
- Préparez votre stage d'observation en milieu professionnel pour vous sensibiliser à la réalité du monde du travail et tester un projet de formation ou de métier.
- Pensez à noter sur votre agenda les rendez-vous importants de l'année, comme les salons ou les JPO (journées portes ouvertes) dans les lycées, CFA (centres de formation d'apprentis) et autres établissements.
- Conservez la trace de vos recherches dans Folios ou tout autre espace dédié comme l'ENT (espace numérique de travail) de votre collège.

▾ De janvier à février

Les vœux provisoires

Sur la fiche de dialogue ① remise par le collège, vous devez formuler un ou plusieurs vœux provisoires :

- 2^{de} GT (générale et technologique) ou 2^{de} spécifique STHR (*lire p. 4*);
- 2^{de} professionnelle ou organisée par familles de métiers (sous statut scolaire ou en apprentissage, *lire p. 8*);
- 1^{re} année de CAP ou de CAP agricole (sous statut scolaire ou en apprentissage).

Parallèlement, continuez à approfondir votre information grâce aux JPO et aux mini-stages organisés dans les lycées. C'est l'occasion de découvrir les enseignements et les spécialités, d'assister à un cours et de rencontrer des élèves et des professeurs.

▾ En mars

La proposition du conseil de classe

Le conseil de classe du 2^e trimestre émet un avis provisoire d'orientation sur votre fiche de dialogue. Cette proposition constitue la base pour qu'avec vos parents vous puissiez dialoguer avec votre professeur principal et le psychologue de l'Éducation nationale en vue du choix définitif.

① Fiche de dialogue

Aussi appelée fiche-navette ou fiche de liaison, elle est utilisée pour communiquer avec les familles lors des différentes phases d'orientation. Y sont notés : les vœux provisoires de l'élève (au 2^e trimestre) ; les vœux définitifs (au 3^e trimestre) ; les propositions du conseil de classe ; la décision d'orientation du chef d'établissement, voire celle de la commission d'appel. Ce document a une valeur juridique.

② Demande d'affectation

Dans un dossier, l'élève indique, par ordre de préférence, les formations et les établissements où il voudrait s'inscrire. Pour s'inscrire en CFA (centre de formation d'apprentis), en MFR (maison familiale rurale) ou en établissement privé, l'élève doit impérativement contacter les établissements souhaités.

③ Appel

En cas de désaccord avec l'orientation prononcée par le chef d'établissement, la famille de l'élève peut faire appel, dans un délai de 3 jours ouvrables après la notification de la décision d'orientation. Elle joint alors à la fiche de dialogue une lettre adressée au président de la commission d'appel expliquant les motifs de l'appel et/ou demandant à être entendue par la commission. La famille peut également se faire représenter.

④ Notification d'affectation

Elle indique dans quel établissement une place a été attribuée à l'élève. L'affectation est informatisée (via le logiciel Affelnet* : affectation des élèves par le Net). Elle prend en compte quatre éléments : la décision d'orientation ; l'ordre des vœux de l'élève et de sa famille ; les résultats scolaires de l'élève ; le nombre de places disponibles. Attention : cette notification ne constitue pas l'inscription.

* Évolution en téléservice en cours.

➤ D'avril à mai

Les vœux définitifs

Vous arrêtez vos vœux définitifs et les indiquez sur la fiche de dialogue ❶. N'hésitez surtout pas à formuler plusieurs vœux. Sur le dossier de demande d'affectation ❷, vous inscrirez : pour la 2^{de} GT, les formations demandées et, pour chacune, les établissements souhaités ; pour la voie professionnelle, le choix des spécialités professionnelles et les modalités de formation (statut scolaire ou apprentissage).

➤ En juin

La décision d'orientation

Le conseil de classe du 3^e trimestre formule une proposition d'orientation :

- si elle correspond à votre demande, elle devient alors la décision d'orientation, notifiée par le chef d'établissement dans la fiche de dialogue ;
 - si elle est différente, le chef d'établissement prend la décision définitive, après un entretien avec votre famille.
- En cas de désaccord avec cette décision, votre famille peut, dans un délai de 3 jours, faire appel ❸ auprès d'une commission qui arrêtera la décision d'orientation définitive. À tout moment de la procédure, si vous n'obtenez pas satisfaction, vous et votre famille pouvez opter pour le maintien dans la classe d'origine.

➤ Fin juin-début juillet

L'affectation et l'inscription

À partir du 1^{er} juillet, vous recevez votre notification d'affectation ❹ dans un établissement. Avec votre famille, vous devez impérativement vous y inscrire ❺ dans le délai indiqué sur le dossier. Sinon, la place qui vous a été attribuée sera considérée comme libre et pourra être proposée à un autre élève sur liste d'attente.

❺ Inscription

Certains collèges permettent aux familles de valider en ligne la demande d'inscription de leur enfant dans le lycée où il a été affecté. Sinon, un dossier est remis par le lycée à la suite de la procédure d'affectation. Le contenu du dossier d'inscription varie d'un lycée à l'autre.

En général, il comprend : le formulaire de demande d'inscription à compléter avec le certificat de sortie de l'établissement d'origine indiquant la décision de fin d'année, les bulletins scolaires de l'année de 3^e, un justificatif de domicile et des photos d'identité de l'élève.

INFO +

L'entretien personnalisé d'orientation

Organisé avec le psychologue de l'Éducation nationale du collège dès que possible dans l'année, cet entretien se déroule avec le professeur principal, votre famille et vous-même. L'objectif est de vous aider à faire le point sur votre scolarité et d'envisager les poursuites d'études qui vous conviennent.

Handicap et affectation

Si vous êtes en situation de handicap, vous bénéficiez de priorités d'affectation. Faites le point sur vos résultats scolaires et vos projets d'orientation avec votre enseignant référent, votre professeur principal, le psychologue de l'Éducation nationale et le médecin de l'Éducation nationale. Visitez les établissements où vous souhaitez être affecté et rencontrez leurs responsables. À partir de là, vous pourrez ajuster votre projet de poursuite d'études.

36 HEURES

Un temps nouveau de 36 heures annuelles d'accompagnement à l'orientation est prévu, à titre indicatif, pour les élèves de 3^e, selon leurs besoins et les modalités mises en place dans l'établissement. Des actions spécifiques en lien avec les régions peuvent également être envisagées.

DISPOSITIONS CONCERNANT LE REDOUBLEMENT

À titre exceptionnel, lorsque le dispositif d'accompagnement pédagogique mis en place n'a pas permis de pallier les difficultés importantes d'apprentissage rencontrées par l'élève, un redoublement peut être décidé par le chef d'établissement en fin d'année scolaire. Cette décision intervient à la suite d'une phase de dialogue avec l'élève et ses représentants légaux [...] après que le conseil de classe s'est prononcé. La décision de redoublement est notifiée par le chef d'établissement aux représentants légaux de l'élève [...]. Ces derniers peuvent faire appel de cette décision. La mise en œuvre d'une décision de redoublement s'accompagne d'un dispositif d'accompagnement pédagogique spécifique de l'élève concerné, qui peut notamment prendre la forme d'un programme personnalisé de réussite éducative. Une seule décision de redoublement peut intervenir durant la scolarité d'un élève avant la fin du cycle 4*.

* Le cycle 4 (cycle des approfondissements) recouvre les classes de 5^e, 4^e et 3^e.

Décret n° 2018-119 du 20 février 2018 - JO du 21/02/2018 - BO n° 8 du 22/02/2018 (extraits)

LES FORMATIONS APRÈS LA 3^E

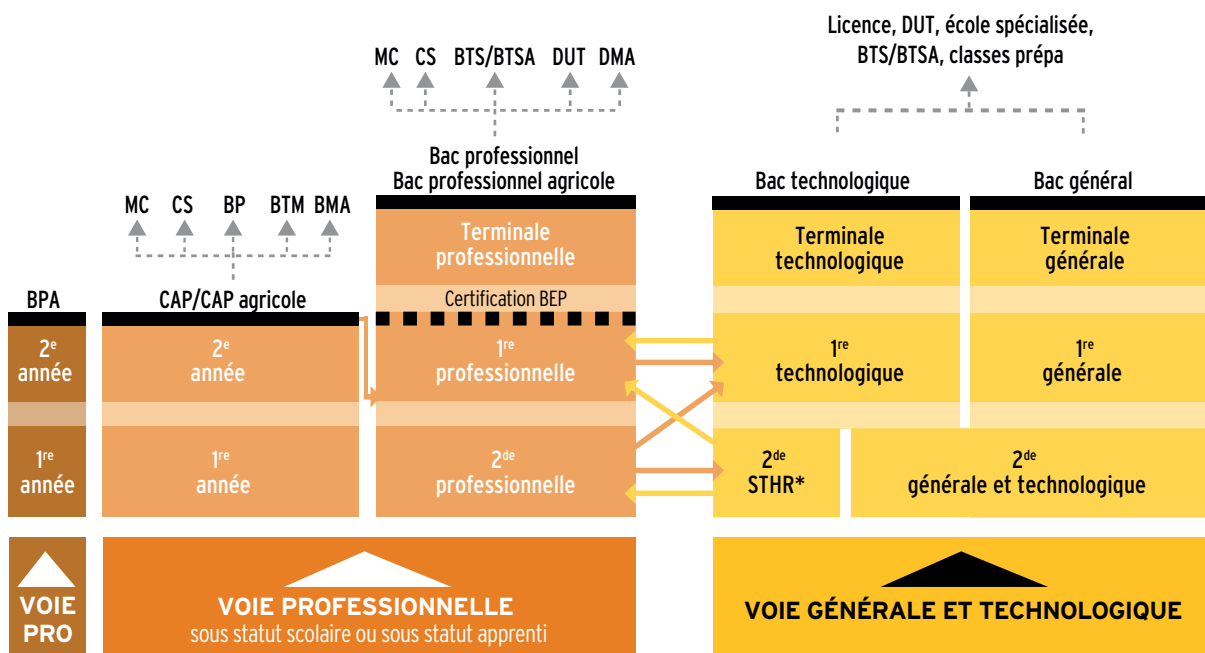

© Onisep 2019

⇒ Passerelles entre les différentes voies

■ Sous statut apprenti

CAP/CAP agricole

Premier niveau de qualification professionnelle, le CAP vise l'acquisition de techniques précises pour exercer un métier. On peut aussi poursuivre ses études, notamment en bac professionnel (*lire p. 8*). CAP en 1, 2 ou 3 ans en fonction du profil et des besoins de l'élève.

Bac professionnel/bac professionnel agricole

Décliné dans de nombreuses spécialités, le bac professionnel offre un accès direct à l'emploi. La poursuite d'études est toutefois possible, notamment en BTS/BTSA (*lire p. 12*).

Bac technologique

Huit séries au choix : ST2S, STAV, STD2A, STHR, STI2D, STL, STMG, S2TMD. Le bac technologique conduit principalement à des études supérieures techniques à bac + 2 (BTS/BTSA ou DUT), voire plus longues (écoles d'ingénieurs, de commerce, licence...) (*lire p. 19*).

Bac général

La voie générale se compose d'enseignements communs, d'enseignements de spécialité, et d'enseignements optionnels (*lire p. 18*). Le bac général mène principalement à des filières d'études longues à bac + 3, bac + 5.

LEXIQUE

BEP : brevet d'études professionnelles

BMA : brevet des métiers d'art

BP : brevet professionnel

BPA : brevet professionnel agricole

BTM : brevet technique des métiers

BTS/BTSA : brevet de technicien supérieur/
brevet de technicien supérieur agricole

CAP/CAP agricole : certificat d'aptitude professionnelle/
certificat d'aptitude professionnelle agricole

CS : certificat de spécialisation agricole

DMA : diplôme des métiers d'art

DUT : diplôme universitaire de technologie

MC : mention complémentaire

* Les enseignements technologiques du bac STHR se déroulent dès la 2^{de}.



LES SÉJOURS
LINGUISTIQUES

GO
& LIVE
Group

AVEC CLC, PARTEZ DE CHEZ VOUS !

Au départ de plus de 45 villes en France,
vers plus de 50 destinations

Découvrez nos séjours accompagnés :



Grande-Bretagne



Espagne



Malte

À partir de 699 (transport inclus)

+40
de
ans
d'expérience



ORGANISATEURS DE SÉJOURS
OU STAGES LINGUISTIQUES
www.marque-nf.com

Plus d'infos et de séjours sur www.clc.fr
Contactez-nous au 05 65 77 50 21 ou par mail : sejours@clc.fr

CHOISIR LA VOIE PROFESSIONNELLE

Sommaire

Objectif: acquérir des compétences professionnelles pointues garantissant l'accès à l'emploi dans des secteurs porteurs, en 2 ans pour le CAP et 3 ans pour le baccalauréat professionnel. À la rentrée 2019, la rénovation de la voie professionnelle met en place des parcours plus personnalisés, mieux adaptés aux besoins de chacun, en vue d'une insertion immédiate ou d'une poursuite d'études.

Ces formations peuvent être suivies sous statut scolaire ou en apprentissage.

● DES ENSEIGNEMENTS GÉNÉRAUX

En 1^{re} année de CAP ou en 2^{de} professionnelle, comme au collège, vous suivrez des enseignements généraux (français, mathématiques, histoire-géographie, langue étrangère, etc.). Mais vous les verrez sous un jour nouveau: plus concrets et davantage en relation avec les métiers préparés, comme la biologie pour la coiffure ou les sciences physiques pour l'électricité.

● DES ENSEIGNEMENTS PROFESSIONNELS

La moitié de l'emploi du temps sera consacrée aux enseignements professionnels: vous y apprendrez les techniques et les gestes du métier à l'aide d'outils et de matériels spécifiques. Ceux-ci se déroulent en cours, mais aussi sous forme de groupes à effectif réduit et d'ateliers, en laboratoire, en salle informatique, parfois en entreprise. Le travail en petit groupe et en équipe est privilégié. Des projets liés à vos centres d'intérêt (sportifs, artistiques, à caractère professionnel, etc.) sont aussi prévus.

Des heures d'enseignement professionnel seront dédiées à la **réalisation d'un chef-d'œuvre** en vue de l'examen final.

Certaines heures se dérouleront en **co-intervention**: dans certains cours d'enseignement professionnel interviendront à la fois le professeur d'enseignement professionnel et celui de français ou de mathématiques.

● DES STAGES EN ENTREPRISE

En CAP ou bac professionnel, vous aurez plusieurs périodes de formation en milieu professionnel (12 à 14 semaines en CAP, 18 à 22 semaines en bac professionnel) pour vous familiariser avec des situations de travail et avec le fonctionnement d'une entreprise en conditions réelles.

Le lycée vous prépare et vous accompagne dans vos démarches pour trouver un lieu de stage.

À savoir

Des tests numériques de positionnement en français et en mathématiques ont lieu au cours de la 2^e quinzaine de septembre en 2^{de} professionnelle. Le test de positionnement de début d'année est la première étape de l'accompagnement personnalisé, qui permet aux lycéens de consolider leur maîtrise de l'expression écrite et orale et des compétences mathématiques essentielles dans la vie personnelle et professionnelle, nécessaires pour une poursuite dans l'enseignement supérieur ou une insertion dans l'emploi.

Ces stages en milieu professionnel vous permettent d'acquérir des compétences qui sont nécessaires pour la validation du diplôme préparé.

● CONSOLIDATION, ACCOMPAGNEMENT PERSONNALISÉ ET PRÉPARATION À L'ORIENTATION

Après un test de positionnement en début d'année, vous consolidez votre maîtrise du français et des mathématiques si nécessaire.

Tout au long du parcours, selon vos besoins et vos projets personnels, vous pourrez bénéficier de soutien, d'aide pour l'élaboration de votre projet d'orientation, en particulier pour la préparation à l'insertion professionnelle ou à la poursuite d'études.

● LES ATOUTS DE L'APPRENTISSAGE

Choisir l'apprentissage, c'est suivre une formation qui prépare aux mêmes diplômes que la voie scolaire et qui alterne périodes de cours en CFA (centre de formation d'apprentis) et périodes de travail en entreprise. L'apprentissage s'effectue soit sur la totalité du CAP ou du bac professionnel, soit sur une partie du cursus, par exemple la ou les 2 dernières années de formation. Il s'adresse aux jeunes âgés de 16 à 29 ans révolus.

En tant qu'apprenti, vous signez un contrat de travail qui fait de vous un salarié à part entière de l'entreprise. Vous devez adopter les codes du monde professionnel (assiduité, ponctualité, sérieux dans le travail, respect des règles) et avez les mêmes vacances que les autres salariés (en général 5 semaines de congés payés par an). Vous recevez une rémunération qui va de 410,73 € (27 % du Smic) à 836,7 € (55 % du Smic) brut par mois pour les apprentis de moins de 18 ans.

Pour signer un contrat d'apprentissage, il vous faut, avec l'aide de votre établissement, chercher une entreprise. Anticipez ou démarrez vos demandes plusieurs mois avant le début de la formation. À *noter*: la période d'apprentissage en entreprise peut commencer dans les 3 mois précédant ou suivant le début de la formation au CFA (centre de formation d'apprentis).

Pour les élèves en situation de handicap, l'apprentissage est accessible sans limite d'âge. Ils peuvent prolonger la durée de leur contrat et suivre un enseignement à distance s'ils ne peuvent pas fréquenter le CFA. Ils peuvent également bénéficier d'une formation aménagée: aménagements pédagogiques, aménagement du temps de formation, cours par correspondance. ■

LE CAP

Le certificat d'aptitude professionnelle (diplôme de niveau 3) vise l'acquisition de techniques précises pour exercer un métier.

Il est décliné dans près de 200 spécialités, relevant de différents domaines :

agriculture, élevage, aménagement, forêt • alimentation, hôtellerie, restauration • arts, artisanat, audiovisuel • automobile, engins • bâtiment, travaux publics • bois, ameublement • chimie, physique • commerce, vente • électricité, électronique, énergie • hygiène, sécurité • industries graphiques • matériaux : métaux, plastiques, papier • productive, mécanique • santé, social, soins • sports, loisirs • textile, habillement • transport, magasinage.

Retrouvez l'ensemble des spécialités sur www.onisep.fr.

Le CAP propose des parcours d'accès au diplôme adaptés dans leurs durées et leurs modalités : le CAP peut être préparé en **1, 2 ou 3 ans** en fonction des profils et des besoins de chacun.

Le CAP en 2 ans est proposé aux élèves issus de 3^e pour acquérir un savoir-faire professionnel et des savoir-être solides.

Le cursus comprend :

- des enseignements généraux (français, histoire-géographie ; mathématiques, physique-chimie ; langue vivante étrangère...), dont les programmes s'inscrivent dans le contexte professionnel et sont articulés avec les enseignements professionnels ;

- des enseignements technologiques et professionnels se déroulent sous forme de cours, de groupes à effectif réduit et de travaux en atelier, en intérieur ou en extérieur, en fonction de la spécialité choisie. Certaines séquences se déroulent en co-intervention avec le professeur de français ou le professeur de mathématiques. Un volume horaire est aussi consacré à la réalisation du chef-d'œuvre en vue du diplôme (*lire ci-contre*) ;

- des périodes de formation en milieu professionnel (12, 13 ou 14 semaines de stage) ;

- des heures de consolidation, accompagnement personnalisé et préparation à l'orientation. Vous consoliderez si nécessaire votre maîtrise du français et des mathématiques. Tout au long du parcours, selon vos besoins et vos projets personnels, vous pourrez bénéficier de soutien, d'aide pour l'élaboration de votre projet d'orientation, en particulier pour la préparation à l'insertion professionnelle ou à la poursuite d'études.

Le CAP peut se préparer sous statut scolaire ou en apprentissage sur la totalité ou une partie du cursus.

Changer d'orientation

Quel que soit le cursus, il est possible de changer de voie ou de spécialité sans avoir à débiter un nouveau cycle. Pour cela, il faut déposer une demande avant le mois de mai de l'année en cours. En fonction des motivations de l'élève, de ses aptitudes, des recommandations du conseil de classe et des capacités d'accueil de la filière souhaitée, le chef d'établissement peut donner un avis favorable à cette réorientation. Toutefois, avant d'intégrer sa nouvelle formation, l'élève devra suivre un « stage passerelle » pour découvrir sa nouvelle filière et acquérir les compétences nécessaires à sa réussite dans la formation visée.

Le parcours en 1 an est notamment proposé à des jeunes issus de 1^{re} ou de terminale souhaitant obtenir un CAP ou à des jeunes déjà diplômés et dispensés en conséquence des épreuves générales, ou bien encore à des sortants de 3^e avec un projet professionnel solide et un bon niveau scolaire.

LE CAP AGRICOLE

Le certificat d'aptitude professionnelle agricole est décliné dans une dizaine de spécialités. Il comprend :

- 3 modules d'enseignement général communs à toutes les spécialités relevant des domaines de l'agriculture, de la production, de l'aménagement de la forêt et des services, incluant lettres modernes ; histoire-géographie ; éducation socioculturelle ; mathématiques ; technologies de l'informatique et du multimédia ; sciences économiques, sociales et de gestion ; biologie-écologie ; éducation physique et sportive ; langues vivantes ;
- 4 modules d'enseignement professionnel (sciences et techniques professionnelles) ;
- 1 stage individuel de 12 semaines en milieu professionnel ;
- 1 stage collectif de 1 semaine sur l'éducation à la santé, à la sécurité et au développement durable ;
- 5 heures par semaine pour permettre une individualisation des parcours (renforcement des connaissances pour poursuivre des études...) ;
- 3 heures de pluridisciplinarité ;
- 1 enseignement facultatif.

Pour les CAP agricoles, il y a une grille horaire différente par spécialité. Pour en savoir plus : www.chlorofil.fr, rubrique « Diplômes et ressources pour l'enseignement ».

INFO +

Diplômes et niveaux de qualification (nouvelle nomenclature du RNCP)

Niveau 3 : CAP, BPA.

Niveau 4 : bac général, technologique ou professionnel, BP ou équivalent.

Niveau 5 : diplômes de niveau bac + 2 (DUT, BTS, écoles des formations sanitaires ou sociales ou équivalent).

Niveau 6 : diplômes de niveau bac + 3 (licence, licence professionnelle ou équivalent) ou bac + 4 (master 1 ou équivalent).

Niveau 7 : diplômes de niveau bac + 5 et plus (master, diplôme de grande école ou équivalent).

Niveau 8 : diplômes de niveau bac + 8 (doctorat).

Un chef-d'œuvre à réaliser

Dans le cadre de la réforme, les élèves qui préparent le bac professionnel doivent présenter un chef-d'œuvre en terminale. Il s'agit de la présentation d'un projet, réalisé seul ou en groupe, qui peut prendre des formes très diverses, selon les familles de métiers et les spécialités. L'objectif est de travailler sur un projet qui fasse sens pour l'élève et qui mobilise une approche transversale.

Les familles de métiers

Depuis la rentrée 2019, l'élève de 3^e qui s'engage en bac professionnel ne devra plus choisir une spécialité mais une famille de métiers. Cette mesure est destinée à donner le temps et les connaissances nécessaires pour choisir son métier (*lire p. 10*).

LE BAC PROFESSIONNEL

Le bac professionnel (diplôme de niveau 4) peut conduire à une insertion immédiate dans la vie active ou à une poursuite d'études dans l'enseignement supérieur, en particulier en STS (section de technicien supérieur, en 2 ans).

La voie professionnelle commence sa transformation : en 2^{de} professionnelle, l'élève peut désormais être inscrit dans une famille de métiers. Lorsqu'elles existent, les familles de métiers sont obligatoires dans les formations sous statut scolaire.

Dix familles de métiers sont proposées en 2^{de} professionnelle à la rentrée 2020 (*lire p. 10*). Elles regroupent des spécialités de bac professionnel qui présentent un socle de compétences professionnelles communes. En fin de 2^{de} professionnelle, l'élève choisit la spécialité qu'il étudiera en 1^{re} et terminale. Pour les bacs pro qui n'entrent pas dans une famille de métiers, le choix de la spécialité se fait dès la 2^{de} professionnelle.

Le baccalauréat professionnel se déroule en 3 ans :

- **la 2^{de} professionnelle.** L'élève entre dans une 2^{de} organisée par familles de métiers pour apprendre les savoir-faire communs à tous les métiers d'un même secteur, ce qui lui laisse un temps supplémentaire pour choisir en fin d'année la spécialité de bac qu'il veut étudier en 1^{re} et terminale et se préparer à un bac professionnel précis. Si la 2^{de} professionnelle n'entre pas dans une famille de métiers, il se prépare en 3 ans à une spécialité de bac professionnel. Si la spécialité qui l'intéresse n'est pas proposée dans son établissement, il pourra lui être proposé de poursuivre sa formation ailleurs. À la suite des tests de positionnement effectués en début d'année, une consolidation des enseignements généraux de français et mathématiques est proposée si elle s'avère nécessaire ;
- **la 1^{re} professionnelle.** L'élève approfondit les compétences professionnelles ; son temps de formation en milieu professionnel augmente. Il débute la préparation d'un chef-d'œuvre en vue du baccalauréat ;
- **la terminale professionnelle.** L'élève poursuit sa spécialité. Selon qu'il décide de s'orienter vers la vie active ou de poursuivre vers l'enseignement supérieur, il suit un module d'insertion professionnelle et d'entrepreneuriat ou un module de poursuite d'études.

La formation comprend :

- **des enseignements généraux ;**
- **des enseignements professionnels.** Certaines heures se déroulent en co-intervention avec le professeur de français ou le professeur de mathématiques. Un volume horaire est aussi consacré à la réalisation d'un chef-d'œuvre en vue du baccalauréat ;
- **des périodes de formation en milieu professionnel.** Entre 18 et 22 semaines de stage réparties sur les 3 ans. Pour la rentrée 2019, l'ensemble des spécialités a une durée de PFMP maintenue à 22 semaines. Elle pourra ensuite varier de 18 à 22 semaines selon les spécialités ;
- **des heures de consolidation, accompagnement personnalisé et préparation à l'orientation.** Après un test de positionnement en début d'année, vous consolidez votre maîtrise du français et des mathématiques si nécessaire.

Tout au long du parcours, selon vos besoins et vos projets personnels, vous pourrez bénéficier de soutien, d'aide pour l'élaboration du projet d'orientation, en particulier pour la préparation à l'insertion professionnelle ou à la poursuite d'études.

Le bac professionnel peut se préparer sous statut scolaire ou en apprentissage pour la totalité ou une partie du cursus (*lire p. 6*).

LE BAC PROFESSIONNEL AGRICOLE

Les quatre familles de métiers qui sont proposées en 2^{de} professionnelle depuis la rentrée 2019 sont :

- **productions,**
- **nature-jardin-paysage-forêt,**
- **conseil vente,**
- **alimentation - bio-industrie de laboratoire.**

L'enseignement agricole propose en outre **deux classes de 2^{de} professionnelle dédiées :**

- services aux personnes et aux territoires ;
- technicien en expérimentation animale.

Le bac comprend sur 3 ans :

- **des enseignements généraux** (lettres modernes, histoire-géographie, technologies de l'informatique et du multimédia, sciences économiques, sociales et de gestion, langue vivante, biologie-écologie, mathématiques, physique-chimie, informatique, éducation socioculturelle, éducation physique et sportive) ;
- **des enseignements professionnels** (techniques professionnelles, sciences économiques) ;
- **des enseignements à l'initiative des établissements ;**
- **un stage collectif** pour l'éducation à la santé et au développement durable (1 semaine en 2^{de} professionnelle et 1 semaine sur le cycle terminal) ;
- **des travaux pratiques renforcés** (chantier école) ;
- **une mise à niveau des élèves** (1 semaine en 2^{de} professionnelle) ;
- **des périodes de formation en milieu professionnel** (18 à 22 semaines de stages dont 4 à 6 semaines en 2^{de} professionnelle).

Pour plus d'informations, rendez-vous sur www.chlorofil.fr, rubrique « Diplômes et ressources pour l'enseignement ».

LE BREVET PROFESSIONNEL AGRICOLE

Diplôme de niveau CAP, le BPA est un diplôme national du ministère de l'Agriculture et de l'Alimentation. Il se prépare en 2 ans après la 3^e, en apprentissage. Il atteste une qualification professionnelle d'ouvrier qualifié dans le domaine agricole. Il existe neuf spécialités de BPA.

Liste des bacs professionnels

Accompagnement, soins et services à la personne option A à domicile; option B en structure
Aéronautique, options avionique; structure; système
Agroéquipement
Aménagement et finition du bâtiment
Aménagements paysagers
Animation - enfance et personnes âgées ^(b)
Artisanat et métiers d'art, options communication visuelle plurimédia; facteur d'orgues organier; facteur d'orgues tuyautier; marchandisage visuel; métiers de l'enseigne et de la signalétique; tapissier d'ameublement; verrerie scientifique et technique
Aviation générale
Bio-industries de transformation
Boucher-charcutier-traiteur
Boulangier-pâtissier
Commercialisation et services en restauration
Conducteur transport routier marchandises
Conduite de productions horticoles (arbres, arbustes, fruits, fleurs, légumes) (première session en 2021)
Conduite et gestion de l'entreprise agricole
Conduite et gestion de l'entreprise hippique
Conduite et gestion de l'entreprise vitivinicole
Conduite et gestion des entreprises maritimes pêche; (première session d'examen en 2022)
Conduite et gestion des entreprises maritimes commerce/plaisance professionnelle option voile ou option yacht (première session d'examen en 2022)
Conduite et gestion d'une entreprise du secteur canin et félin
Construction des carrosseries
Cuisine
Cultures marines
Électromécanicien de marine
Esthétique, cosmétique, parfumerie
Étude et définition de produits industriels
Étude et réalisation d'agencement
Façonnage de produits imprimés, routage
Fonderie
Forêt
Gestion-administration
Gestion des milieux naturels et de la faune
Gestion des pollutions et protection de l'environnement
Hygiène, propreté, stérilisation
Interventions sur le patrimoine bâti option A maçonnerie; option B charpente; option C couverture
Laboratoire contrôle qualité
Logistique
Maintenance des équipements industriels
Maintenance des matériels option A matériels agricoles; option B matériels de construction et de manutention; option C matériels d'espaces verts
Maintenance des véhicules option A voitures particulières; option B véhicules de transport routier; option C motocycles
Maintenance nautique
Menuiserie aluminium-verre
Métiers de l'accueil
Métiers de l'électricité et de ses environnements connectés
Métiers de la coiffure (première session en 2023)
Métiers de la mode - vêtements
Métiers de la sécurité

Métiers du commerce et de la vente option A animation et gestion de l'espace commercial; option B prospection clientèle et valorisation de l'offre commerciale
Métiers du cuir, options chaussures; maroquinerie; sellerie-garnissage
Métiers du pressing et de la blanchisserie
Métiers et arts de la pierre
Microtechniques
Optique-lunetterie
Ouvrages du bâtiment: métallerie
Perruquier-posticheur
Photographie
Pilote de ligne de production
Plastiques et composites
Poissonnier-écailler-traiteur
Polyvalent navigant pont/machine ^(a)
Procédés de la chimie, de l'eau et des papiers-cartons
Productions aquacoles
Productique mécanique, option décolletage
Prothèse dentaire
Réalisation de produits imprimés et plurimédia, option A productions graphiques; option B productions imprimées
Réparation des carrosseries
Services aux personnes et aux territoires
Services de proximité et vie locale (dernière session en 2022)
Systèmes numériques option A sûreté et sécurité des infrastructures de l'habitat et du tertiaire; option B audiovisuels, réseau et équipement domestiques; option C réseaux informatiques et systèmes communicants
Technicien conseil-vente en univers jardinerie ^(b)
Technicien conseil-vente en alimentation, options produits alimentaires; vins et spiritueux
Technicien conseil-vente en animalerie
Technicien constructeur bois
Technicien d'études du bâtiment, option A études et économie; option B assistant en architecture
Technicien d'usinage
Technicien de fabrication bois et matériaux associés
Technicien de maintenance des systèmes énergétiques et climatiques
Technicien de scierie
Technicien du bâtiment: organisation et réalisation du gros œuvre
Technicien du froid et du conditionnement de l'air
Technicien en appareillage orthopédique
Technicien en chaudronnerie industrielle
Technicien en expérimentation animale
Technicien en installation des systèmes énergétiques et climatiques
Technicien gaz
Technicien géomètre-topographe
Technicien menuisier agencier
Technicien modeleur
Technicien outilleur
Techniques d'interventions sur installations nucléaires
Traitements des matériaux
Transport
Transport fluvial
Travaux publics

(a) Ouverture expérimentale à Etel (56) et à Fécamp (76) à la rentrée 2019.
(b) Entrée en vigueur à la rentrée 2020, première session d'examen en 2023.

Liste des bacs professionnels par familles de métiers

RENTRÉE 2019

MÉTIERS DE LA CONSTRUCTION DURABLE, DU BÂTIMENT ET DES TRAVAUX PUBLICS

Travaux publics
 Technicien du bâtiment : organisation et réalisation du gros œuvre
 Interventions sur le patrimoine bâti option A maçonnerie
 Interventions sur le patrimoine bâti option B charpente
 Interventions sur le patrimoine bâti option C couverture

Menuiserie aluminium-verre
 Aménagement et finitions du bâtiment

Ouvrages du bâtiment : métallerie

MÉTIERS DE LA GESTION ADMINISTRATIVE, DU TRANSPORT ET DE LA LOGISTIQUE

Gestion-administration

Logistique

Transport

MÉTIERS DE LA RELATION CLIENT

Métiers du commerce et de la vente option A animation et gestion de l'espace commercial

Métiers du commerce et de la vente option B prospection clientèle et valorisation de l'offre commerciale

Métiers de l'accueil

MÉTIERS DE LA MER

Polyvalent navigant pont/machine

Électromécanicien de marine

Conduite et gestion des entreprises maritimes pêche

Conduite et gestion des entreprises maritimes commerce/ plaisance professionnelle, option voile, ou option yacht

2^{DE} PROFESSIONNELLE AGRICOLE : 4 familles de métiers

PRODUCTIONS

Conduite et gestion de l'entreprise agricole
 Conduite et gestion de l'entreprise vitivinicole
 Conduite et gestion d'une entreprise du secteur canin et félin
 Productions aquacoles
 Conduite et gestion de l'entreprise hippique
 Conduite de productions horticoles (arbres, arbustes, fruits, fleurs, légumes)

Agroéquipement

NATURE - JARDIN - PAYSAGE - FORÊT

Aménagements paysagers

Forêt

Gestion des milieux naturels et de la faune

CONSEIL VENTE

Technicien conseil vente en animalerie

Technicien conseil vente en alimentation

Technicien conseil vente en produits de jardin

ALIMENTATION - BIO-INDUSTRIE DE LABORATOIRE

Bio-industries de transformation

Laboratoire contrôle qualité

HORS FAMILLES DE MÉTIERS

Services aux personnes et aux territoires

Technicien en expérimentation animale

LES FAMILLES DE MÉTIERS À LA RENTRÉE 2020*

Métiers des industries graphiques et de la communication

Métiers des études et de la modélisation numérique du bâtiment

Métiers de l'alimentation

Métiers de la beauté et du bien-être

Métiers de l'aéronautique

Métiers de l'hôtellerie et restauration

LES FAMILLES DE MÉTIERS À LA RENTRÉE 2021*

Métiers du bois

Métiers du pilotage d'installations automatisées

Métiers de la maintenance

Métiers de la réalisation de produits mécaniques

Métiers du numérique et de la transition énergétique

Métiers de l'électricité et de ses environnements connectés

* Sous réserve de modification.



Il existe des bacs pro hors familles de métiers

> Consultez www.onisep.fr/Les-familles-de-metiers



PROGRAMME TA RENTRÉE AVEC CASIO®



NOUVELLE
GRAPH 35+E II

GRAPH 90+E

- Pour toutes les spécialités du lycée
- Menu de programmation Python



- Mises à jour régulières disponibles sur le site www.casio-education.fr

**ENTRAÎNE-TOI ET
APPRENDS FACILEMENT
AVEC LES VIDÉOS CASIO !**

Tutoriels, exercices, corrigés ...
disponibles sur la chaîne CASIO Éducation.



UN DIPLÔME PROFESSIONNEL

ET APRÈS ?

Dans de nombreux secteurs, CAP et bac professionnel suffisent pour démarrer dans un métier et vous pourrez vous présenter sur le marché du travail tout de suite. Vous pouvez également continuer à vous former.

Après un CAP ou un bac professionnel

La MC (mention complémentaire)

La MC se prépare en 1 année sous statut scolaire ou en apprentissage. Elle permet de se spécialiser dans un domaine précis et facilite l'insertion dans la vie active après un premier diplôme professionnel. Par exemple, après un CAP coiffure, possibilité de préparer une MC coiffure coupe couleur ; après un bac pro commercialisation et services en restauration, une MC employé barman ou organisateur de réception...

Le CS (certificat de spécialisation agricole)

Le CS se prépare en 1 année, en apprentissage, après un CAP agricole ou un bac professionnel agricole selon les spécialités. Il permet d'acquérir des compétences professionnelles complémentaires (arboriste élagueur, par exemple).

Après un CAP

Le BP (brevet professionnel)

Le BP se prépare en 2 ans, en apprentissage. Il met l'accent sur la maîtrise d'un métier (électricien, libraire, boucher, menuisier...). Il est exigé dans certaines professions (par exemple, fleuriste, coiffeur ou pâtissier) pour s'installer à son compte.

Le bac professionnel

On peut préparer un bac professionnel dans une spécialité en cohérence avec celle de son CAP. Vous pourrez rejoindre directement une 1^{re} professionnelle, ce qui permet de préparer le bac professionnel en 2 ans.

Le BMA (brevet des métiers d'art)

Le BMA se prépare en 2 ans après un CAP des métiers d'art. Il forme des spécialistes en conception, mise au point, fabrication, réparation d'objets fabriqués en petites séries ou à l'unité (en joaillerie, reliure, verre, céramique, ébénisterie, etc.).

Le BTM (brevet technique des métiers)

Le BTM se prépare en 2 ans. Il permet de devenir chef d'atelier dans une entreprise artisanale, ou chef de fabrication dans les services de la production et de la commercialisation. Domaines professionnels concernés : métiers de bouche (chocolatier, glacier ou pâtissier, par exemple), énergie-électricité, mécanique, bois-ameublement, photographie, agriculture, fleuristerie, paramédical, etc. Le BTM n'est pas un diplôme de l'Éducation nationale ; il est délivré par les chambres de métiers et de l'artisanat.

À noter : après un CAP, vous pouvez aussi préparer un autre CAP en une année pour renforcer votre polyvalence.

Après un bac professionnel

Le BTS/BTSA (brevet de technicien supérieur/ agricole)

Le BTS/BTSA se prépare en 2 ans, sous statut scolaire ou en apprentissage. Tourné vers la pratique, il permet d'acquérir des compétences dans un domaine pointu (transport, électronique, édition, design, etc.). Environ un tiers des bacheliers professionnels (apprentis compris) poursuivent en BTS ou BTSA. Un bon dossier scolaire et une forte motivation sont nécessaires.

Le DMA (diplôme des métiers d'art)

Le DMA se prépare en 2 ans, sous statut scolaire ou en apprentissage, après un bac pro artisanat et métiers d'art. Il forme des techniciens ou des artisans créateurs, spécialisés en arts du bijou, de l'habitat, en arts graphiques, du textile, du costume, du décor architectural, de l'horlogerie, de la lutherie, de la régie de spectacle ou du cinéma d'animation.

Le DUT (diplôme universitaire de technologie)

Le DUT se prépare en 2 ans, sous statut scolaire ou en apprentissage. Il vise la polyvalence dans un domaine professionnel assez large pour s'adapter à une famille d'emplois. Cette filière d'études correspond moins au profil des bacheliers professionnels, car elle privilégie la théorie et non la pratique, et sélectionne les étudiants à partir des matières générales. ■

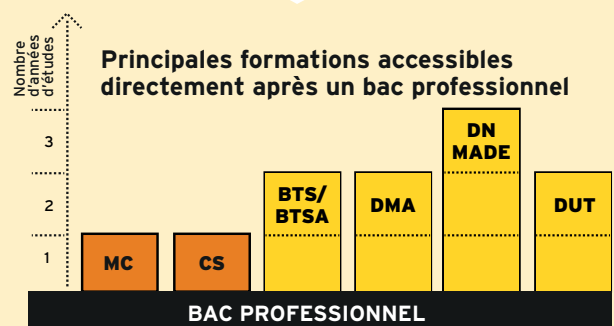
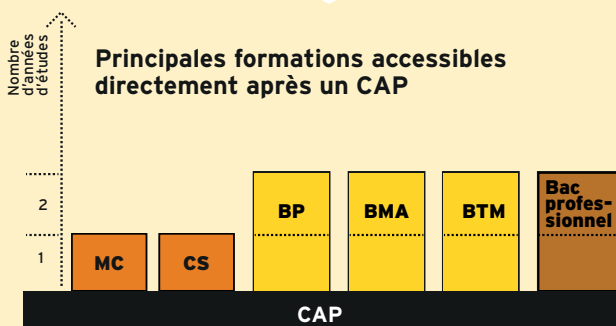

Angleterre, Écosse, Irlande, Malte, Allemagne, Italie, Espagne, États-Unis, Canada, Nouvelle-Zélande, Australie, Japon...

Des séjours labellisés

Des écoles de langue reconnues

Un enseignement efficace

Un encadrement permanent

Des familles hôtesse sélectionnées



*it's time to travel**



5%
de réduction⁽¹⁾
grâce au code
SLONI2020

(*) "Il est temps de voyager"

(1) Hors transport et prestations annexes, valable pour un séjour linguistique réalisé avant le 31/12/2020.

LA LIGUE DE L'ENSEIGNEMENT
EST LABELLISÉE



**LE CONTRAT
QUALITÉ**
DE L'OFFICE

Retrouvez tous nos séjours sur www.sejours-linguistiques.org

Renseignements et réservations au 01 43 64 04 64

Ligue de l'enseignement - 21, rue Saint-Fargeau - CS 72021 - 75989 Paris Cedex 20

CHOISIR LA VOIE GÉNÉRALE ET TECHNOLOGIQUE

Objectif: préparer, en 3 ans (2^{de}, 1^{re} et terminale), un bac général ou un bac technologique pour accéder aux formations de l'enseignement supérieur.

● EN CLASSE DE 2^{DE}: SE DÉTERMINER

La classe de 2^{de} générale et technologique doit vous permettre de préparer et de préciser vos choix pour une orientation en cycle terminal, soit général, soit technologique. L'emploi du temps comprend une part d'enseignements communs à tous les élèves pour acquérir une culture générale et des méthodes de travail.

Depuis la rentrée 2018

- Un test de positionnement en français et en mathématiques a lieu en début d'année.
- Les élèves bénéficient d'un accompagnement personnalisé tout au long de l'année (maîtrise de l'expression écrite et orale), notamment en fonction des résultats du test.
- Un accompagnement au choix de l'orientation aide l'élève à choisir son avenir, en particulier sa classe de 1^{re} (54 heures annuelles, à titre indicatif, selon les besoins des élèves et les modalités mises en place dans l'établissement).

À noter: l'accès en série S2TMD (sciences et techniques du théâtre, de la musique et de la danse) se fait après la classe 2^{de} GT, où les élèves suivent des enseignements technologiques de culture et pratique de la danse ou de la musique ou du théâtre. Ces enseignements peuvent être suivis par les élèves en s'inscrivant dans les établissements d'enseignements artistiques conventionnés avec leur lycée.

L'accès en série STHR (sciences et technologies de l'hôtellerie et de la restauration) se fait via la 2^{de} STHR ou après une 2^{de} générale et technologique (*lire p. 17*).

● EN CLASSES DE 1^{RE} ET DE TERMINALE

L'organisation du lycée général et technologique prépare au nouveau baccalauréat (première session en 2021).

La voie générale

Elle offre trois types d'enseignements:

- des enseignements communs;
- des enseignements de spécialité choisis par l'élève (trois en 1^{re} et deux en terminale);
- un temps d'aide à l'orientation tout au long du lycée pour préparer les choix de parcours et, à terme, l'entrée dans l'enseignement supérieur.

Les élèves peuvent aussi choisir parmi des enseignements optionnels (*lire p. 18*).

La voie technologique

Elle propose différentes séries (sciences et technologies de la santé et du social, sciences et technologies du design et des arts appliqués, sciences et technologies de l'hôtellerie et de la restauration, sciences et technologies du management et de la gestion, sciences et technologies de l'industrie et du développement durable, etc.).

Toutes bénéficient d'enseignements communs et d'enseignements de spécialité propres à la série choisie. Les élèves peuvent aussi choisir parmi des enseignements optionnels (*lire p. 19*). ■

LA 2^{DE} GÉNÉRALE ET TECHNOLOGIQUE

Cette 1^{re} année de lycée va vous permettre d'acquérir une culture générale commune, d'approfondir vos connaissances et vos compétences, et de découvrir de nouvelles disciplines dans la perspective de l'enseignement supérieur.

10 ENSEIGNEMENTS COMMUNS

10 enseignements sont communs à tous les élèves.

■ Français

Quatre grands genres littéraires (roman, théâtre, poésie, écrits d'argumentation) sont étudiés à différents moments de l'histoire littéraire (entre les XVII^e et XX^e siècles) au travers de groupements de textes et d'œuvres complètes. En vue des épreuves du baccalauréat, la pratique du commentaire de texte (écrit et oral) et de l'écriture d'invention est approfondie, et la dissertation littéraire est abordée.

■ Histoire-géographie

L'histoire des Européens est replacée dans celle du monde, de l'Antiquité au milieu du XIX^e siècle.

En géographie, le programme, centré sur les questions du développement durable, comporte quatre thèmes: enjeux du développement; gérer les ressources terrestres; aménager la ville; gérer les espaces terrestres.

Langues vivantes étrangères

L'objectif des LVA et LVB est de développer des compétences de communication : compréhension de la langue à partir de supports variés, expression orale, expression écrite et découverte de la culture des sociétés dont on étudie la langue.

Sciences économiques et sociales

Découvrir les notions, les méthodes spécifiques aux sciences économiques et à la sociologie à partir de quelques grandes problématiques contemporaines, comme la consommation des ménages ou la production des entreprises.

Mathématiques

Le programme est organisé autour de trois domaines : fonctions ; géométrie ; statistiques et probabilités. Les activités mathématiques sont diversifiées : chercher, expérimenter, en particulier à l'aide d'outils logiciels ; appliquer des techniques et mettre en œuvre des algorithmes ; raisonner, démontrer ; expliquer oralement une démarche, communiquer un résultat, à l'oral ou par écrit.

Physique-chimie

Trois thèmes centraux (la santé ; la pratique du sport ; l'Univers) permettent d'aborder de grandes questions de société, tout en dispensant des connaissances scientifiques. Une place importante est donnée à la démarche scientifique et à l'approche expérimentale.

Sciences de la vie et de la Terre

Les trois thématiques de SVT (la Terre dans l'Univers, la vie et l'évolution du vivant ; les enjeux planétaires contemporains ; le corps humain et la santé) traitent des grands problèmes auxquels l'humanité se trouve aujourd'hui confrontée. C'est l'occasion de travailler les méthodes d'argumentation des sciences.

Éducation physique et sportive

L'EPS offre une pratique adaptée et diversifiée d'activités physiques, sportives et artistiques, par exemple course, natation, gymnastique, sports collectifs, danse. L'objectif est de développer sa motricité et d'entretenir sa santé.

Enseignement moral et civique

À partir d'études de cas autour de « La personne et l'État de droit » et « Égalité et discrimination », les élèves sont amenés à identifier et à expliciter les valeurs éthiques et les principes civiques, à développer leur expression personnelle, leur argumentation et leur sens critique, tout en s'impliquant dans le travail d'équipe.

Sciences numériques et technologie

Cet enseignement étudie les principales composantes du numérique et de la technologie pour comprendre les enjeux fondamentaux et les problématiques actuelles.

LES SÉRIES DE LA VOIE TECHNOLOGIQUE**Sciences et technologies de l'agriculture et du vivant (STAV)**

Pour les élèves des lycées agricoles attirés par la biologie, l'agriculture et l'environnement.

Sciences et technologies du design et des arts appliqués (STD2A)

Pour les élèves attirés par les applications de l'art (mode, design...), la conception et la réalisation d'objets ou d'espaces.

Sciences et technologies de l'hôtellerie et de la restauration (STHR)

Pour les élèves intéressés par l'hôtellerie et la restauration.

Sciences et technologies de l'industrie et du développement durable (STI2D)

Pour les élèves qui veulent comprendre le fonctionnement des systèmes techniques de l'industrie ou du quotidien, et qui veulent concevoir de nouveaux produits.

Sciences et technologies de laboratoire (STL)

Pour les élèves s'intéressant aux manipulations en laboratoire et à l'étude des produits de la santé, de l'environnement, des bio-industries, des industries de la chimie...

Sciences et technologies du management et de la gestion (STMG)

Pour les élèves intéressés par le fonctionnement des organisations et leur gestion, les relations au travail.

Sciences et technologies de la santé et du social (ST2S)

Pour les élèves intéressés par les relations humaines et le travail dans le domaine social ou paramédical.

Sciences et techniques du théâtre, de la musique et de la danse (S2TMD)

Ce bac s'adresse aux élèves comédiens, danseurs ou instrumentistes qui souhaitent consacrer beaucoup de temps à leurs pratiques artistiques. Les élèves doivent s'inscrire, en parallèle, dans un conservatoire. Motivation et capacités physiques sont de rigueur.

INFO +**Tutorat**

En collaboration avec le psychologue de l'Éducation nationale et votre professeur principal, un **tuteur** (enseignant, enseignant documentaliste ou conseiller principal d'éducation) peut vous accompagner, de la 2^{de} à la terminale, pour vous conseiller et vous guider dans votre parcours de formation et d'orientation.

Mise à niveau

Sur recommandation du conseil de classe, des **stages de mise à niveau** peuvent vous être proposés au cours de l'année scolaire ou pendant les vacances. Ils vous permettront de consolider vos compétences et d'améliorer vos méthodes de travail.

L'évaluation des langues et l'ouverture européenne et internationale

Chaque élève étudie au minimum deux langues vivantes.

Les compétences écrites et orales des deux langues obligatoires seront évaluées au baccalauréat selon les standards européens dans le cadre d'un contrôle continu. Parallèlement, la logique de certification a vocation à se développer d'abord en direction des élèves qui suivent des cursus à dimension internationale (sections internationales, sections européennes...).



Liste et volumes horaires des enseignements de 2^{de} générale et technologique

→ ENSEIGNEMENTS COMMUNS	HORAIRE ÉLÈVE
Français	4 h
Histoire-géographie	3 h
LVA et LVB (langue vivante étrangère pour la LVA, étrangère ou régionale pour la LVB)	5 h 30
Sciences économiques et sociales	1 h 30
Mathématiques	4 h
Physique-chimie	3 h
Sciences de la vie et de la Terre	1 h 30
Éducation physique et sportive	2 h
Enseignement moral et civique	18 h annuelles
Sciences numériques et technologies	1 h 30
→ ENSEIGNEMENTS OPTIONNELS	HORAIRE ÉLÈVE
1 ENSEIGNEMENT GÉNÉRAL AU CHOIX PARI :	
Langues et cultures de l'Antiquité : latin ^(a)	3 h
Langues et cultures de l'Antiquité : grec ^(a)	3 h
Langue vivante C étrangère ou régionale	3 h
Langue des signes française	3 h
Arts (arts plastiques/cinéma-audiovisuel/histoire des arts/danse/musique/théâtre)	3 h
Éducation physique et sportive	3 h
Arts du cirque	6 h
Écologie-agronomie-territoires-développement durable (dans les lycées d'enseignement général et technologique agricole)	3 h
1 ENSEIGNEMENT TECHNOLOGIQUE AU CHOIX PARI :	
Management et gestion	1 h 30
Santé et social	1 h 30
Biotechnologies	1 h 30
Sciences et laboratoire	1 h 30
Sciences de l'ingénieur	1 h 30
Création et innovation technologiques	1 h 30
Création et culture - design	6 h
Culture et pratique de la danse, de la musique ou du théâtre	6 h
Atelier artistique	72 h annuelles
ENSEIGNEMENTS DANS LES LYCÉES D'ENSEIGNEMENT GÉNÉRAL ET TECHNOLOGIQUE AGRICOLE	
Hippologie et équitation ou autres pratiques sportives	3 h
Pratiques sociales et culturelles	3 h
Pratiques professionnelles	3 h

(a) Les enseignements optionnels de LCA latin et grec peuvent être choisis en plus des enseignements optionnels suivis par ailleurs.

POUR TOUS LES ÉLÈVES DE 2^{DE}

- Des heures de vie de classe.
- Un accompagnement personnalisé (le volume horaire peut varier selon les besoins des élèves).
- Un accompagnement au choix de l'orientation (le volume horaire de 54 heures donné à titre indicatif peut varier selon les besoins des élèves et les modalités pratiques mises en place dans l'établissement).

ACCOMPAGNEMENT À L'ORIENTATION Les trois axes

- Découvrir le monde professionnel et s'y repérer.
- Connaître les formations de l'enseignement supérieur et leurs débouchés.
- Élaborer son projet d'orientation.

INFO +

Les stages passerelles

Les élèves volontaires peuvent bénéficier de stages passerelles pour leur permettre de changer d'orientation. Se renseigner auprès du professeur principal ou du psychologue de l'Éducation nationale.

LA 2^{DE} STHR

La classe de 2^{de} de la série STHR (sciences et technologies de l'hôtellerie et de la restauration) se caractérise par un fonctionnement spécifique. Comme tous les élèves de 2^{de} générale et technologique, ceux de STHR suivent des enseignements communs et des enseignements optionnels. Mais ils effectuent également des stages d'initiation ou d'application en milieu professionnel.

Liste et volumes horaires des enseignements

→ ENSEIGNEMENTS COMMUNS	HORAIRE ÉLÈVE
Mathématiques	3 h
Français	4 h
Histoire-géographie	3 h
LVA et LVB (langue vivante étrangère dont obligatoirement l'anglais)	5 h
Éducation physique et sportive	2 h
Sciences	3 h
Enseignement moral et civique	18 h annuelles
Économie et gestion hôtelière	2 h
Sciences et technologies des services	4 h
Sciences et technologies culinaires	4 h
Stages d'initiation ou d'application en milieu professionnel	4 semaines
→ ENSEIGNEMENTS OPTIONNELS : 2 AU PLUS PARI MI LES SUIVANTS	HORAIRE ÉLÈVE
Langue vivante C étrangère ou régionale	3 h
Langue des signes française	3 h
Arts (arts plastiques/cinéma-audiovisuel/histoire des arts/danse/musique/théâtre)	3 h
Éducation physique et sportive	3 h
Atelier artistique	72 h annuelles

À COMMANDER EN LIGNE
Version papier ou numérique

TOUTES LES PUBLICATIONS POUR BIEN S'ORIENTER

onisep
LA LIBRAIRIE
EN LIGNE

onisep TOUTE L'INFO SUR LES MÉTIERS ET LES FORMATIONS

LA VOIE GÉNÉRALE (1^{RE} ET TERMINALE)

Ce cycle de 2 ans a pour objectif de vous préparer à l'obtention du baccalauréat général et à votre poursuite d'études dans l'enseignement supérieur.

Liste et volumes horaires des enseignements

→ ENSEIGNEMENTS COMMUNS	1 ^{RE}	TERMINALE
Français	4 h	-
Philosophie	-	4 h
Histoire-géographie	3 h	3 h
LVA et LVB (langue vivante étrangère pour la LVA, étrangère ou régionale pour la LVB)	4 h 30	4 h
Éducation physique et sportive	2 h	2 h
Enseignement scientifique	2 h	2 h
Enseignement moral et civique	18 h annuelles	18 h annuelles
→ ENSEIGNEMENTS DE SPÉCIALITÉ	1 ^{RE} 3 AU CHOIX	TERMINALE 2 AU CHOIX
Arts (arts plastiques/cinéma-audiovisuel/danse/histoire des arts/musique/théâtre/arts du cirque) ^(a)	4 h	6 h
Biologie-écologie (dans les lycées d'enseignement général et technologique agricole)	4 h	6 h
Histoire-géographie, géopolitique et sciences politiques	4 h	6 h
Humanités, littérature et philosophie	4 h	6 h
Langues, littératures et cultures étrangères et régionales (langue suivie en LVA, LVB ou LVC)	4 h	6 h
Littérature et langues et cultures de l'Antiquité	4 h	6 h
Mathématiques	4 h	6 h
Numérique et sciences informatiques	4 h	6 h
Physique-chimie	4 h	6 h
Sciences de la vie et de la Terre	4 h	6 h
Sciences de l'ingénieur (complété de 2 h de sciences physiques)	4 h	6 h
Sciences économiques et sociales	4 h	6 h
→ ENSEIGNEMENTS OPTIONNELS	1 ^{RE}	TERMINALE
A) 1 ENSEIGNEMENT PARI MI :		
Mathématiques complémentaires (pour les élèves ne choisissant pas en terminale la spécialité mathématiques)	-	3 h
Mathématiques expertes (pour les élèves choisissant en terminale la spécialité mathématiques)	-	3 h
Droit et grands enjeux du monde contemporain	-	3 h
B) 1 ENSEIGNEMENT PARI MI :		
LVC (langue vivante étrangère ou régionale)	3 h	3 h
Langue des signes française	3 h	3 h
Langues et cultures de l'Antiquité : latin ^(b)	3 h	3 h
Langues et cultures de l'Antiquité : grec ^(b)	3 h	3 h
Éducation physique et sportive	3 h	3 h
Arts (arts plastiques/cinéma-audiovisuel/danse/histoire des arts/musique/théâtre)	3 h	3 h
ENSEIGNEMENTS DANS LES LYCÉES D'ENSEIGNEMENT AGRICOLE		
Agronomie-économie-territoires	3 h	3 h
Hippologie et équitation	3 h	3 h
Pratiques sociales et culturelles	3 h	3 h
Pratiques professionnelles	3 h	3 h

(a) Les élèves peuvent cumuler en enseignement de spécialité et en enseignement optionnel deux enseignements relevant d'un même domaine artistique ou non.

(b) Les enseignements optionnels de LCA latin et grec peuvent être choisis en plus des enseignements optionnels suivis par ailleurs.

POUR TOUS LES ÉLÈVES DE LA VOIE GÉNÉRALE OU TECHNOLOGIQUE

- Des heures de vie de classe.
- Un accompagnement personnalisé (le volume horaire peut varier selon les besoins des élèves).
- Un accompagnement au choix de l'orientation (le volume horaire de 54 heures donné à titre indicatif peut varier selon les besoins des élèves et les modalités pratiques mises en place dans l'établissement).

Tous les élèves de 1^{re} et de terminale de la voie générale suivent des enseignements communs. En classe de 1^{re}, l'élève suit trois enseignements de spécialité. En classe de terminale, il en choisit deux parmi ceux suivis en 1^{re}.

Le choix des enseignements de spécialité de 1^{re} par les élèves s'effectue à partir du 2^e trimestre de 2^{de}. Ce choix, préparé notamment grâce à l'accompagnement à l'orientation tout au long de l'année de 2^{de}, est éclairé par l'avis du conseil de classe à la fin des 2^e et 3^e trimestres de 2^{de}. À la fin du 2^e trimestre de l'année de 1^{re}, l'élève indique les deux enseignements de spécialité qu'il conservera en terminale. Il peut aussi choisir des enseignements optionnels.

LA VOIE TECHNOLOGIQUE (1^{RE} ET TERMINALE)

Cette voie prépare au baccalauréat technologique, à la poursuite d'études en 2 ou 3 ans après le bac, voire au-delà.

Liste et volumes horaires des enseignements

→ ENSEIGNEMENTS COMMUNS		1 ^{RE}	TERMINALE
Français		3 h - 3 h 30	-
Philosophie		-	2 h
Histoire-géographie		1 h 30	1 h 30
Enseignement moral et civique		18 h annuelles 0 h 30	18 h annuelles 0 h 30
Langue vivante A étrangère et langue vivante B étrangère ou régionale + enseignement technologique en langue vivante A		4 h (dont 1 h d'ETLV) - 3 h 30	4 h (dont 1 h d'ETLV) - 3 h 30
Éducation physique et sportive		2 h	2 h
Mathématiques		3 h	3 h
Éducation socioculturelle (dans les lycées d'enseignement agricole)		1 h	1 h
Technologies de l'informatique et du multimédia (dans les lycées d'enseignement agricole)		0 h 30	0 h 30
SÉRIES	→ ENSEIGNEMENTS DE SPÉCIALITÉ	1 ^{RE}	TERMINALE
STAV	Gestion des ressources et de l'alimentation	6 h 45	6 h 45
	Territoires et sociétés	2 h 30	-
	Technologie	3 h	-
	Territoires et technologie	-	4 h 30
STD2A	Physique-chimie	2 h	-
	Outils et langages numériques	2 h	-
	Design et métiers d'art	14 h	-
	Analyse et méthodes en design	-	9 h
	Conception et création en design et métiers d'art	-	9 h
STHR	Enseignement scientifique alimentation-environnement (ESAE)	3 h	-
	Sciences et technologies culinaires et des services	10 h	-
	Sciences et technologies culinaires et des services - enseignement scientifique alimentation-environnement (ESAE)	-	13 h
	Économie - gestion hôtelière	5 h	5 h
STI2D	Innovation technologique	3 h	-
	Ingénierie et développement durable (I2D)	9 h	-
	Ingénierie, innovation et développement durable (I2D) avec 1 enseignement spécifique parmi : architecture et construction ; énergies et environnement ; innovation technologique et écoconception ; systèmes d'information et numérique	-	12 h
	Physique-chimie et mathématiques	6 h	6 h
STL	Physique-chimie et mathématiques	5 h	5 h
	Biochimie-biologie	4 h	-
	Biotechnologie ou sciences physiques et chimiques en laboratoire	9 h	-
	Biochimie-biologie-biotechnologie ou sciences physiques et chimiques en laboratoire	-	13 h
STMG	Sciences de gestion et numérique	7 h	-
	Management	4 h	-
	Management, sciences de gestion et numérique avec 1 enseignement spécifique parmi : gestion et finance ; mercatique (marketing) ; ressources humaines et communication ; systèmes d'information de gestion	-	10 h
	Droit et économie	4 h	6 h
ST2S	Physique-chimie pour la santé	3 h	-
	Biologie et physiopathologie humaines	5 h	-
	Chimie, biologie et physiopathologie humaines	-	8 h
	Sciences et techniques sanitaires et sociales	7 h	8 h
S2TMD	Économie, droit et environnement du spectacle vivant	3 h	-
	Culture et sciences chorégraphiques/musicales/théâtrales	5 h 30	7 h
	Pratique chorégraphique/musicale/théâtrale	5 h 30	7 h
→ ENSEIGNEMENTS OPTIONNELS		1 ^{RE}	TERMINALE
Arts (arts plastiques/cinéma-audiovisuel/danse/histoire des arts/musique/théâtre)		3 h	3 h
Éducation physique et sportive		3 h	3 h
Langue vivante C étrangère ou régionale (uniquement pour la série STHR)		3 h	3 h
Langue des signes française		3 h	3 h
Atelier artistique		72 h annuelles	72 h annuelles
LVC (langue vivante étrangère ou régionale ou langue des signes) / Pratiques physiques et sportives / Hippologie et équitation / Pratiques sociales et culturelles / Pratiques professionnelles / Unité facultative « engagement citoyen »			

En jaune, les enseignements et volumes horaires dans les lycées d'enseignement agricole.

VERS LE BACCALAURÉAT 2021

PRÉSENTATION

En juin 2021, le baccalauréat général reposera sur une part **d'épreuves terminales** (60% des points) pour acquérir une culture commune et approfondir ses connaissances par des enseignements de spécialité, et sur une part de **contrôle continu** (40%) reposant sur des épreuves communes organisées en 1^{re} et en terminale, ainsi que sur les moyennes annuelles obtenues lors du cycle terminal.

À noter: la nouvelle organisation du baccalauréat entend améliorer les modalités d'aménagement de l'examen pour les élèves en situation de handicap afin de renforcer la qualité inclusive de l'école (*lire p. 22*).

CONTRÔLE CONTINU

10 %
Bulletins de 1^{re}
et terminale

30 %
des épreuves
communes
2 sessions en 1^{re}
1 session en T^{le}

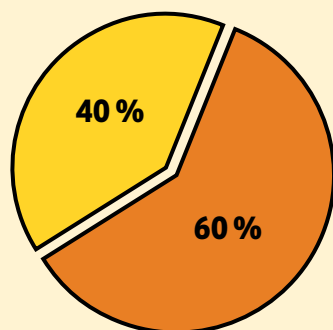

ÉPREUVES TERMINALES

Épreuve anticipée de français (évaluée en 1^{re})
2 enseignements de spécialité (évalués en T^{le})
Philosophie (évaluée en T^{le})
Oral (évalué en T^{le})

LE CONTRÔLE CONTINU

- Le contrôle continu reposera sur des épreuves communes organisées au cours des années de 1^{re} et de terminale. Celles-ci porteront sur les matières non évaluées en épreuves terminales (histoire-géographie, langues vivantes A et B), sur l'enseignement scientifique (voie générale), mathématiques (voie technologique), EPS (contrôle en cours de formation) et sur l'enseignement de spécialité non poursuivi en terminale.

- Pour garantir l'équité entre les candidats et les établissements scolaires, une banque nationale numérique de sujets sera mise en place, les copies anonymisées seront corrigées par d'autres professeurs que ceux de l'élève. Une harmonisation sera assurée.

- Les bulletins scolaires seront pris en compte pour une part (10%) de la note finale afin de valoriser la régularité du travail de l'élève.

- L'évaluation des résultats pour chaque enseignement optionnel langues et cultures de l'Antiquité, retenus et multipliés par un coefficient 3, s'ajoute à la somme des points obtenus par le candidat à l'examen.

CALENDRIER DES ÉPREUVES TERMINALES

CLASSE DE 1^{RE} :

→ Une épreuve anticipée écrite et orale de français (juin 2020).

CLASSE DE TERMINALE : 4 ÉPREUVES (SESSION 2021)

→ Une épreuve pour chacune des spécialités choisies par le candidat (printemps 2021).

→ Une épreuve écrite de philosophie (juin 2021).

→ Une épreuve orale terminale de 20 minutes préparée en 1^{re} et en terminale (juin 2021).

Bac général

Liste et coefficients des épreuves

→ ÉPREUVES COMMUNES DE CONTRÔLE CONTINU	COEFFICIENT
Histoire-géographie	30 (affecté à la moyenne des notes obtenues)
LVA (langue vivante étrangère)	
LVB (langue vivante étrangère ou régionale)	
Enseignement scientifique	
Éducation physique et sportive	
Enseignement de spécialité suivi en classe de 1 ^{re}	
Coefficient 10 affecté à la moyenne des résultats des bulletins scolaires 1 ^{re} et de terminale	
→ ÉPREUVES TERMINALES	COEFFICIENT
ÉPREUVES ANTICIPÉES	
Français écrit	5
Français oral	5
ÉPREUVES FINALES	
Philosophie	8
Épreuve orale terminale	10
2 enseignements de spécialité	16 x 2
TOTAL	100

Bac technologique

Liste et coefficients des épreuves

→ ÉPREUVES COMMUNES DE CONTRÔLE CONTINU	COEFFICIENT
Histoire-géographie	30 (affecté à la moyenne des notes obtenues)
LVA (langue vivante étrangère) / ETLVA (épreuve technologique en langue vivante étrangère)	
LVB (langue vivante étrangère ou régionale)	
Mathématiques	
Éducation physique et sportive	
Enseignements de spécialité suivis en classe de 1 ^{re}	
Coefficient 10 affecté à la moyenne des résultats des bulletins scolaires 1 ^{re} et de terminale	
→ ÉPREUVES TERMINALES	COEFFICIENT
ÉPREUVES ANTICIPÉES	
Français écrit	5
Français oral	5
ÉPREUVES FINALES	
Philosophie	4
Épreuve orale terminale	14
2 enseignements de spécialité	16 x 2
TOTAL	100

68 FILMS D'ANIMATION POUR DÉCOUVRIR LES MÉTIERS

À VOIR SUR
ONISEP TV
ET SUR
YOUTUBE



À RETROUVER SUR
www.onisep.fr/Les-metiers-animes
AVEC DES FICHES MÉTIERS



MINISTÈRE
DE L'ÉDUCATION
NATIONALE ET
DE LA JEUNESSE

MINISTÈRE
DE L'ENSEIGNEMENT SUPÉRIEUR,
DE LA RECHERCHE
ET DE L'INNOVATION



TOUTE L'INFO SUR LES MÉTIERS
ET LES FORMATIONS

ÉLÈVES EN SITUATION DE HANDICAP

Il est important d'anticiper vos choix d'orientation et de vous poser les bonnes questions pour trouver les formations et les établissements qui répondent à vos besoins éducatifs particuliers. Pour vous aider, sept questions-réponses.

Que recouvre la situation de handicap ?

La notion de handicap évoque un déficit, des limitations, mais surtout les conséquences sur la vie sociale des personnes. De ce fait, un élève présentant des troubles des apprentissages ou atteint d'une maladie chronique, par exemple, peut voir sa situation de handicap reconnue comme telle par la CDAPH (Commission des droits et de l'autonomie des personnes handicapées) qui siège à la MDPH (maison départementale des personnes handicapées). Il peut ainsi bénéficier, avec l'accord de la famille, d'un PPS (projet personnalisé de scolarisation) qui précise les aménagements et les actions pédagogiques, psychologiques, éducatives, sociales, médicales et paramédicales à mettre en place en fonction des besoins de l'élève.

Qu'est-ce que l'école inclusive ?

La loi pour la refondation de l'École de la République précise que le service public d'éducation doit veiller à l'inclusion scolaire de tous les enfants, sans aucune distinction. Il consacre ainsi une approche nouvelle : quels que soient les besoins particuliers de l'élève, c'est à l'école de faire que l'environnement soit adapté à sa scolarité. Sur la base du PPS, la CDAPH, au vu des propositions faites par l'équipe pluridisciplinaire et des observations de la famille, prend l'ensemble des décisions qui relèvent de sa compétence concernant la scolarisation de l'élève et, le cas échéant, l'attribution d'une aide humaine ou technique et toutes mesures de compensation utiles (matériel pédagogique adapté, accompagnement médico-social, etc.).

Quelles aides au lycée ?

- Un élève en situation de handicap peut bénéficier, en fonction de ses besoins, d'une aide humaine, d'aides techniques, de séances de rééducation et d'aménagements des conditions pour passer les examens. De plus, il peut être dispensé de certains cours ou recevoir des enseignements adaptés, par exemple en EPS (éducation physique et sportive). Dans toute la mesure du possible et à chaque fois que le PPS indique que les soins et l'accompagnement ont lieu pendant le temps scolaire, les éducateurs du service de soins interviennent dans l'établissement, avec l'enseignant. Les soins par des professionnels libéraux se déroulent prioritairement dans les locaux du praticien ou au domicile de la famille.

Qu'est-ce qu'une Ulis ?

- Quand les objectifs d'apprentissage requièrent des modalités adaptées, l'élève peut être orienté en Ulis (unité localisée pour l'inclusion scolaire) au sein du lycée. Il bénéficie alors de ce dispositif à effectif réduit dans lequel sont regroupés des élèves en situation de handicap ayant des besoins éducatifs spécifiques. Le reste du temps, l'élève suit des enseignements en classe ordinaire. La discipline et le niveau d'enseignement sont définis en fonction de son PPS (projet personnalisé de scolarisation) afin de répondre à ses besoins.
- Pour savoir s'il existe une Ulys près de chez vous, consultez www.onisep.fr/handicap, recherche thématique « Une structure handicap ».

Quel parcours de formation après le collège ?

L'équipe de suivi de la scolarisation, réunie par l'ERSH (enseignant référent des élèves en situation de handicap), facilite la mise en œuvre et assure le suivi de chaque projet personnalisé de scolarisation. Elle propose les aménagements nécessaires pour garantir la continuité du parcours de formation de l'élève. Celui-ci peut rejoindre :

- la voie générale et technologique avec possibilité d'appui d'une Ulis lycée ;
- la voie professionnelle, avec possibilité d'appui d'une Ulis lycée, en lycée professionnel ou polyvalent, dans un Erea (établissement régional d'enseignement adapté), ou sous statut d'apprenti en CFA (centre de formation d'apprentis) ou UFA (unité de formation en apprentissage) en lycée.
- une formation préprofessionnelle et professionnelle au sein d'un IME (institut médico-éducatif) ou d'une SIPFP (section d'initiation et de première formation professionnelle), subordonnée à la décision de la CDAPH.

Les élèves en situation de handicap bénéficient, au même titre que tous les élèves, des actions d'information et d'orientation.

Quels sont les interlocuteurs ?

ERSEH (enseignants référents pour la scolarisation des élèves en situation de handicap), médecins de l'Éducation nationale et bien sûr MDPH (maison départementale des personnes handicapées) sont les interlocuteurs et structures incontournables.

L'enseignant référent favorise la continuité et la cohérence de la mise en œuvre du PPS (projet personnalisé de scolarisation). Il fait aussi le lien entre la famille de l'élève, l'équipe éducative et la MDPH.

Stages, apprentissage : quels aménagements ?

- Outre les aménagements de la scolarité et des examens, il existe aussi des dispositions spécifiques relatives aux stages et aux formations suivies en alternance. Il est possible, à partir de 16 ans, de demander à bénéficier de la RQTH (reconnaissance de la qualité de travailleur handicapé). Par ailleurs, l'apprenti bénéficiant de la RQTH peut souscrire un contrat d'apprentissage aménagé. Dans tous les CFA (centres de formation d'apprentis), un référent accueille et informe les jeunes en situation de handicap. Des aménagements de la scolarité, des aides pédagogiques et un accompagnement pour trouver un employeur sont possibles. L'Agefiph (Association de gestion du fonds pour l'insertion professionnelle des personnes handicapées) et le FIPHFP (Fonds pour l'insertion des personnes handicapées dans la fonction publique) financent des aides techniques et humaines pour l'adaptation du poste de travail.



Total Accès

Total Accès est une application pour smartphones et tablettes accessible aux personnes en situation de handicap. Disponible sur l'App Store et Google Play et en site mobile, elle propose des informations sur les formations et les métiers.

<http://mobile.onisep.fr/totalacces>.



VOS QUESTIONS, NOS RÉPONSES

Ci-dessous les questions le plus souvent posées au service en ligne de l'Onisep « Mon orientation en ligne » et les réponses de nos conseillers.

Je change d'académie. Quelles sont les démarches d'inscription ?

Si vous êtes scolarisé dans un établissement public ou dans un établissement privé sous contrat, c'est au principal de votre collège de transmettre votre dossier à la DSDEN (Direction des services départementaux de l'Éducation nationale) correspondant à votre nouveau domicile. La décision d'orientation du collège d'origine sera prise en compte pour l'inscription au lycée. Vous pouvez vous-même contacter le service scolarité de la DSDEN pour connaître le calendrier de l'affectation, ainsi que les modalités d'admission en fonction des vœux qui ont été formulés.

La sectorisation est-elle systématique ?

La sectorisation consiste à affecter un élève dans un établissement en fonction de son domicile et/ou de son collège d'origine. Cependant, la famille peut faire une demande de dérogation. Cette demande sera satisfaite s'il reste des places non prises par les élèves du secteur. La DSDEN accorde les dérogations en fonction des directives fixées dans l'académie selon les critères nationaux suivants, par ordre de priorité :

- 1/ élèves en situation de handicap ;
- 2/ élèves nécessitant une prise en charge médicale importante, à proximité de l'établissement demandé ;
- 3/ élèves boursiers au mérite ;
- 4/ élèves boursiers sur critères sociaux ;
- 5/ élèves dont un frère ou une sœur est déjà scolarisé/e dans l'établissement souhaité ;
- 6/ élèves dont le domicile est situé en limite de secteur et proche de l'établissement souhaité ;
- 7/ élèves suivant un parcours scolaire particulier.

Et si je n'avais pas de place en lycée à la rentrée ?

Pour éviter cette situation, indiquez plusieurs vœux en termes de formations et d'établissements, notamment si vous envisagez des spécialités ou sections rares ou très demandées. Restez toujours joignable, particulièrement en juillet, et assurez-vous d'avoir effectué toutes les démarches nécessaires si vous partez en vacances. En cas de difficultés, le principal de votre collège peut vous accompagner dans votre démarche d'orientation, avec l'aide du CIO (centre d'information et d'orientation), en lien avec les services départementaux ou rectoraux de l'Éducation nationale.

Que faire après le bac professionnel ?

Les bacs professionnels visent l'accès direct à l'emploi. Cependant, de plus en plus de bacheliers professionnels souhaitent faire des études supérieures. Sous réserve d'un bon dossier et d'une forte motivation, vous pouvez préparer un BTS (brevet de technicien supérieur) ou un BTSA (brevet de technicien supérieur agricole), sous statut scolaire ou en apprentissage. Des dispositifs d'accompagnement destinés aux bacheliers professionnels sont mis en place dans un certain nombre de lycées pour favoriser leur adaptation dans l'enseignement supérieur.

Les bourses au lycée, comment ça marche ?

Élève en 2^{de}, 1^{re}, terminale ou en CAP dans un établissement public ou privé, vous pouvez prétendre à une bourse selon les ressources et les charges de votre famille. La bourse comporte six échelons, qui vont de 438 à 930 € (rentrée 2019). Cette somme est versée en trois fois, à chaque trimestre. La demande de bourse se fait en ligne, de fin mars à début juillet, via le portail Scolarité-service.

Pour en savoir plus : www.education.gouv.fr, rubrique « Les aides financières au lycée ».

Qu'est-ce qu'une section européenne ?

Les sections européennes sont proposées en lycée général, technologique ou professionnel aux élèves désireux de poursuivre ensuite dans des établissements européens. Le niveau dans la langue choisie et la motivation sont déterminants pour y accéder. Ces sections comprennent, en plus des matières suivies avec les autres élèves, l'apprentissage renforcé d'une langue vivante et l'enseignement en langue étrangère d'une ou de plusieurs autres disciplines (histoire-géographie, mathématiques...). La connaissance de la culture du pays concerné est aussi approfondie par des échanges et, notamment, par des stages professionnels à l'étranger pour les lycéens professionnels. Le diplôme du bac porte la mention de la section suivie.

Je n'ai pas de projet professionnel précis. Est-ce gênant ?

En 3^e, il est rare d'avoir une idée précise d'un futur métier. C'est pourtant la période où l'on vous demande de commencer à y réfléchir. Posez des questions autour de vous, rencontrez un psychologue de l'Éducation nationale, consultez les ressources d'information au CDI (centre de documentation et d'information), discutez-en avec votre entourage, en famille et au collège. Profitez du stage d'observation en entreprise pour interroger des professionnels sur leur parcours, allez aux salons, forums, journées portes ouvertes et appuyez-vous sur les ressources auxquelles vous avez eu accès via Folios et pour votre parcours Avenir.

J'ai des problèmes de santé. Quelles études envisager ?

Il est en effet important de prendre en compte votre état de santé ou votre situation de handicap dans vos souhaits d'orientation après la classe de 3^e, afin de construire un projet professionnel que vous pourrez mener jusqu'au bout. Pour cela, profitez du stage en entreprise lors de votre année de 3^e pour observer les conditions de travail et poser des questions aux salariés. Demandez l'avis du médecin de l'Éducation nationale et de votre médecin spécialiste pour connaître les éventuelles incompatibilités. N'hésitez pas à rencontrer un psychologue de l'Éducation nationale au CIO (centre d'information et d'orientation) ou au collège et, si vous êtes en situation de handicap, l'enseignant référent et l'équipe de suivi de la scolarisation pour envisager plusieurs solutions de poursuite d'études et d'accès à un métier.



Pour aller plus loin

> L'Onisep propose une réponse personnalisée à vos questions. Trois moyens pour nous contacter : par courrier électronique via www.monorientationenligne.fr ; par tchat ; par téléphone au 01 77 77 12 25 (appel non surtaxé) du lundi au vendredi, de 10 h à 20 h en métropole ; au 05 96 53 12 25 du lundi au vendredi de 8 h à 15 h (heures locales) pour les académies de Guadeloupe et Martinique, et de 9 h à 16 h (heures locales) pour l'académie de Guyane.

Les formations dans l'académie de Lyon

Rentrée 2020

Calendrier et démarches de l'affectation	p.27
Où préparer son : CAP ? bac pro ? bac général ? bac technologique ?	p.28

LES FORMATIONS GÉNÉRALES ET TECHNOLOGIQUES

Enseignements optionnels en 2 ^{de}	p.29
Classe de 2 ^{de} spécifique	p. 33
Bacs binationaux	p. 33
Bac général, spécialités proposées	p. 34
Bacs technologiques, spécialités proposées	p. 39
Les établissements et leurs formations par département	p. 42
> Les établissements publics	p. 42
> Les établissements privés sous contrat	p. 52

LES FORMATIONS PROFESSIONNELLES

Les 2 ^{des} professionnelles à orientation progressive (2 ^{de} POP)	p. 60
Les 2 ^{des} professionnelles par familles de métiers de bac pro	p. 61
Index des diplômes professionnels	p. 63
Les diplômes professionnels par domaine	p. 65
Les établissements et leurs formations par département	p. 82
> Les établissements publics (temps plein - apprentissage)	p. 82
> Les établissements privés sous contrat (temps plein - apprentissage)	p. 92
> Les CFA	p. 101

LES FORMATIONS PARTICULIÈRES

> Les sections sportives scolaires	p. 106
> Le BIA (brevet d'initiation à l'aéronautique)	p. 107
> Les sections linguistiques	p. 108
> Les Ulis (unités localisées pour l'inclusion scolaire)	p. 110

LES ADRESSES UTILES

> Les centres d'information et d'orientation (CIO)	p. 111
> Les maisons départementales des personnes handicapées (MDPH)	p. 112
> D'autres adresses	p. 112

Annonces : Assomption Garibaldi (p.98), BTP CFA Rhône-Alpes (p.102), CFAI de l'AFPM (p.104), CFAL AFTRAL (p.81), CIEFA et CFA de l'IGS (p.100), EPLEFPA Agrotec (p.59), EPLEFPA de Dardilly (2^e de couverture), Groupe scolaire Notre-Dame des Collines (p.94), Lycée des Monts du Lyonnais (p.94), Lycée privé professionnel rural de l'Ain (p.93), MFR Chessy (p.54), MFR de la Dombes (p.92), MFR de Saint-Chamond (p.95), MFR Saint-Étienne (p.79), ORT Lyon (p.56)

CALENDRIER ET DÉMARCHES DE L'AFFECTATION

L'affectation des élèves en classe de seconde générale et technologique ou professionnelle ou en 1^{re} année de CAP est gérée par une application informatique appelée Affelnet Lycée (Affectation des Élèves par le NET). Les informations détaillées sur les procédures et le calendrier précis de 2020 seront disponibles à partir du printemps 2020 sur le site du DRAIO (délégation de région académique à l'information et à l'orientation) <http://saio.ac-lyon.fr/spip/>

Janvier-Avril

Exploration

De nombreux établissements organisent des journées portes ouvertes et mini-stages dès le début du 2^e trimestre. Consultez les dates sur :

- le site de Onisep Lyon www.onisep.fr/lyon,
Rubrique > Agenda de l'orientation > JPO post 3^e
- le site de l'académie de Lyon www.ac-lyon.fr,
Rubrique > Formation/ Orientation > Orientation > Calendrier des actions d'orientation et portes ouvertes
- les sites internet des établissements
- Pour les **établissements privés** (lycées, LP, MFR, écoles de production et CFA), les **contacter dès que possible**

Mars-Juin

Orientation

- Les familles saisissent leurs intentions d'orientation sur le téléservice orientation. Les familles notent par ordre de préférence les *formations envisagées*
- Le conseil de classe répond aux intentions des familles et peut faire d'autres propositions
- Les familles saisissent leurs choix définitifs d'orientation
- Le dernier conseil de classe de l'année formule une proposition d'orientation
- Le chef d'établissement délivre la décision d'orientation

Affectation

- Les familles saisissent leurs vœux d'affectation sur le téléservice affectation ou par l'intermédiaire de leur établissement de scolarisation ou encore d'un CIO en respectant la décision du chef d'établissement
- L'application informatique Affelnet Lycée gère l'affectation en seconde générale et technologique, première année de CAP ou seconde professionnelle
- Les familles pourront consulter les résultats de l'affectation sur le téléservice affectation à partir du 1^{er} juillet

Début Juillet

Inscription

- Les familles inscrivent leur enfant dans l'établissement d'affectation. Attention au délai d'inscription indiqué par chaque établissement

IMPORTANT

Deux téléservices se mettent en place cette année pour gérer l'orientation et l'affectation : le téléservice orientation où les familles saisiront leurs souhaits, et le téléservice affectation qui leur délivrera l'affectation de leur enfant.

OÙ PRÉPARER SON : CAP ? BAC PRO ? BAC GÉNÉRAL ? BAC TECHNOLOGIQUE ?

● ■ Lycée

Vous préparez votre CAP ou bac (général, technologique ou professionnel).

Vous avez les vacances scolaires et la scolarité est gratuite en ● lycée public et payante en ■ lycée privé sous contrat.

Si vous préparez un CAP ou un bac pro, vous apprenez un métier en continuant à temps plein l'école :

- le temps en classe est partagé entre l'enseignement général et les enseignements professionnels,
- de nombreux stages sont répartis tout au long du CAP ou du Bac pro,
- vous avez les vacances scolaires (sauf les apprentis).

A Centre de formation d'apprentis (CFA)

Vous préparez votre CAP ou Bac pro.

Vous apprenez un métier en alternant école et entreprise (sous contrat d'apprentissage) :

- vous allez en général une semaine par mois dans un CFA pour suivre des cours en enseignement général ou technologique et 3 semaines en entreprise,
- vous percevez un salaire,
- vous vivez dans un milieu d'adultes,
- vous avez les mêmes vacances que les autres salariés de l'entreprise (en général, 5 semaines par an).

■ École de production (EdP)

Les Écoles de Production sont des établissements privés d'enseignement technique, reconnus par l'État, qui forment des jeunes d'au moins 15 ans, aux diplômes de l'Éducation nationale (CAP, Bac pro) :

- école et entreprise sur le même lieu géographique,
- de vraies commandes pour de vrais clients,
- l'enseignement général occupe 1/3 du temps de travail hebdomadaire,
- la partie technique et professionnelle : cours en classe et production en atelier (2/3 du temps), avec des maîtres-professionnels,
- vous avez les vacances scolaires.

Plus d'informations sur le site internet des écoles de production :

<http://www.ecoles-de-production.com/>

■ Maison familiale et rurale (MFR)

Vous préparez votre CAP ou baccalauréat (technologique ou professionnel).

Pour les CAP et Bac pro, vous apprenez un métier en continuant l'école (soit alternance sous statut scolaire, soit sous contrat d'apprentissage) :

- vous alternez l'école et le travail en entreprise tout au long de l'année,
- les MFR sont situées en zone rurale et conseillent souvent l'inscription en internat,
- vous êtes accompagnés tout au long de votre formation jusqu'à l'insertion professionnelle,
- vous avez les vacances scolaires mais pas de salaire (sauf sous contrat d'apprentissage),
- la scolarité et l'hébergement sont payants.

Plus d'informations sur le site internet des MFR :

<http://www.mfr-auvergne-rhone-alpes.fr/>

LES FORMATIONS GÉNÉRALES ET TECHNOLOGIQUES

ENSEIGNEMENTS OPTIONNELS EN 2^{DE}

CLASSE DE 2^{DE} SPÉCIFIQUE

BACS BINATIONAUX

BAC GÉNÉRAL ET TECHNOLOGIQUE,

SPÉCIALITÉS PROPOSÉES

Vous trouverez ci-dessous la liste des enseignements optionnels proposés en classe de 2^{de} générale et technologique, classés par ordre alphabétique, ainsi que la classe de 2^{de} spécifique puis les bacs binationaux et les enseignements de spécialités du bac général et des 8 bacs technologiques. Les établissements qui proposent ces enseignements sont classés par département, puis par villes présentées par ordre alphabétique.

ENSEIGNEMENTS OPTIONNELS EN 2^{DE}

Arts : arts plastiques

● 01 Belley - Lycée du Bugey	42
■ 01 Belley - Lycée Lamartine	52
● 01 Bourg-en-Bresse - Lycée Edgar Quinet	43
● 01 Bourg-en-Bresse - Lycée Lalande	43
● 01 Bourg-en-Bresse - Lycée polyvalent Joseph-Marie Carriat	43
● 01 Ferney-Voltaire - Lycée polyvalent international	43
■ 01 Miribel - Lycée Saint-Joseph	52
● 01 Misérioux - Lycée agricole Édouard Herriot - Cibeins	43
● 01 Trévoux - Lycée du Val-de-Saône	44
● 01 Valsérhône - Lycée polyvalent Saint-Exupéry	44
■ 42 Charlieu - Lycée Notre-Dame	52
● 42 Feurs - Lycée du Forez	45
■ 42 Montrond-les-Bains - Collège Sainte-Stéphanie (unité lycéenne)	52
● 42 Roanne - Lycée Jean Puy	46
■ 42 Saint-Chamond - Lycée Sainte-Marie - la Grand'Grange	53
● 42 Saint-Étienne - Lycée Honoré d'Urfé	46
■ 42 Saint-Étienne - Lycée La Salle	53
■ 42 Saint-Étienne - Lycée Saint-Michel	53
■ 42 Saint-Étienne - Lycée Saint-Paul	53
● 42 Saint-Priest-en-Jarez - Lycée Simone Weil	46
● 69 Charbonnières-les-Bains - Lycée Blaise Pascal	47
● 69 Givors - Lycée polyvalent Aragon-Picasso	47
■ 69 La Mulatière - Lycée Assomption Bellevue	54
■ 69 Lyon 1 ^{er} - Lycée des Chartreux	54
■ 69 Lyon 1 ^{er} - Lycée Jean-Baptiste de La Salle	55
■ 69 Lyon 1 ^{er} - Lycée Saint-Louis - Saint-Bruno	55
● 69 Lyon 2 ^e - Lycée Ampère	48
● 69 Lyon 2 ^e - Lycée Juliette Récamier	48
■ 69 Lyon 3 ^e - Lycée Charles de Foucauld	55
● 69 Lyon 3 ^e - Lycée Lacassagne	48
● 69 Lyon 4 ^e - Lycée Antoine de Saint-Exupéry	48
■ 69 Lyon 5 ^e - Lycée aux Lazaristes	55
● 69 Lyon 5 ^e - Lycée de Saint-Just	48
■ 69 Lyon 5 ^e - Lycée La Favorite	55
■ 69 Lyon 5 ^e - Lycée Sainte-Marie	57
■ 69 Lyon 6 ^e - Lycée de la Trinité	57
■ 69 Lyon 6 ^e - Lycée Déborde	57
■ 69 Lyon 7 ^e - Lycée Chevreul Lestonnac	57
● 69 Lyon 8 ^e - Lycée Auguste et Louis Lumière	49
■ 69 Lyon 8 ^e - Lycée Pierre Termier	57
● 69 Lyon 9 ^e - Lycée La Martinière Duchère	49

■ 69 Neuville-sur-Saône - Lycée Notre-Dame de Bellegarde	58
● 69 Oullins - Lycée Parc Chabrières	50
■ 69 Oullins - Lycée Saint-Thomas d'Aquin Veritas	58
● 69 Rillieux-la-Pape - Lycée Albert Camus	50
● 69 Sain-Bel - Lycée Germaine Tillion	50
● 69 Tarare - Lycée polyvalent René Cassin	50
■ 69 Tassin-la-Demi-Lune - Lycée Saint-Joseph	58
■ 69 Villefranche-sur-Saône - Lycée Notre-Dame de Mongré	59
● 69 Villefranche-sur-Saône - Lycée polyvalent Claude Bernard	51
● 69 Villeurbanne - Lycée Pierre Brossolette	51
● 69 Villeurbanne - Lycée polyvalent Frédéric Fajès	51

Arts : cinéma - audiovisuel

● 01 Ambérieu-en-Bugey - Lycée de la Plaine de l'Ain	42
● 01 Bourg-en-Bresse - Lycée Edgar Quinet	43
● 01 Bourg-en-Bresse - Lycée Lalande	43
● 01 Bourg-en-Bresse - Lycée polyvalent Joseph-Marie Carriat	43
● 01 Trévoux - Lycée du Val-de-Saône	44
● 42 Charlieu - Lycée polyvalent Jérémie de la Rue	44
● 42 Roanne - Lycée Jean Puy	46
● 42 Saint-Étienne - Cité scolaire Monnet Fourneyron - Lycée Monnet Fourneyron - site Portail rouge	46
● 42 Saint-Étienne - Lycée Honoré d'Urfé	46
● 42 Saint-Priest-en-Jarez - Lycée Simone Weil	46
● 69 Décines-Charpieu - Lycée polyvalent Charlie Chaplin	47
● 69 Givors - Lycée polyvalent Aragon-Picasso	47
■ 69 Lyon 2 ^e - Lycée Saint-Marc	55
● 69 Lyon 3 ^e - Lycée Lacassagne	48
● 69 Lyon 5 ^e - Lycée de Saint-Just	48
■ 69 Lyon 7 ^e - Lycée Belmont Capdepon	57
● 69 Lyon 8 ^e - Lycée Auguste et Louis Lumière	49
■ 69 Oullins - Lycée Saint-Thomas d'Aquin Veritas	58
■ 69 Tarare - Lycée Notre-Dame de Bel Air	58
● 69 Villeurbanne - Lycée Pierre Brossolette	51

Arts : danse

● 69 Lyon 2 ^e - Lycée Juliette Récamier	48
--	----

Arts : histoire des arts

● 01 Bourg-en-Bresse - Lycée Edgar Quinet	43
● 01 Bourg-en-Bresse - Lycée Lalande	43
● 01 Bourg-en-Bresse - Lycée polyvalent Joseph-Marie Carriat	43
● 01 Oyonnax - Lycée polyvalent Paul Painlevé	44
■ 42 Montbrison - Lycée Saint-Paul Forez	52
● 42 Saint-Étienne - Lycée Honoré d'Urfé	46
● 69 Lyon 5 ^e - Lycée de Saint-Just	48
● 69 Lyon 6 ^e - Lycée du Parc	49
■ 69 Lyon 7 ^e - Lycée Chevreul Lestonnac	57
■ 69 Lyon 8 ^e - Lycée La Mache	57

● établissement public
■ établissement privé

Arts : musique

● 01 Ambérieu-en-Bugey - Lycée de la Plaine de l'Ain	42
● 01 Belley - Lycée du Bugey	42
■ 01 Belley - Lycée Lamartine	52
● 01 Bourg-en-Bresse - Lycée Edgar Quinet	43
● 01 Bourg-en-Bresse - Lycée Lalande	43
● 01 Bourg-en-Bresse - Lycée polyvalent Joseph-Marie Carriat	43
● 01 Ferney-Voltaire - Lycée polyvalent international	43
● 42 Chazelles-sur-Lyon - Lycée des Horizons	44
● 42 Montbrison - Lycée de Beauregard	45
● 42 Rive-de-Gier - Lycée polyvalent Georges Brassens	45
● 42 Roanne - Lycée Albert Thomas	45
● 42 Roanne - Lycée Jean Puy	46
● 42 Saint-Étienne - Lycée Honoré d'Urfé	46
■ 42 Saint-Étienne - Lycée Saint-Paul	53
● 69 Givors - Lycée polyvalent Aragon-Picasso	47
■ 69 Lyon 1^{er} - Lycée des Chartreux	54
■ 69 Lyon 1^{er} - Lycée Jean-Baptiste de La Salle	55
● 69 Lyon 4^e - Lycée Antoine de Saint-Exupéry	48
■ 69 Lyon 5^e - Lycée aux Lazaristes	55
● 69 Lyon 5^e - Lycée de Saint-Just	48
■ 69 Lyon 5^e - Lycée Sainte-Marie	57
■ 69 Lyon 6^e - Lycée de la Trinité	57
■ 69 Lyon 6^e - Lycée Déborde	57
● 69 Lyon 6^e - Lycée du Parc	49
● 69 Lyon 7^e - Cité scolaire internationale	49
● 69 Lyon 8^e - Lycée Auguste et Louis Lumière	49
■ 69 Mornant - Annexe du lycée Saint-Thomas d'Aquin Veritas	58
● 69 Neuville-sur-Saône - Lycée Rosa Parks	50
■ 69 Oullins - Lycée Saint-Thomas d'Aquin Veritas	58
● 69 Sain-Bel - Lycée Germaine Tillion	50
● 69 Saint-Genis-Laval - Lycée René Descartes	50
■ 69 Tassin-la-Demi-Lune - Lycée Saint-Joseph	58
● 69 Villefranche-sur-Saône - Lycée polyvalent Claude Bernard	51

Arts : théâtre

● 01 Bellignat - Lycée polyvalent Arbez-Carme	42
● 01 Bourg-en-Bresse - Lycée Edgar Quinet	43
● 01 Bourg-en-Bresse - Lycée Lalande	43
● 01 Bourg-en-Bresse - Lycée polyvalent Joseph-Marie Carriat	43
● 01 Ferney-Voltaire - Lycée polyvalent international	43
● 01 La Boisse - Lycée de la Côtère	43
● 01 Nantua - Lycée polyvalent Xavier Bichat	43
● 01 Oyonnax - Lycée polyvalent Paul Painlevé	44
● 42 Andrézieux-Bouthéon - Lycée François Mauriac - Forez	44
● 42 Chazelles-sur-Lyon - Lycée des Horizons	44
● 42 Feurs - Lycée du Forez	45
● 42 Firminy - Lycée Albert Camus	45
● 42 Rive-de-Gier - Lycée polyvalent Georges Brassens	45
● 42 Roanne - Lycée Albert Thomas	45
■ 42 Roanne - Lycée Saint-Paul	53
● 42 Saint-Chamond - Lycée Claude Lebois	46
● 42 Saint-Étienne - Lycée Honoré d'Urfé	46
■ 42 Saint-Étienne - Lycée Saint-Paul	53
● 42 Saint-Priest-en-Jarez - Lycée Simone Weil	46
● 69 Bron - Lycée Jean-Paul Sartre	47
● 69 Décines-Charpieu - Lycée polyvalent Charlie Chaplin	47
■ 69 La Mulatière - Lycée Assomption Bellevue	54
■ 69 Lyon 1^{er} - Lycée des Chartreux	54
● 69 Lyon 3^e - Lycée Lacassagne	48
● 69 Lyon 4^e - Lycée Antoine de Saint-Exupéry	48
● 69 Lyon 5^e - Lycée de Saint-Just	48
● 69 Lyon 5^e - Lycée polyvalent Édouard Branly	48
■ 69 Lyon 5^e - Lycée Sainte-Marie	57
● 69 Lyon 6^e - Lycée Édouard Herriot	49
■ 69 Lyon 7^e - Lycée Belmont Capdepon	57
■ 69 Neuville-sur-Saône - Lycée Notre-Dame de Bellegarde	58
● 69 Oullins - Lycée Parc Chabrières	50
● 69 Saint-Priest - Lycée Condorcet	50
● 69 Vaux-en-Velin - Lycée Robert Doisneau	51
● 69 Vénissieux - Lycée polyvalent Jacques Brel	51

Arts du cirque

● 69 Vaux-en-Velin - Lycée Robert Doisneau	51
---	----

Biotechnologies

● 01 Ambérieu-en-Bugey - Lycée de la Plaine de l'Ain	42
● 01 Bourg-en-Bresse - Lycée agricole Les Sardières	43
● 01 Bourg-en-Bresse - Lycée Edgar Quinet	43
● 01 Nantua - Lycée polyvalent Xavier Bichat	43
● 01 Oyonnax - Lycée polyvalent Paul Painlevé	44
● 42 Boën-sur-Lignon - Lycée l'Astrée	44
● 42 Feurs - Lycée du Forez	45
● 42 Firminy - Lycée Albert Camus	45
● 42 Saint-Étienne - Lycée Honoré d'Urfé	46
■ 42 Saint-Étienne - Lycée polyvalent La Salésienne	53
■ 42 Saint-Étienne - Lycée Saint-Michel	53
● 69 Belleville-en-Beaujolais - Lycée polyvalent Aiguerande	47
■ 69 Lyon 1^{er} - Lycée Jean-Baptiste de La Salle	55
● 69 Lyon 1^{er} - Lycée La Martinière Diderot - site Diderot	48
■ 69 Lyon 5^e - Lycée Don Bosco	55
■ 69 Lyon 5^e - Lycée Notre-Dame des Minimes	55
■ 69 Lyon 5^e - Lycée Sainte-Marie	57
■ 69 Lyon 7^e - Lycée Chevreul Lestonnac	57
● 69 Lyon 8^e - Lycée Auguste et Louis Lumière	49
● 69 Lyon 9^e - Lycée La Martinière Duchère	49
● 69 Saint-Genis-Laval - Lycée agricole et agroalimentaire André Paillot	50
■ 69 Villefranche-sur-Saône - Lycée Notre-Dame	58

Création et culture-design

● 01 Bellignat - Lycée polyvalent Arbez-Carme	42
● 42 Saint-Étienne - Cité scolaire Monnet Fourmeyron - Lycée Monnet Fourmeyron - site Portail rouge	46
● 69 Bron - Lycée Jean-Paul Sartre	47
● 69 Lyon 1^{er} - Lycée La Martinière Diderot - site Diderot	48

Création et innovation technologiques

● 01 Bellignat - Lycée polyvalent Arbez-Carme	42
● 01 Bourg-en-Bresse - Lycée polyvalent Joseph-Marie Carriat	43
● 01 La Boisse - Lycée de la Côtère	43
● 01 Nantua - Lycée polyvalent Xavier Bichat	43
● 01 Oyonnax - Lycée polyvalent Paul Painlevé	44
● 01 Trévoux - Lycée du Val-de-Saône	44
● 01 Valsérhône - Lycée polyvalent Saint-Exupéry	44
● 42 Andrézieux-Bouthéon - Lycée François Mauriac - Forez	44
● 42 Montbrison - Lycée de Beauregard	45
● 42 Rive-de-Gier - Lycée polyvalent Georges Brassens	45
● 42 Roanne - Lycée Hippolyte Carnot	46
● 42 Saint-Chamond - Lycée Claude Lebois	46
● 42 Saint-Étienne - Lycée Étienne Mimard	46
● 69 Décines-Charpieu - Lycée polyvalent Charlie Chaplin	47
● 69 Givors - Lycée polyvalent Aragon-Picasso	47
■ 69 Lyon 1^{er} - Lycée Jean-Baptiste de La Salle	55
● 69 Lyon 1^{er} - Lycée La Martinière Diderot - site Diderot	48
■ 69 Lyon 5^e - Lycée aux Lazaristes	55
● 69 Lyon 7^e - Lycée	49
■ 69 Lyon 8^e - Lycée La Mache	57
● 69 Lyon 8^e - Lycée La Martinière Monplaisir	49
● 69 Lyon 9^e - Lycée La Martinière Duchère	49
■ 69 Oullins - Lycée Saint-Thomas d'Aquin Veritas	58
● 69 Rillieux-la-Pape - Lycée Albert Camus	50
● 69 Saint-Priest - Lycée Condorcet	50
■ 69 Saint-Symphorien-sur-Coise - Lycée Champagnat	58
● 69 Vénissieux - Lycée Marcel Sembat	51
● 69 Villefranche-sur-Saône - Lycée polyvalent Louis Armand	51

Culture et pratique de la danse

● 69 Lyon 4^e - Lycée Antoine de Saint-Exupéry	48
---	----

Culture et pratique de la musique

● 69 Lyon 4^e - Lycée Antoine de Saint-Exupéry	48
---	----

Culture et pratique du théâtre

● 69 Lyon 4^e - Lycée Antoine de Saint-Exupéry	48
---	----

Écologie, agronomie, territoires, développement durable (en lycée agricole)

● 01 Bourg-en-Bresse - Lycée agricole Les Sardières	43
● 01 Misérieux - Lycée agricole Édouard Herriot - Cibeins	43
● 42 Montbrison - EPLEFPA Campus Agronova - site de Précieux	45
■ 42 Nandax - Lycée agricole Étienne Gautier	53
● 42 Perreux - Lycée agricole de Roanne-Chervé	45
■ 42 Saint-Étienne - MFR	53
● 69 Belleville-en-Beaujolais - Lycée agro-viticole Bel Air	47
■ 69 Chesay - MFR	54
● 69 Dardilly - Lycée horticole de Lyon-Dardilly - Paysage et environnement	47
■ 69 Limonest - Institut Sandar La Salle	54
● 69 Saint-Genis-Laval - Lycée agricole et agroalimentaire André Paillot	50

Éducation physique et sportive

● 01 **Ambérieu-en-Bugey** - Lycée de la Plaine de l'Ain
42

● 01 **Bellignat** - Lycée polyvalent Arbez-Carne 42

● 01 **Bourg-en-Bresse** - Lycée Edgar Quinet 43

● 01 **Bourg-en-Bresse** - Lycée Lalande 43

● 01 **Bourg-en-Bresse** - Lycée polyvalent Joseph-Marie Carriat 43

● 01 **Misériex** - Lycée agricole Édouard Herriot - Cibeins 43

● 01 **Nantua** - Lycée polyvalent Xavier Bichat 43

● 01 **Oyonnax** - Lycée polyvalent Paul Painlevé 44

● 42 **Boën-sur-Lignon** - Lycée l'Astrée 44

● 42 **Charlieu** - Lycée polyvalent Jérémie de la Rue 44

● 42 **Feurs** - Lycée du Forez 45

● 42 **Firminy** - Lycée Albert Camus 45

● 42 **Firminy** - Lycée Jacob Holtzer 45

■ 42 **Montbrison** - Lycée Saint-Paul Forez 52

● 42 **Rive-de-Gier** - Lycée polyvalent Georges Brassens 45

● 42 **Roanne** - Lycée Albert Thomas 45

■ 42 **Roanne** - Lycée Saint-Paul 53

● 42 **Saint-Chamond** - Lycée Claude Lebois 46

■ 42 **Saint-Chamond** - Lycée Sainte-Marie - la Grand'Grange 53

■ 42 **Saint-Étienne** - Lycée La Salle 53

■ 42 **Saint-Étienne** - Lycée Saint-Michel 53

■ 42 **Saint-Étienne** - Lycée Saint-Paul 53

● 42 **Saint-Priest-en-Jarez** - Lycée Simone Weil 46

■ 69 **La Mulatière** - Lycée Assomption Bellevue 54

■ 69 **Lyon 1^{er}** - Lycée Saint-Louis - Saint-Bruno 55

● 69 **Lyon 4^e** - Lycée Antoine de Saint-Exupéry 48

■ 69 **Lyon 5^e** - Lycée Don Bosco 55

■ 69 **Lyon 5^e** - Lycée ICOF 55

■ 69 **Lyon 5^e** - Lycée Notre-Dame des Minimes 55

■ 69 **Neuille-sur-Saône** - Lycée Notre-Dame de Bellegarde 58

■ 69 **Oullins** - Lycée Saint-Thomas d'Aquin Veritas 58

● 69 **Rillieux-la-Pape** - Lycée Albert Camus 50

● 69 **Saint-Priest** - Lycée Condorcet 50

● 69 **Tarare** - Lycée polyvalent René Cassin 50

● 69 **Thizy-les-Bourgs** - Lycée François Mansart 51

● 69 **Vaux-en-Velin** - Lycée Robert Doisneau 51

● 69 **Vénissieux** - Lycée Marcel Sembat 51

● 69 **Villefranche-sur-Saône** - Lycée polyvalent Louis Armand 51

● 69 **Villeurbanne** - Lycée Pierre Brosolette 51

● 69 **Villeurbanne** - Lycée polyvalent Frédéric Faj's 51

Hippologie et équitation sportives (en lycée agricole)

● 01 **Bourg-en-Bresse** - Lycée agricole Les Sardières 43

● 01 **Misériex** - Lycée agricole Édouard Herriot - Cibeins 43

● 42 **Montbrison** - EPLEPPA Campus Agronova - site de Précieux 45

■ 42 **Nandax** - Lycée agricole Étienne Gautier 53

● 42 **Perreux** - Lycée agricole de Roanne-Chervé 45

■ 42 **Saint-Étienne** - MFR 53

● 69 **Dardilly** - Lycée horticole de Lyon-Dardilly - Paysage et environnement 47

■ 69 **Limonest** - Institut Sandar La Salle 54

Langue vivante C

Allemand

● 42 **Andrézieux-Bouthéon** - Lycée François Mauriac - Forez 44

● 42 **Rive-de-Gier** - Lycée polyvalent Georges Brassens 45

■ 69 **Lyon 1^{er}** - Lycée Saint-Louis - Saint-Bruno 55

● 69 **Lyon 7^e** - Cité scolaire internationale 49

● 69 **Sain-Bel** - Lycée Germaine Tillion 50

Arabe

● 01 **Ferney-Voltaire** - Lycée polyvalent international 43

● 69 **Lyon 3^e** - Lycée Lacassagne 48

● 69 **Lyon 7^e** - Cité scolaire internationale 49

● 69 **Villeurbanne** - Lycée Pierre Brosolette 51

Chinois

● 01 **Bourg-en-Bresse** - Lycée Edgar Quinet 43

● 01 **Bourg-en-Bresse** - Lycée Lalande 43

● 01 **Bourg-en-Bresse** - Lycée polyvalent Joseph-Marie Carriat 43

■ 01 **Bourg-en-Bresse** - Lycée Saint-Pierre 52

● 42 **Roanne** - Lycée Jean Puy 46

■ 42 **Saint-Étienne** - Lycée Saint-Paul 53

● 69 **Dardilly** - Lycée polyvalent François Rabelais 47

● 69 **Décines-Charpieu** - Lycée polyvalent Charlie Chaplin 47

■ 69 **La Mulatière** - Lycée Assomption Bellevue 54

■ 69 **Lyon 1^{er}** - Lycée des Chartreux 54

● 69 **Lyon 2^e** - Lycée Juliette Récamier 48

■ 69 **Lyon 2^e** - Lycée Saint-Marc 55

● 69 **Lyon 3^e** - Lycée Lacassagne 48

● 69 **Lyon 4^e** - Lycée Antoine de Saint-Exupéry 48

● 69 **Lyon 6^e** - Lycée Édouard Herriot 49

■ 69 **Lyon 7^e** - Lycée Chevreul Lestonnac 57

● 69 **Lyon 7^e** - Cité scolaire internationale 49

■ 69 **Mornant** - Annexe du lycée Saint-Thomas d'Aquin Veritas 58

■ 69 **Oullins** - Lycée Saint-Thomas d'Aquin Veritas 58

■ 69 **Tarare** - Lycée Notre-Dame de Bel Air 58

■ 69 **Tassin-la-Demi-Lune** - Lycée Saint-Joseph 58

■ 69 **Villefranche-sur-Saône** - Lycée Notre-Dame de Mongré 58

Espagnol

● 01 **Ambérieu-en-Bugey** - Lycée de la Plaine de l'Ain 42

● 01 **Bellignat** - Lycée polyvalent Arbez-Carne 42

● 01 **Bourg-en-Bresse** - Lycée Edgar Quinet 43

● 01 **Bourg-en-Bresse** - Lycée Lalande 43

● 01 **Bourg-en-Bresse** - Lycée polyvalent Joseph-Marie Carriat 43

■ 01 **Bourg-en-Bresse** - Lycée Saint-Pierre 52

■ 01 **Cessy** - Lycée Jeanne d'Arc 52

● 01 **Ferney-Voltaire** - Lycée polyvalent international 43

● 01 **Nantua** - Lycée polyvalent Xavier Bichat 43

● 01 **Oyonnax** - Lycée polyvalent Paul Painlevé 44

● 01 **Trévoux** - Lycée du Val-de-Saône 44

● 01 **Valserhône** - Lycée polyvalent Saint-Exupéry 44

● 42 **Firminy** - Lycée Albert Camus 45

● 42 **Rive-de-Gier** - Lycée polyvalent Georges Brassens 45

● 42 **Roanne** - Lycée Albert Thomas 45

● 42 **Roanne** - Lycée Jean Puy 46

● 42 **Saint-Chamond** - Lycée Claude Lebois 46

● 42 **Saint-Étienne** - Lycée Claude Fauriel 46

● 69 **Bron** - Lycée Jean-Paul Sartre 47

■ 69 **Lyon 1^{er}** - Lycée des Chartreux 54

■ 69 **Lyon 1^{er}** - Lycée Saint-Louis - Saint-Bruno 55

■ 69 **Lyon 3^e** - Lycée Charles de Foucauld 55

■ 69 **Lyon 5^e** - Lycée aux Lazaristes 55

● 69 **Lyon 5^e** - Lycée de Saint-Just 48

■ 69 **Lyon 6^e** - Lycée de la Trinité 57

■ 69 **Lyon 6^e** - Lycée Déborde 57

● 69 **Lyon 6^e** - Lycée Édouard Herriot 49

■ 69 **Lyon 7^e** - Cité scolaire internationale 49

■ 69 **Lyon 7^e** - Lycée Chevreul Lestonnac 57

■ 69 **Oullins** - Lycée Saint-Thomas d'Aquin Veritas 58

■ 69 **Tassin-la-Demi-Lune** - Lycée Saint-Joseph 58

■ 69 **Villefranche-sur-Saône** - Lycée Notre-Dame de Mongré 58

Hébreu moderne

● 69 **Lyon 2^e** - Lycée Ampère 48

■ 69 **Lyon 8^e** - Lycée ORT 57

■ 69 **Villeurbanne** - Lycée Beth Hanna 59

● 69 **Villeurbanne** - Lycée Pierre Brosolette 51

Italien

● 01 **Ambérieu-en-Bugey** - Lycée de la Plaine de l'Ain 42

● 01 **Bourg-en-Bresse** - Lycée Edgar Quinet 43

● 01 **Bourg-en-Bresse** - Lycée Lalande 43

● 01 **Bourg-en-Bresse** - Lycée polyvalent Joseph-Marie Carriat 43

■ 01 **Bourg-en-Bresse** - Lycée Saint-Pierre 52

■ 01 **Ferney-Voltaire** - Lycée polyvalent international 43

● 01 **La Boisse** - Lycée de la Côtière 43

● 01 **Oyonnax** - Lycée polyvalent Paul Painlevé 44

● 01 **Valserhône** - Lycée polyvalent Saint-Exupéry 44

● 42 **Firminy** - Lycée Albert Camus 45

● 42 **Montbrison** - Lycée de Beauregard 45

● 42 **Rive-de-Gier** - Lycée polyvalent Georges Brassens 45

● 42 **Roanne** - Lycée Albert Thomas 45

● 42 **Roanne** - Lycée Jean Puy 46

● 42 **Saint-Chamond** - Lycée Claude Lebois 46

■ 42 **Saint-Chamond** - Lycée Sainte-Marie - la Grand'Grange 53

● 42 **Saint-Étienne** - Cité scolaire Monnet Fourmeyron - Lycée Monnet Fourmeyron - site Portail rouge 46

● 42 **Saint-Étienne** - Lycée Claude Fauriel 46

● 42 **Saint-Étienne** - Lycée Honoré d'Urfé 46

■ 42 **Saint-Étienne** - Lycée Tézénaus du Montcel 53

● 42 **Saint-Priest-en-Jarez** - Lycée Simone Weil 46

● 69 **Belleville-en-Beaujolais** - Lycée polyvalent Aigueraud 47

● 69 **Charbonnières-les-Bains** - Lycée Blaise Pascal 47

● 69 **Décines-Charpieu** - Lycée polyvalent Charlie Chaplin 47

■ 69 **La Mulatière** - Lycée Assomption Bellevue 54

■ 69 **Lyon 1^{er}** - Lycée des Chartreux 54

■ 69 **Lyon 1^{er}** - Lycée Saint-Louis - Saint-Bruno 55

● 69 **Lyon 2^e** - Lycée Ampère 48

● 69 **Lyon 2^e** - Lycée Juliette Récamier 48

■ 69 **Lyon 2^e** - Lycée Saint-Marc 55

■ 69 **Lyon 3^e** - Lycée Charles de Foucauld 55

■ 69 **Lyon 5^e** - Lycée aux Lazaristes 55

■ 69 **Lyon 5^e** - Lycée ICOF 55

■ 69 **Lyon 5^e** - Lycée La Favorite 55

■ 69 **Lyon 6^e** - Lycée de la Trinité 57

■ 69 **Lyon 6^e** - Lycée Déborde 57

● 69 **Lyon 7^e** - Cité scolaire internationale 49

■ 69 **Lyon 7^e** - Lycée Belmont Capdepon 57

■ 69 **Lyon 7^e** - Lycée Chevreul Lestonnac 57

■ 69 **Lyon 8^e** - Lycée Pierre Termier 57

● 69 **Lyon 9^e** - Lycée La Martinière Duchère 49

■ 69 **Neuille-sur-Saône** - Lycée Notre-Dame de Bellegarde 58

● 69 **Neuille-sur-Saône** - Lycée Rosa Parks 50

● 69 **Oullins** - Lycée Parc Chabrières 50

■ 69 **Oullins** - Lycée Saint-Thomas d'Aquin Veritas 58

● 69 **Rillieux-la-Pape** - Lycée Albert Camus 50

● 69 **Sain-Bel** - Lycée Germaine Tillion 50

● 69 **Saint-Genis-Laval** - Lycée René Descartes 50

● 69 **Saint-Priest** - Lycée Condorcet 50

■ 69 **Saint-Symphorien-sur-Coise** - Lycée Champagnat 58

■ 69 **Tarare** - Lycée Notre-Dame de Bel Air 58

■ 69 **Tassin-la-Demi-Lune** - Lycée Saint-Joseph 58

● 69 **Thizy-les-Bourgs** - Lycée François Mansart 51

● 69 **Vaux-en-Velin** - Lycée Robert Doisneau 51

■ 69 **Villefranche-sur-Saône** - Lycée Notre-Dame 58

■ 69 **Villefranche-sur-Saône** - Lycée Notre-Dame de Mongré 59

● 69 **Villefranche-sur-Saône** - Lycée polyvalent Claude Bernard 51

■ 69 **Villeurbanne** - Lycée Immaculée Conception 59

● 69 **Villeurbanne** - Lycée Pierre Brosolette 51

■ 42 **Saint-Étienne** - Lycée La Salle 53

● 69 **Lyon 2^e** - Lycée Ampère 48

Japonais

■ 42 **Saint-Étienne** - Lycée La Salle 53

● 69 **Lyon 2^e** - Lycée Ampère 48

- établissement public
- établissement privé

Langue des signes française

- 42 Saint-Étienne - Lycée Saint-Michel 53
- 69 Bron - Lycée Jean-Paul Sartre 47
- 69 Villefranche-sur-Saône - Lycée Notre-Dame 58

Portugais

- 69 Lyon 6^e - Lycée Édouard Herriot 49
- 69 Saint-Priest - Lycée Condorcet 50

Russe

- 01 Bourg-en-Bresse - Lycée Edgar Quinet 43
- 01 Bourg-en-Bresse - Lycée Lalande 43
- 01 Bourg-en-Bresse - Lycée polyvalent Joseph-Marie Carriat 43
- 01 Fernex-Voltaire - Lycée polyvalent international 43
- 42 Andrézieux-Bouthéon - Lycée François Mauriac - Forez 44
- 42 Saint-Étienne - Lycée Claude Fauriel 46
- 69 La Mulatière - Lycée Assomption Bellevue 54
- 69 Lyon 2^e - Lycée Ampère 48
- 69 Lyon 6^e - Lycée du Parc 49
- 69 Lyon 8^e - Lycée La Xavière 57

Langues et cultures de l'Antiquité : grec

- 01 Belley - Lycée du Bugéy 42
- 01 Bourg-en-Bresse - Lycée Edgar Quinet 43
- 01 Bourg-en-Bresse - Lycée Lalande 43
- 01 Bourg-en-Bresse - Lycée Saint-Pierre 52
- 01 Fernex-Voltaire - Lycée polyvalent international 43
- 01 La Boisse - Lycée de la Côtière 43
- 01 Valsertône - Lycée polyvalent Saint-Exupéry 44
- 42 Chazelles-sur-Lyon - Lycée des Horizons 44
- 42 Roanne - Lycée Albert Camus 45
- 42 Roanne - Lycée Jean Puy 46
- 42 Roanne - Lycée Saint-Paul 53
- 42 Saint-Chamond - Lycée Claude Lebois 46
- 69 Bron - Lycée Jean-Paul Sartre 47
- 69 Lyon 1^{er} - Lycée des Chartreux 54
- 69 Lyon 2^e - Lycée Juliette Récamier 48
- 69 Lyon 2^e - Lycée Saint-Marc 55
- 69 Lyon 3^e - Lycée Charles de Foucauld 55
- 69 Lyon 4^e - Lycée Antoine de Saint-Exupéry 48
- 69 Lyon 5^e - Lycée Sainte-Marie 57
- 69 Lyon 6^e - Lycée de la Trinité 57
- 69 Lyon 6^e - Lycée Déborde 57
- 69 Lyon 6^e - Lycée du Parc 49
- 69 Lyon 6^e - Lycée Édouard Herriot 49
- 69 Oullins - Lycée Saint-Thomas d'Aquin Veritas 58
- 69 Saint-Genis-Laval - Lycée René Descartes 50
- 69 Saint-Priest - Lycée Condorcet 50
- 69 Tassin-la-Demi-Lune - Lycée Saint-Joseph 58
- 69 Villefranche-sur-Saône - Lycée Notre-Dame de Mongré 59
- 69 Villefranche-sur-Saône - Lycée polyvalent Claude Bernard 51
- 69 Villeurbanne - Lycée Immaculée Conception 58

Langues et cultures de l'Antiquité : latin

- 01 Ambérieu-en-Bugey - Lycée de la Plaine de l'Ain 42
- 01 Belley - Lycée du Bugéy 42
- 01 Belley - Lycée Lamartine 52
- 01 Bourg-en-Bresse - Lycée Edgar Quinet 43
- 01 Bourg-en-Bresse - Lycée Lalande 43
- 01 Bourg-en-Bresse - Lycée polyvalent Joseph-Marie Carriat 43
- 01 Bourg-en-Bresse - Lycée Saint-Pierre 52
- 01 Cessy - Lycée Jeanne d'Arc 52
- 01 Fernex-Voltaire - Lycée polyvalent international 43
- 01 La Boisse - Lycée de la Côtière 43
- 01 Miribel - Lycée Saint-Joseph 52
- 01 Nantua - Lycée polyvalent Xavier Bichat 43
- 01 Oyonnax - Lycée polyvalent Paul Painlevé 44
- 01 Saint-Didier-sur-Chalaronne - Lycée Saint-Joseph 52
- 01 Trévoux - Lycée du Val-de-Saône 44
- 01 Valsertône - Lycée polyvalent Saint-Exupéry 44
- 42 Andrézieux-Bouthéon - Lycée François Mauriac - Forez 44

- 42 Charlieu - Lycée Notre-Dame 52
- 42 Charlieu - Lycée polyvalent Jérémie de la Rue 44
- 42 Chazelles-sur-Lyon - Lycée des Horizons 44
- 42 Feurs - Lycée du Forez 45
- 42 Firminy - Lycée Albert Camus 45
- 42 Montbrison - Lycée de Beauregard 45
- 42 Montbrison - Lycée Saint-Paul Forez 52
- 42 Montrond-les-Bains - Collège Sainte-Stéphanie (unité lycée) 52
- 42 Rive-de-Gier - Lycée polyvalent Georges Brassens 45
- 42 Roanne - Lycée Albert Thomas 45
- 42 Roanne - Lycée Jean Puy 46
- 42 Roanne - Lycée Saint-Paul 53
- 42 Saint-Chamond - Lycée Claude Lebois 46
- 42 Saint-Chamond - Lycée Sainte-Marie - la Grand'Grange 53
- 42 Saint-Étienne - Lycée Claude Fauriel 46
- 42 Saint-Étienne - Lycée Honoré d'Urfé 46
- 42 Saint-Étienne - Lycée Saint-Michel 53
- 42 Saint-Étienne - Lycée Saint-Paul 53
- 42 Saint-Priest-en-Jarez - Lycée Simone Weil 46
- 69 Belleville-en-Beaujolais - Lycée polyvalent Aiguerande 47
- 69 Bron - Lycée Jean-Paul Sartre 47
- 69 Charbonnières-les-Bains - Lycée Blaise Pascal 47
- 69 Givors - Lycée polyvalent Aragon-Picasso 47
- 69 La Mulatière - Lycée Assomption Bellevue 54
- 69 Lyon 1^{er} - Lycée des Chartreux 54
- 69 Lyon 1^{er} - Lycée Saint-Louis - Saint-Bruno 55
- 69 Lyon 2^e - Lycée Ampère 48
- 69 Lyon 2^e - Lycée Juliette Récamier 48
- 69 Lyon 2^e - Lycée Saint-Marc 55
- 69 Lyon 3^e - Lycée Charles de Foucauld 55
- 69 Lyon 3^e - Lycée Lacassagne 48
- 69 Lyon 4^e - Lycée Antoine de Saint-Exupéry 48
- 69 Lyon 5^e - Lycée aux Lazaristes 55
- 69 Lyon 5^e - Lycée de Saint-Just 48
- 69 Lyon 5^e - Lycée La Favorite 55
- 69 Lyon 5^e - Lycée Notre-Dame des Minimes 55
- 69 Lyon 5^e - Lycée Sainte-Marie 57
- 69 Lyon 6^e - Lycée de la Trinité 57
- 69 Lyon 6^e - Lycée Déborde 57
- 69 Lyon 6^e - Lycée du Parc 49
- 69 Lyon 6^e - Lycée Édouard Herriot 49
- 69 Lyon 7^e - Cité scolaire internationale 49
- 69 Lyon 7^e - Lycée Chevreul Lestonnac 57
- 69 Lyon 8^e - Lycée Auguste et Louis Lumière 49
- 69 Lyon 8^e - Lycée La Xavière 57
- 69 Lyon 8^e - Lycée Pierre Termier 57
- 69 Lyon 9^e - Lycée La Martinière Duchère 49
- 69 Mormant - Annexe du lycée Saint-Thomas d'Aquin Veritas 58
- 69 Neuville-sur-Saône - Lycée Notre-Dame de Bellegarde 58
- 69 Oullins - Lycée Parc Chabrières 50
- 69 Oullins - Lycée Saint-Thomas d'Aquin Veritas 58
- 69 Rillieux-la-Pape - Lycée Albert Camus 50
- 69 Rillieux-la-Pape - Lycée Saint-Charles 58
- 69 Sain-Bel - Lycée Germaine Tillion 50
- 69 Saint-Genis-Laval - Lycée René Descartes 50
- 69 Saint-Priest - Lycée Condorcet 50
- 69 Saint-Symphorien-sur-Coise - Lycée Champagnat 58
- 69 Tarare - Lycée Notre-Dame de Bel Air 58
- 69 Tarare - Lycée polyvalent René Cassin 50
- 69 Tassin-la-Demi-Lune - Lycée Saint-Joseph 58
- 69 Thizy-les-Bourgs - Lycée François Mansart 51
- 69 Vénissieux - Lycée polyvalent Jacques Brel 51
- 69 Villefranche-sur-Saône - Lycée Notre-Dame de Mongré 59
- 69 Villefranche-sur-Saône - Lycée polyvalent Claude Bernard 51
- 69 Villeurbanne - Lycée Immaculée Conception 59
- 69 Villeurbanne - Lycée Pierre Brossolette 51

Management et gestion

- 01 Belley - Lycée du Bugéy 42
- 01 Bourg-en-Bresse - Lycée Edgar Quinet 43
- 01 Bourg-en-Bresse - Lycée Lalande 43
- 01 Bourg-en-Bresse - Lycée polyvalent Joseph-Marie Carriat 43
- 01 Bourg-en-Bresse - Lycée Saint-Pierre 52
- 01 Fernex-Voltaire - Lycée polyvalent international 43
- 01 La Boisse - Lycée de la Côtière 43
- 01 Miribel - Lycée Saint-Joseph 52
- 01 Oyonnax - Lycée polyvalent Paul Painlevé 44
- 01 Trévoux - Lycée du Val-de-Saône 44
- 01 Valsertône - Lycée polyvalent Saint-Exupéry 44
- 42 Andrézieux-Bouthéon - Lycée François Mauriac - Forez 44
- 42 Chazelles-sur-Lyon - Lycée des Horizons 44
- 42 Feurs - Lycée du Forez 45
- 42 Firminy - Lycée Albert Camus 45
- 42 Montbrison - Lycée de Beauregard 45
- 42 Montbrison - Lycée Saint-Paul Forez 52
- 42 Rive-de-Gier - Lycée polyvalent Georges Brassens 45
- 42 Roanne - Lycée Albert Thomas 45
- 42 Saint-Chamond - Lycée Claude Lebois 46
- 42 Saint-Étienne - Cité scolaire Monnet Fourneryon - Lycée Monnet Fourneryon - site Portail rouge 46
- 42 Saint-Étienne - Lycée Honoré d'Urfé 46
- 42 Saint-Étienne - Lycée Tézénas du Montcel 53
- 42 Saint-Priest-en-Jarez - Lycée Simone Weil 46
- 69 Belleville-en-Beaujolais - Lycée polyvalent Aiguerande 47
- 69 Caluire-et-Cuire - Lycée Elie Vignal 47
- 69 Décines-Charpieu - Lycée Al Kindi 54
- 69 Givors - Lycée polyvalent Aragon-Picasso 47
- 69 Lyon 1^{er} - Lycée Jean-Baptiste de La Salle 55
- 69 Lyon 1^{er} - Lycée Saint-Louis - Saint-Bruno 55
- 69 Lyon 3^e - Lycée Charles de Foucauld 55
- 69 Lyon 3^e - Lycée Lacassagne 48
- 69 Lyon 4^e - Lycée Antoine de Saint-Exupéry 48
- 69 Lyon 5^e - Lycée aux Lazaristes 55
- 69 Lyon 5^e - Lycée de Saint-Just 48
- 69 Lyon 5^e - Lycée ICOF 55
- 69 Lyon 5^e - Lycée La Favorite 55
- 69 Lyon 7^e - Lycée Belmont Capdepon 57
- 69 Lyon 7^e - Lycée Chevreul Lestonnac 57
- 69 Lyon 8^e - Lycée Auguste et Louis Lumière 49
- 69 Lyon 8^e - Lycée ORT 57
- 69 Lyon 8^e - Lycée Pierre Termier 57
- 69 Lyon 9^e - Lycée La Martinière Duchère 49
- 69 Mormant - Annexe du lycée Saint-Thomas d'Aquin Veritas 58
- 69 Oullins - Lycée des Chassagnes 58
- 69 Oullins - Lycée Parc Chabrières 50
- 69 Oullins - Lycée Saint-Thomas d'Aquin Veritas 58
- 69 Rillieux-la-Pape - Lycée Albert Camus 50
- 69 Saint-Genis-Laval - Lycée René Descartes 50
- 69 Saint-Priest - Lycée Condorcet 50
- 69 Saint-Symphorien-sur-Coise - Lycée Champagnat 58
- 69 Thizy-les-Bourgs - Lycée François Mansart 51
- 69 Villefranche-sur-Saône - Lycée Notre-Dame 58
- 69 Villefranche-sur-Saône - Lycée polyvalent Claude Bernard 51
- 69 Villeurbanne - Lycée polyvalent Frédéric Fajès 51

Pratiques professionnelles (en lycée agricole)

- 01 **Bourg-en-Bresse** - Lycée agricole Les Sardières 43
- 01 **Misérioux** - Lycée agricole Édouard Herriot - Cibeins 43
- 42 **Montbrison** - EPLEFPA Campus Agronova - site de Précieux 45
- 69 **Dardilly** - Lycée horticole de Lyon-Dardilly - Paysage et environnement 47

Pratiques sociales et culturelles (en lycée agricole)

- 69 **Dardilly** - Lycée horticole de Lyon-Dardilly - Paysage et environnement 47

Santé et social

- 01 **Belley** - Lycée Lamartine 52
- 01 **Bourg-en-Bresse** - Lycée Edgar Quinet 43
- 01 **Nantua** - Lycée polyvalent Xavier Bichat 43
- 01 **Oyonnax** - Lycée polyvalent Paul Painlevé 44
- 42 **Boën-sur-Lignon** - Lycée l'Astrée 44
- 42 **Feurs** - Lycée du Forez 45
- 42 **Firminy** - Lycée Albert Camus 45
- 42 **Roanne** - Lycée Albert Thomas 45
- 42 **Saint-Étienne** - Lycée Honoré d'Urfé 46
- 42 **Saint-Étienne** - Lycée polyvalent La Salésienne 53
- 42 **Saint-Étienne** - Lycée Saint-Michel 53
- 69 **Belleville-en-Beaujolais** - Lycée polyvalent Aiguierande 47
- 69 **La Mulatière** - Lycée Assomption Bellevue 54
- 69 **Lyon 5^e** - Lycée Don Bosco 55
- 69 **Lyon 5^e** - Lycée Notre-Dame des Minimes 55
- 69 **Lyon 6^e** - Lycée Carrel 57
- 69 **Lyon 7^e** - Lycée Chevreul Lestonnac 57
- 69 **Lyon 8^e** - Lycée Auguste et Louis Lumière 49
- 69 **Lyon 9^e** - Lycée La Martinière Duchère 49
- 69 **Rillieux-la-Pape** - Lycée Albert Camus 50
- 69 **Vaulx-en-Velin** - Lycée Robert Doisneau 51
- 69 **Villefranche-sur-Saône** - Lycée Notre-Dame 58

Sciences de l'ingénieur

- 01 **Ambérieu-en-Bugey** - Lycée de la Plaine de l'Ain 42
- 01 **Belley** - Lycée du Bugey 42
- 01 **Bellignat** - Lycée polyvalent Arbez-Carme 42
- 01 **Bourg-en-Bresse** - Lycée polyvalent Joseph-Marie Carriat 43
- 01 **Ferney-Voltaire** - Lycée polyvalent international 43
- 01 **La Boisse** - Lycée de la Côtière 43
- 01 **Nantua** - Lycée polyvalent Xavier Bichat 43
- 01 **Oyonnax** - Lycée polyvalent Paul Painlevé 44
- 01 **Trévoux** - Lycée du Val-de-Saône 44
- 01 **Valsérhône** - Lycée polyvalent Saint-Exupéry 44
- 42 **Andrézieux-Bouthéon** - Lycée François Mauriac - Forez 44
- 42 **Charlieu** - Lycée polyvalent Jérémie de la Rue 44
- 42 **Chazelles-sur-Lyon** - Lycée des Horizons 44
- 42 **Firminy** - Lycée Jacob Holtzer 45
- 42 **Montbrison** - Lycée de Beauregard 45
- 42 **Rive-de-Gier** - Lycée polyvalent Georges Brassens 45
- 42 **Roanne** - Lycée Hippolyte Carnot 46
- 42 **Saint-Chamond** - Lycée Claude Lebois 46
- 42 **Saint-Chamond** - Lycée Sainte-Marie - la Grand'Grange 53
- 42 **Saint-Étienne** - Lycée Étienne Mimard 46
- 42 **Saint-Étienne** - Lycée La Salle 53
- 69 **Bron** - Lycée Jean-Paul Sartre 47
- 69 **Charbonnières-les-Bains** - Lycée Blaise Pascal 47
- 69 **Givors** - Lycée polyvalent Aragon-Picasso 47
- 69 **Lyon 1^{er}** - Lycée Jean-Baptiste de La Salle 55
- 69 **Lyon 1^{er}** - Lycée La Martinière Diderot - site Diderot 48
- 69 **Lyon 2^e** - Lycée Juliette Récamier 48
- 69 **Lyon 5^e** - Lycée aux Lazaristes 55
- 69 **Lyon 5^e** - Lycée La Favorite 55
- 69 **Lyon 5^e** - Lycée Notre-Dame des Minimes 55
- 69 **Lyon 5^e** - Lycée polyvalent Édouard Branly 48
- 69 **Lyon 7^e** - Lycée 49
- 69 **Lyon 7^e** - Lycée Chevreul Lestonnac 57
- 69 **Lyon 8^e** - Lycée La Martinière Monplaisir 49
- 69 **Lyon 8^e** - Lycée ORT 57
- 69 **Lyon 9^e** - Lycée La Martinière Duchère 49
- 69 **Oullins** - Lycée Parc Chabrières 50
- 69 **Oullins** - Lycée Saint-Thomas d'Aquin Veritas 58
- 69 **Rillieux-la-Pape** - Lycée Albert Camus 50
- 69 **Sain-Bel** - Lycée Germaine Tillion 50
- 69 **Saint-Genis-Laval** - Lycée René Descartes 50
- 69 **Saint-Priest** - Lycée Condorcet 50
- 69 **Tarare** - Lycée Notre-Dame de Bel Air 58
- 69 **Tassin-la-Demi-Lune** - Lycée Saint-Joseph 58
- 69 **Vénissieux** - Lycée Marcel Sembat 51
- 69 **Villefranche-sur-Saône** - Lycée polyvalent Louis Armand 51
- 69 **Villeurbanne** - Lycée Pierre Brossolette 51
- 69 **Villeurbanne** - Lycée polyvalent Frédéric Faÿs 51

Sciences et laboratoire

- 01 **Ambérieu-en-Bugey** - Lycée de la Plaine de l'Ain 42
- 01 **Bellignat** - Lycée polyvalent Arbez-Carme 42
- 01 **Bourg-en-Bresse** - Lycée agricole Les Sardières 43
- 01 **Bourg-en-Bresse** - Lycée Edgar Quinet 43
- 01 **Oyonnax** - Lycée polyvalent Paul Painlevé 44
- 42 **Roanne** - Lycée Albert Thomas 45
- 42 **Saint-Étienne** - Lycée Honoré d'Urfé 46
- 69 **Lyon 1^{er}** - Lycée Jean-Baptiste de La Salle 55
- 69 **Lyon 1^{er}** - Lycée La Martinière Diderot - site Diderot 48
- 69 **Lyon 5^e** - Lycée Don Bosco 55
- 69 **Lyon 5^e** - Lycée Notre-Dame des Minimes 55
- 69 **Lyon 5^e** - Lycée Sainte-Marie 57
- 69 **Lyon 9^e** - Lycée La Martinière Duchère 49
- 69 **Saint-Genis-Laval** - Lycée agricole et agroalimentaire André Paillot 50
- 69 **Saint-Genis-Laval** - Lycée René Descartes 50
- 69 **Villefranche-sur-Saône** - Lycée Notre-Dame de Mongré 59

CLASSE DE 2^{DE} SPÉCIFIQUE

Seconde spécifique du bac STHR (Sciences et technologies de l'hôtellerie et de la restauration)

- 42 **Saint-Genest-Lerpt** - Lycée hôtelier Le Renouveau 53
- 69 **Dardilly** - Lycée polyvalent François Rabelais 47
- 69 **Lyon 9^e** - Lycée Jehanne de France 58

BACS BINATIONAUX

ABIBAC - Allemand

- 42 **Saint-Étienne** - Lycée Honoré d'Urfé 46
- 69 **Lyon 7^e** - Cité scolaire internationale 49
- 69 **Lyon 9^e** - Lycée Jean Perrin 49

BACHIBAC - Espagnol

- 01 **Ambérieu-en-Bugey** - Lycée de la Plaine de l'Ain 42
- 01 **Bourg-en-Bresse** - Lycée Edgar Quinet 43
- 42 **Saint-Étienne** - Lycée Claude Fauriel 46
- 69 **Belleville-en-Beaujolais** - Lycée polyvalent Aiguierande 47
- 69 **Lyon 9^e** - Lycée Jean Perrin 49
- 69 **Villefranche-sur-Saône** - Lycée polyvalent Claude Bernard 51

ESABAC - Italien

- 01 **Belley** - Lycée du Bugey 42
- 01 **Trévoux** - Lycée du Val-de-Saône 44
- 42 **Roanne** - Lycée Albert Thomas 45
- 42 **Saint-Étienne** - Lycée Honoré d'Urfé 46
- 69 **Lyon 9^e** - Lycée Jean Perrin 49
- 69 **Tarare** - Lycée polyvalent René Cassin 50

● établissement public
■ établissement privé

BAC GÉNÉRAL, SPÉCIALITÉS PROPOSÉES

Arts : arts du cirque

- 69 Vaulx-en-Velin - Lycée Robert Doisneau 51

Arts : arts plastiques

- 01 Bourg-en-Bresse - Lycée Edgar Quinet 43
- 01 Bourg-en-Bresse - Lycée Lalande 43
- 01 Bourg-en-Bresse - Lycée polyvalent Joseph-Marie Carriat 43
- 42 Feurs - Lycée du Forez 45
- 42 Roanne - Lycée Jean Puy 46
- 42 Saint-Étienne - Lycée Honoré d'Urfé 46
- 42 Saint-Étienne - Lycée Saint-Michel 53
- 42 Saint-Étienne - Lycée Saint-Paul 53
- 69 Charbonnières-les-Bains - Lycée Blaise Pascal 47
- 69 La Mulatière - Lycée Assomption Bellevue 54
- 69 Lyon 1^{er} - Lycée Jean-Baptiste de La Salle 55
- 69 Lyon 2^e - Lycée Ampère 48
- 69 Lyon 2^e - Lycée Juliette Récamier 48
- 69 Lyon 3^e - Lycée Charles de Foucauld 55
- 69 Lyon 4^e - Lycée Antoine de Saint-Exupéry 48
- 69 Lyon 5^e - Lycée aux Lazaristes 55
- 69 Lyon 5^e - Lycée La Favorite 55
- 69 Lyon 5^e - Lycée Notre-Dame des Minimes 55
- 69 Lyon 6^e - Lycée de la Trinité 57
- 69 Lyon 6^e - Lycée Déborde 57
- 69 Lyon 8^e - Lycée Auguste et Louis Lumière 49
- 69 Lyon 8^e - Lycée Pierre Termier 57
- 69 Oullins - Lycée des Chassagnes 58
- 69 Oullins - Lycée Parc Chabrières 50
- 69 Tassin-la-Demi-Lune - Lycée Saint-Joseph 58
- 69 Villefranche-sur-Saône - Lycée polyvalent Claude Bernard 51

Arts : cinéma - audiovisuel

- 01 Trévoux - Lycée du Val-de-Saône 44
- 42 Charlieu - Lycée polyvalent Jérémie de la Rue 44
- 42 Saint-Étienne - Cité scolaire Monnet Fourneyron - Lycée Monnet Fourneyron - site Portail rouge 46
- 69 Lyon 8^e - Lycée Auguste et Louis Lumière 49

Arts : danse

- 69 Lyon 2^e - Lycée Juliette Récamier 48

Arts : histoire des arts

- 01 Bellignat - Lycée polyvalent Arbez-Carme 42
- 01 Bourg-en-Bresse - Lycée Edgar Quinet 43
- 01 Bourg-en-Bresse - Lycée Lalande 43
- 01 Bourg-en-Bresse - Lycée polyvalent Joseph-Marie Carriat 43
- 01 Nantua - Lycée polyvalent Xavier Bichat 43
- 01 Oyonnax - Lycée polyvalent Paul Painlevé 44
- 42 Saint-Étienne - Lycée Honoré d'Urfé 46
- 69 Lyon 5^e - Lycée de Saint-Just 48

Arts : musique

- 01 Bourg-en-Bresse - Lycée Edgar Quinet 43
- 01 Bourg-en-Bresse - Lycée Lalande 43
- 01 Bourg-en-Bresse - Lycée polyvalent Joseph-Marie Carriat 43
- 42 Montbrison - Lycée de Beauregard 45
- 42 Saint-Étienne - Lycée Honoré d'Urfé 46
- 69 Givors - Lycée polyvalent Aragon-Picasso 47
- 69 Lyon 1^{er} - Lycée Jean-Baptiste de La Salle 55
- 69 Lyon 4^e - Lycée Antoine de Saint-Exupéry 48
- 69 Lyon 5^e - Lycée aux Lazaristes 55
- 69 Lyon 6^e - Lycée Déborde 57
- 69 Lyon 8^e - Lycée Auguste et Louis Lumière 49
- 69 Villefranche-sur-Saône - Lycée polyvalent Claude Bernard 51

Arts : théâtre

- 01 Bellignat - Lycée polyvalent Arbez-Carme 42
- 01 Nantua - Lycée polyvalent Xavier Bichat 43
- 01 Oyonnax - Lycée polyvalent Paul Painlevé 44
- 42 Firminy - Lycée Albert Camus 45
- 42 Saint-Priest-en-Jarez - Lycée Simone Weil 46
- 69 Lyon 4^e - Lycée Antoine de Saint-Exupéry 48
- 69 Lyon 5^e - Lycée de Saint-Just 48
- 69 Oullins - Lycée Parc Chabrières 50

Biologie-écologie (en lycée agricole)

- 01 Bourg-en-Bresse - Lycée agricole Les Sardières 43
- 01 Misériex - Lycée agricole Édouard Herriot - Cibeins 43
- 42 Nandax - Lycée agricole Étienne Gautier 53
- 42 Perreux - Lycée agricole de Roanne-Chervé 45
- 69 Limonest - Institut Sandar La Salle 54

Histoire-géographie, géopolitique et sciences politiques

- 01 Ambérieu-en-Bugey - Lycée de la Plaine de l'Ain 42
- 01 Belley - Lycée du Bugey 42
- 01 Bellignat - Lycée polyvalent Arbez-Carme 42
- 01 Bourg-en-Bresse - Lycée Edgar Quinet 43
- 01 Bourg-en-Bresse - Lycée Lalande 43
- 01 Bourg-en-Bresse - Lycée polyvalent Joseph-Marie Carriat 43
- 01 Bourg-en-Bresse - Lycée Saint-Pierre 52
- 01 Cessy - Lycée Jeanne d'Arc 52
- 01 Ferney-Voltaire - Lycée polyvalent international 43
- 01 La Boisse - Lycée de la Côtère 43
- 01 Nantua - Lycée polyvalent Xavier Bichat 43
- 01 Oyonnax - Lycée polyvalent Paul Painlevé 44
- 01 Trévoux - Lycée du Val-de-Saône 44
- 01 Valsérhône - Lycée polyvalent Saint-Exupéry 44
- 42 Andrézieux-Bouthéon - Lycée François Mauriac - Forez 44
- 42 Boën-sur-Lignon - Lycée l'Astrée 44
- 42 Charlieu - Lycée polyvalent Jérémie de la Rue 44
- 42 Chazelles-sur-Lyon - Lycée des Horizons 44
- 42 Feurs - Lycée du Forez 45
- 42 Firminy - Lycée Albert Camus 45
- 42 Firminy - Lycée Jacob Holtzer 45
- 42 Montbrison - Lycée de Beauregard 45
- 42 Montbrison - Lycée Saint-Paul Forez 52
- 42 Montrond-les-Bains - Collège Sainte-Stéphanie (unité lycée) 52
- 42 Rive-de-Gier - Lycée polyvalent Georges Brassens 45
- 42 Roanne - Lycée Albert Thomas 45
- 42 Roanne - Lycée Hippolyte Camot 46
- 42 Roanne - Lycée Jean Puy 46
- 42 Roanne - Lycée Saint-Paul 53
- 42 Saint-Chamond - Lycée Claude Lebois 46
- 42 Saint-Chamond - Lycée Sainte-Marie - la Grand'Grange 53
- 42 Saint-Étienne - Cité scolaire Monnet Fourneyron - Lycée Monnet Fourneyron - site Portail rouge 46
- 42 Saint-Étienne - Lycée Claude Fauriel 46
- 42 Saint-Étienne - Lycée Honoré d'Urfé 46
- 42 Saint-Étienne - Lycée La Salle 53
- 42 Saint-Étienne - Lycée Saint-Michel 53
- 42 Saint-Étienne - Lycée Saint-Paul 53
- 42 Saint-Étienne - Lycée Tézénas du Montcel 53
- 42 Saint-Priest-en-Jarez - Lycée Simone Weil 46
- 69 Belleville-en-Beaujolais - Lycée polyvalent Aiguerande 47
- 69 Bron - Lycée Jean-Paul Sartre 47
- 69 Charbonnières-les-Bains - Lycée Blaise Pascal 47
- 69 Décines-Charpieu - Lycée polyvalent Charlie Chaplin 47
- 69 Givors - Lycée polyvalent Aragon-Picasso 47
- 69 La Mulatière - Lycée Assomption Bellevue 54
- 69 Lyon 1^{er} - Lycée des Chartreux 54
- 69 Lyon 1^{er} - Lycée Jean-Baptiste de La Salle 55

- 69 Lyon 1^{er} - Lycée Saint-Louis - Saint-Bruno 55
- 69 Lyon 2^e - Lycée Ampère 48
- 69 Lyon 2^e - Lycée Juliette Récamier 48
- 69 Lyon 2^e - Lycée Saint-Marc 55
- 69 Lyon 3^e - Lycée Charles de Foucauld 55
- 69 Lyon 3^e - Lycée Lacassagne 48
- 69 Lyon 4^e - Lycée Antoine de Saint-Exupéry 48
- 69 Lyon 5^e - Lycée aux Lazaristes 55
- 69 Lyon 5^e - Lycée de Saint-Just 48
- 69 Lyon 5^e - Lycée La Favorite 55
- 69 Lyon 5^e - Lycée Notre-Dame des Minimes 55
- 69 Lyon 5^e - Lycée polyvalent Édouard Branly 48
- 69 Lyon 5^e - Lycée Sainte-Marie 57
- 69 Lyon 6^e - Lycée de la Trinité 57
- 69 Lyon 6^e - Lycée Déborde 57
- 69 Lyon 6^e - Lycée du Parc 49
- 69 Lyon 6^e - Lycée Édouard Herriot 49
- 69 Lyon 7^e - Cité scolaire internationale 49
- 69 Lyon 7^e - Lycée Belmont Capdepon 57
- 69 Lyon 7^e - Lycée Chevreul Lestonnac 57
- 69 Lyon 8^e - Lycée Auguste et Louis Lumière 49
- 69 Lyon 8^e - Lycée Colbert 49
- 69 Lyon 8^e - Lycée La Martinière Monplaisir 49
- 69 Lyon 8^e - Lycée La Xavière 57
- 69 Lyon 8^e - Lycée Pierre Termier 57
- 69 Lyon 9^e - Lycée Jean Perrin 49
- 69 Lyon 9^e - Lycée La Martinière Duchère 49
- 69 Mornant - Annexe du lycée Saint-Thomas d'Aquin Veritas 58
- 69 Neuville-sur-Saône - Lycée Notre-Dame de Bellegarde 58
- 69 Neuville-sur-Saône - Lycée Rosa Parks 50
- 69 Oullins - Lycée des Chassagnes 58
- 69 Oullins - Lycée Parc Chabrières 50
- 69 Oullins - Lycée Saint-Thomas d'Aquin Veritas 58
- 69 Rillieux-la-Pape - Lycée Albert Camus 50
- 69 Rillieux-la-Pape - Lycée Saint-Charles 58
- 69 Sain-Bel - Lycée Germaine Tillion 50
- 69 Saint-Genis-Laval - Lycée René Descartes 50
- 69 Saint-Priest - Lycée Condorcet 50
- 69 Saint-Symphorien-sur-Coise - Lycée Champagnat 58
- 69 Tarare - Lycée Notre-Dame de Bel Air 58
- 69 Tarare - Lycée polyvalent René Cassin 50
- 69 Tassin-la-Demi-Lune - Lycée Saint-Joseph 58
- 69 Thizy-les-Bourgs - Lycée François Mansart 51
- 69 Vaulx-en-Velin - Lycée Robert Doisneau 51
- 69 Vénissieux - Lycée Marcel Sembat 51
- 69 Vénissieux - Lycée polyvalent Jacques Brel 51
- 69 Villefranche-sur-Saône - Lycée Notre-Dame 58
- 69 Villefranche-sur-Saône - Lycée Notre-Dame de Mongré 59
- 69 Villefranche-sur-Saône - Lycée polyvalent Claude Bernard 51
- 69 Villefranche-sur-Saône - Lycée polyvalent Louis Armand 51
- 69 Villeurbanne - Lycée de l'école Juive de Lyon 59
- 69 Villeurbanne - Lycée Immaculée Conception 59
- 69 Villeurbanne - Lycée Pierre Brossollet 51
- 69 Villeurbanne - Lycée polyvalent Frédéric Faÿs 51

Humanités, littérature et philosophie

- 01 **Ambérieu-en-Bugey** - Lycée de la Plaine de l'Ain 42
- 01 **Belley** - Lycée du Bugey 42
- 01 **Belley** - Lycée Lamartine 52
- 01 **Bellignat** - Lycée polyvalent Arbez-Carme 42
- 01 **Bourg-en-Bresse** - Lycée Edgar Quinet 42
- 01 **Bourg-en-Bresse** - Lycée Lalande 43
- 01 **Bourg-en-Bresse** - Lycée polyvalent Joseph-Marie Carriat 43
- 01 **Bourg-en-Bresse** - Lycée Saint-Pierre 52
- 01 **Cessy** - Lycée Jeanne d'Arc 52
- 01 **Ferney-Voltaire** - Lycée polyvalent international 43
- 01 **La Boisse** - Lycée de la Côteire 43
- 01 **Nantua** - Lycée polyvalent Xavier Bichat 43
- 01 **Oyonnax** - Lycée polyvalent Paul Painlevé 44
- 01 **Saint-Didier-sur-Chalaronne** - Lycée Saint-Joseph 52
- 01 **Trévoux** - Lycée du Val-de-Saône 44
- 01 **Valserhône** - Lycée polyvalent Saint-Exupéry 44
- 42 **Andrézieux-Bouthéon** - Lycée François Mauriac - Forez 44
- 42 **Boën-sur-Lignon** - Lycée l'Astrée 44
- 42 **Charlieu** - Lycée Notre-Dame 52
- 42 **Charlieu** - Lycée polyvalent Jérémie de la Rue 44
- 42 **Chazelles-sur-Lyon** - Lycée des Horizons 44
- 42 **Feurs** - Lycée du Forez 45
- 42 **Firminy** - Lycée Albert Camus 45
- 42 **Firminy** - Lycée Jacob Holtzer 45
- 42 **Montbrison** - Lycée de Beauregard 45
- 42 **Montrond-les-Bains** - Collège Sainte-Stéphanie (unité lycée) 52
- 42 **Rive-de-Gier** - Lycée polyvalent Georges Brassens 45
- 42 **Roanne** - Lycée Albert Thomas 45
- 42 **Roanne** - Lycée Jean Puy 46
- 42 **Roanne** - Lycée Saint-Paul 53
- 42 **Saint-Chamond** - Lycée Claude Lebois 46
- 42 **Saint-Étienne** - Cité scolaire Monnet Fourneyron - Lycée Monnet Fourneyron - site Portail rouge 46
- 42 **Saint-Étienne** - Lycée Claude Fauriel 46
- 42 **Saint-Étienne** - Lycée Honoré d'Urfé 46
- 42 **Saint-Étienne** - Lycée Saint-Michel 53
- 42 **Saint-Étienne** - Lycée Saint-Paul 53
- 42 **Saint-Priest-en-Jarez** - Lycée Simone Weil 46
- 69 **Belleville-en-Beaujolais** - Lycée polyvalent Aiguerande 47
- 69 **Bron** - Lycée Jean-Paul Sartre 47
- 69 **Caluire-et-Cuire** - Lycée Elie Vignal 47
- 69 **Charbonnières-les-Bains** - Lycée Blaise Pascal 47
- 69 **Décines-Charpieu** - Lycée polyvalent Charlie Chaplin 47
- 69 **Givors** - Lycée polyvalent Aragon-Picasso 47
- 69 **La Mulatière** - Lycée Assomption Bellevue 54
- 69 **Lyon 1^{er}** - Lycée des Chartreux 54
- 69 **Lyon 1^{er}** - Lycée Jean-Baptiste de La Salle 55
- 69 **Lyon 2^e** - Lycée Ampère 48
- 69 **Lyon 2^e** - Lycée Juliette Récamier 48
- 69 **Lyon 2^e** - Lycée Saint-Marc 55
- 69 **Lyon 3^e** - Lycée Charles de Foucauld 55
- 69 **Lyon 4^e** - Lycée Antoine de Saint-Exupéry 48
- 69 **Lyon 5^e** - Lycée aux Lazaristes 55
- 69 **Lyon 5^e** - Lycée de Saint-Just 48
- 69 **Lyon 5^e** - Lycée La Favorite 55
- 69 **Lyon 5^e** - Lycée Notre-Dame des Minimes 55
- 69 **Lyon 5^e** - Lycée polyvalent Édouard Branly 48
- 69 **Lyon 5^e** - Lycée Sainte-Marie 57
- 69 **Lyon 6^e** - Lycée de la Trinité 57
- 69 **Lyon 6^e** - Lycée Déborde 57
- 69 **Lyon 6^e** - Lycée du Parc 49
- 69 **Lyon 6^e** - Lycée Édouard Herriot 49
- 69 **Lyon 7^e** - Cité scolaire internationale 49
- 69 **Lyon 7^e** - Lycée Belmont Capdepon 57
- 69 **Lyon 7^e** - Lycée Chevreul Lestonnac 57
- 69 **Lyon 8^e** - Lycée Auguste et Louis Lumière 49
- 69 **Lyon 8^e** - Lycée Colbert 49
- 69 **Lyon 8^e** - Lycée La Martinière Monplaisir 49
- 69 **Lyon 8^e** - Lycée Pierre Termier 57
- 69 **Lyon 9^e** - Lycée Jean Perrin 49
- 69 **Lyon 9^e** - Lycée La Martinière Duchère 49

- 69 **Neuveville-sur-Saône** - Lycée Notre-Dame de Bellegarde 58
- 69 **Neuveville-sur-Saône** - Lycée Rosa Parks 50
- 69 **Oullins** - Lycée Parc Chabrières 50
- 69 **Oullins** - Lycée Saint-Thomas d'Aquin Veritas 58
- 69 **Rillieux-la-Pape** - Lycée Albert Camus 50
- 69 **Sain-Bel** - Lycée Germaine Tillon 50
- 69 **Saint-Genis-Laval** - Lycée René Descartes 50
- 69 **Saint-Priest** - Lycée Condorcet 50
- 69 **Tarare** - Lycée Notre-Dame de Bel Air 58
- 69 **Tarare** - Lycée polyvalent René Cassin 50
- 69 **Tassin-la-Demi-Lune** - Lycée Saint-Joseph 58
- 69 **Thizy-les-Bourgs** - Lycée François Mansart 51
- 69 **Vaulx-en-Velin** - Lycée Robert Doisneau 51
- 69 **Vénissieux** - Lycée polyvalent Jacques Brel 51
- 69 **Villefranche-sur-Saône** - Lycée Notre-Dame de Mongré 59
- 69 **Villefranche-sur-Saône** - Lycée polyvalent Claude Bernard 51
- 69 **Villefranche-sur-Saône** - Lycée polyvalent Louis Armand 51
- 69 **Villeurbanne** - Lycée Immaculée Conception 59
- 69 **Villeurbanne** - Lycée Pierre Brossolette 51
- 69 **Villeurbanne** - Lycée polyvalent Frédéric Fajès 51

Langues, littératures et cultures étrangères et régionales

- 01 **Ambérieu-en-Bugey** - Lycée de la Plaine de l'Ain 42
- 01 **Belley** - Lycée du Bugey 42
- 01 **Belley** - Lycée Lamartine 52
- 01 **Bellignat** - Lycée polyvalent Arbez-Carme 42
- 01 **Bourg-en-Bresse** - Lycée Edgar Quinet 43
- 01 **Bourg-en-Bresse** - Lycée Lalande 43
- 01 **Bourg-en-Bresse** - Lycée polyvalent Joseph-Marie Carriat 43
- 01 **Bourg-en-Bresse** - Lycée Saint-Pierre 52
- 01 **Cessy** - Lycée Jeanne d'Arc 52
- 01 **Ferney-Voltaire** - Lycée polyvalent international 43
- 01 **La Boisse** - Lycée de la Côteire 43
- 01 **Miribel** - Lycée Saint-Joseph 52
- 01 **Nantua** - Lycée polyvalent Xavier Bichat 43
- 01 **Oyonnax** - Lycée polyvalent Paul Painlevé 44
- 01 **Saint-Didier-sur-Chalaronne** - Lycée Saint-Joseph 52
- 01 **Trévoux** - Lycée du Val-de-Saône 44
- 01 **Valserhône** - Lycée polyvalent Saint-Exupéry 44
- 42 **Andrézieux-Bouthéon** - Lycée François Mauriac - Forez 44
- 42 **Boën-sur-Lignon** - Lycée l'Astrée 44
- 42 **Charlieu** - Lycée polyvalent Jérémie de la Rue 44
- 42 **Chazelles-sur-Lyon** - Lycée des Horizons 44
- 42 **Feurs** - Lycée du Forez 45
- 42 **Firminy** - Lycée Albert Camus 45
- 42 **Montbrison** - Lycée de Beauregard 45
- 42 **Montbrison** - Lycée Saint-Paul Forez 52
- 42 **Rive-de-Gier** - Lycée polyvalent Georges Brassens 45
- 42 **Roanne** - Lycée Albert Thomas 45
- 42 **Roanne** - Lycée Hippolyte Carnot 46
- 42 **Roanne** - Lycée Jean Puy 46
- 42 **Roanne** - Lycée Saint-Paul 53
- 42 **Saint-Chamond** - Lycée Claude Lebois 46
- 42 **Saint-Chamond** - Lycée Sainte-Marie - la Grand'Grange 53
- 42 **Saint-Étienne** - Cité scolaire Monnet Fourneyron - Lycée Monnet Fourneyron - site Portail rouge 46
- 42 **Saint-Étienne** - Lycée Claude Fauriel 46
- 42 **Saint-Étienne** - Lycée Honoré d'Urfé 46
- 42 **Saint-Étienne** - Lycée Saint-Michel 53
- 42 **Saint-Étienne** - Lycée Saint-Paul 53
- 42 **Saint-Priest-en-Jarez** - Lycée Simone Weil 46
- 69 **Belleville-en-Beaujolais** - Lycée polyvalent Aiguerande 47
- 69 **Bron** - Lycée Jean-Paul Sartre 47
- 69 **Caluire-et-Cuire** - Lycée Elie Vignal 47
- 69 **Charbonnières-les-Bains** - Lycée Blaise Pascal 47
- 69 **Décines-Charpieu** - Lycée polyvalent Charlie Chaplin 47
- 69 **Givors** - Lycée polyvalent Aragon-Picasso 47
- 69 **La Mulatière** - Lycée Assomption Bellevue 54
- 69 **Lyon 1^{er}** - Lycée des Chartreux 54

- 69 **Lyon 1^{er}** - Lycée Jean-Baptiste de La Salle 55
- 69 **Lyon 1^{er}** - Lycée La Martinière Diderot - site Diderot 48
- 69 **Lyon 1^{er}** - Lycée Saint-Louis - Saint-Bruno 55
- 69 **Lyon 2^e** - Lycée Ampère 48
- 69 **Lyon 2^e** - Lycée Juliette Récamier 48
- 69 **Lyon 2^e** - Lycée Saint-Marc 55
- 69 **Lyon 3^e** - Lycée Charles de Foucauld 55
- 69 **Lyon 3^e** - Lycée Lacassagne 48
- 69 **Lyon 4^e** - Lycée Antoine de Saint-Exupéry 48
- 69 **Lyon 5^e** - Lycée aux Lazaristes 55
- 69 **Lyon 5^e** - Lycée de Saint-Just 48
- 69 **Lyon 5^e** - Lycée La Favorite 55
- 69 **Lyon 5^e** - Lycée Notre-Dame des Minimes 55
- 69 **Lyon 5^e** - Lycée Sainte-Marie 57
- 69 **Lyon 6^e** - Lycée de la Trinité 57
- 69 **Lyon 6^e** - Lycée Déborde 57
- 69 **Lyon 6^e** - Lycée du Parc 49
- 69 **Lyon 6^e** - Lycée Édouard Herriot 49
- 69 **Lyon 7^e** - Cité scolaire internationale 49
- 69 **Lyon 7^e** - Lycée Belmont Capdepon 57
- 69 **Lyon 7^e** - Lycée Chevreul Lestonnac 57
- 69 **Lyon 8^e** - Lycée Auguste et Louis Lumière 49
- 69 **Lyon 8^e** - Lycée Colbert 49
- 69 **Lyon 8^e** - Lycée La Martinière Monplaisir 49
- 69 **Lyon 8^e** - Lycée La Xavière 57
- 69 **Lyon 8^e** - Lycée Pierre Termier 57
- 69 **Lyon 9^e** - Lycée Jean Perrin 49
- 69 **Lyon 9^e** - Lycée La Martinière Duchère 49
- 69 **Neuveville-sur-Saône** - Lycée Notre-Dame de Bellegarde 58
- 69 **Neuveville-sur-Saône** - Lycée Rosa Parks 50
- 69 **Oullins** - Lycée des Chassagnes 58
- 69 **Oullins** - Lycée Parc Chabrières 50
- 69 **Oullins** - Lycée Saint-Thomas d'Aquin Veritas 58
- 69 **Rillieux-la-Pape** - Lycée Albert Camus 50
- 69 **Sain-Bel** - Lycée Germaine Tillon 50
- 69 **Saint-Genis-Laval** - Lycée René Descartes 50
- 69 **Saint-Priest** - Lycée Condorcet 50
- 69 **Saint-Symphorien-sur-Coise** - Lycée Champagnat 58
- 69 **Tarare** - Lycée Notre-Dame de Bel Air 58
- 69 **Tarare** - Lycée polyvalent René Cassin 50
- 69 **Tassin-la-Demi-Lune** - Lycée Saint-Joseph 58
- 69 **Vénissieux** - Lycée polyvalent Jacques Brel 51
- 69 **Villefranche-sur-Saône** - Lycée Notre-Dame de Mongré 59
- 69 **Villefranche-sur-Saône** - Lycée polyvalent Claude Bernard 51
- 69 **Villefranche-sur-Saône** - Lycée polyvalent Louis Armand 51
- 69 **Villeurbanne** - Lycée Immaculée Conception 59
- 69 **Villeurbanne** - Lycée Pierre Brossolette 51
- 69 **Villeurbanne** - Lycée polyvalent Frédéric Fajès 51

Littérature, langues et cultures de l'Antiquité

- 01 **Bellignat** - Lycée polyvalent Arbez-Carme 42
- 01 **Bourg-en-Bresse** - Lycée Edgar Quinet 43
- 01 **Bourg-en-Bresse** - Lycée Lalande 43
- 01 **Bourg-en-Bresse** - Lycée polyvalent Joseph-Marie Carriat 43
- 01 **Ferney-Voltaire** - Lycée polyvalent international 43
- 01 **Nantua** - Lycée polyvalent Xavier Bichat 43
- 01 **Oyonnax** - Lycée polyvalent Paul Painlevé 44
- 42 **Montbrison** - Lycée de Beauregard 45
- 42 **Saint-Étienne** - Lycée Honoré d'Urfé 46
- 42 **Saint-Étienne** - Lycée Saint-Michel 53
- 42 **Saint-Étienne** - Lycée Saint-Paul 53
- 42 **Saint-Étienne** - Lycée Tézéas du Montcel 53
- 69 **Belleville-en-Beaujolais** - Lycée polyvalent Aiguerande 47
- 69 **Caluire-et-Cuire** - Lycée Elie Vignal 47
- 69 **Lyon 5^e** - Lycée Sainte-Marie 57
- 69 **Lyon 7^e** - Cité scolaire internationale 49
- 69 **Rillieux-la-Pape** - Lycée Albert Camus 50
- 69 **Saint-Priest** - Lycée Condorcet 50
- 69 **Villefranche-sur-Saône** - Lycée Notre-Dame de Mongré 59
- 69 **Villeurbanne** - Lycée Pierre Brossolette 51

● établissement public
 ■ établissement privé

Mathématiques

- 01 Ambérieu-en-Bugey - Lycée de la Plaine de l'Ain 42
- 01 Belley - Lycée du Bugey 42
- 01 Belley - Lycée Lamartine 52
- 01 Bellignat - Lycée polyvalent Arbez-Carme 42
- 01 Bourg-en-Bresse - Lycée agricole Les Sardières 43
- 01 Bourg-en-Bresse - Lycée Edgar Quinet 43
- 01 Bourg-en-Bresse - Lycée Lalande 43
- 01 Bourg-en-Bresse - Lycée polyvalent Joseph-Marie Carriat 43
- 01 Bourg-en-Bresse - Lycée Saint-Pierre 52
- 01 Cessy - Lycée Jeanne d'Arc 52
- 01 Ferney-Voltaire - Lycée polyvalent international 43
- 01 La Boisse - Lycée de la Côtière 43
- 01 Miribel - Lycée Saint-Joseph 52
- 01 Misériex - Lycée agricole Édouard Herriot - Cibeins 43
- 01 Nantua - Lycée polyvalent Xavier Bichat 43
- 01 Oyonnax - Lycée polyvalent Paul Painlevé 44
- 01 Saint-Didier-sur-Chalaronne - Lycée Saint-Joseph 52
- 01 Trévoux - Lycée du Val-de-Saône 44
- 01 Valsenhône - Lycée polyvalent Saint-Exupéry 44
- 42 Andrézieux-Bouthéon - Lycée François Mauriac - Forez 44
- 42 Boën-sur-Lignon - Lycée l'Astrée 44
- 42 Charlieu - Lycée Notre-Dame 52
- 42 Charlieu - Lycée polyvalent Jérémie de la Rue 44
- 42 Chazelles-sur-Lyon - Lycée des Horizons 44
- 42 Feurs - Lycée du Forez 45
- 42 Firminy - Lycée Albert Camus 45
- 42 Firminy - Lycée Jacob Holtzer 45
- 42 Montbrison - Lycée de Beauregard 45
- 42 Montbrison - Lycée Saint-Paul Forez 52
- 42 Montron-les-Bains - Collège Sainte-Stéphanie (unité lycée) 52
- 42 Nandax - Lycée agricole Étienne Gautier 53
- 42 Perreux - Lycée agricole de Roanne-Chervé 45
- 42 Rive-de-Gier - Lycée polyvalent Georges Brassens 45
- 42 Roanne - Lycée Albert Thomas 45
- 42 Roanne - Lycée Hippolyte Carnot 46
- 42 Roanne - Lycée Jean Puy 46
- 42 Roanne - Lycée Saint-Paul 53
- 42 Saint-Chamond - Lycée Claude Lebois 46
- 42 Saint-Chamond - Lycée Sainte-Marie - la Grand'Grange 53
- 42 Saint-Étienne - Cité scolaire Monnet Fourmeyron - Lycée Monnet Fourmeyron - site Portail rouge 46
- 42 Saint-Étienne - Lycée Claude Fauriel 46
- 42 Saint-Étienne - Lycée Étienne Mimard 46
- 42 Saint-Étienne - Lycée Honoré d'Urfé 46
- 42 Saint-Étienne - Lycée La Salle 53
- 42 Saint-Étienne - Lycée Saint-Michel 53
- 42 Saint-Étienne - Lycée Saint-Paul 53
- 42 Saint-Étienne - Lycée Tézenas du Montcel 53
- 42 Saint-Priest-en-Jarez - Lycée Simone Weil 46
- 69 Belleville-en-Beaujolais - Lycée polyvalent Aiguierande 47
- 69 Bron - Lycée Jean-Paul Sartre 47
- 69 Caluire-et-Cuire - Lycée Elie Vignat 47
- 69 Charbonnières-les-Bains - Lycée Blaise Pascal 47
- 69 Décines-Charpieu - Lycée Al Kindi 54
- 69 Décines-Charpieu - Lycée polyvalent Charlie Chaplin 47
- 69 Givors - Lycée polyvalent Aragon-Picasso 47
- 69 La Mulatière - Lycée Assomption Bellevue 54
- 69 Limonest - Institut Sandar La Salle 54
- 69 Lyon 1^{er} - Lycée des Chartreux 54
- 69 Lyon 1^{er} - Lycée Jean-Baptiste de La Salle 55
- 69 Lyon 1^{er} - Lycée La Martinière Diderot - site Diderot 48
- 69 Lyon 1^{er} - Lycée Saint-Louis - Saint-Bruno 55
- 69 Lyon 2^e - Lycée Ampère 48
- 69 Lyon 2^e - Lycée Juliette Récamier 48
- 69 Lyon 2^e - Lycée Saint-Marc 55
- 69 Lyon 3^e - Lycée Charles de Foucauld 55
- 69 Lyon 3^e - Lycée Lacassagne 48
- 69 Lyon 4^e - Lycée Antoine de Saint-Exupéry 48
- 69 Lyon 5^e - Lycée aux Lazaristes 55
- 69 Lyon 5^e - Lycée de Saint-Just 48

- 69 Lyon 5^e - Lycée La Favorite 55
- 69 Lyon 5^e - Lycée Notre-Dame des Minimes 55
- 69 Lyon 5^e - Lycée polyvalent Édouard Branly 48
- 69 Lyon 5^e - Lycée Sainte-Marie 57
- 69 Lyon 6^e - Lycée de la Trinité 57
- 69 Lyon 6^e - Lycée Déborde 57
- 69 Lyon 6^e - Lycée du Parc 49
- 69 Lyon 6^e - Lycée Édouard Herriot 49
- 69 Lyon 7^e - Cité scolaire internationale 49
- 69 Lyon 7^e - Lycée Belmont Capdepon 57
- 69 Lyon 7^e - Lycée Chevreul Lestonnac 57
- 69 Lyon 8^e - Lycée Auguste et Louis Lumière 49
- 69 Lyon 8^e - Lycée Colbert 49
- 69 Lyon 8^e - Lycée La Martinière Monplaisir 49
- 69 Lyon 8^e - Lycée La Xavière 57
- 69 Lyon 8^e - Lycée Pierre Termier 57
- 69 Lyon 9^e - Lycée Jean Perrin 49
- 69 Lyon 9^e - Lycée La Martinière Duchère 49
- 69 Mornant - Annexe du lycée Saint-Thomas d'Aquin Veritas 58
- 69 Neuville-sur-Saône - Lycée Notre-Dame de Bellegarde 58
- 69 Neuville-sur-Saône - Lycée Rosa Parks 50
- 69 Oullins - Lycée des Chassagnes 58
- 69 Oullins - Lycée Parc Chabrières 50
- 69 Oullins - Lycée Saint-Thomas d'Aquin Veritas 58
- 69 Rillieux-la-Pape - Lycée Albert Camus 50
- 69 Rillieux-la-Pape - Lycée Saint-Charles 58
- 69 Sain-Bel - Lycée Germaine Tillion 50
- 69 Saint-Genis-Laval - Lycée René Descartes 50
- 69 Saint-Priest - Lycée Condorcet 50
- 69 Saint-Symphorien-sur-Coise - Lycée Champagnat 58
- 69 Tarare - Lycée Notre-Dame de Bel Air 58
- 69 Tarare - Lycée polyvalent René Cassin 50
- 69 Tassin-la-Demi-Lune - Lycée Saint-Joseph 58
- 69 Thizy-les-Bourgs - Lycée François Mansart 51
- 69 Vaulx-en-Velin - Lycée Robert Doisneau 51
- 69 Vénissieux - Lycée Marcel Sembat 51
- 69 Vénissieux - Lycée polyvalent Jacques Brel 51
- 69 Villefranche-sur-Saône - Lycée Notre-Dame 58
- 69 Villefranche-sur-Saône - Lycée Notre-Dame de Mongré 59
- 69 Villefranche-sur-Saône - Lycée polyvalent Claude Bernard 51
- 69 Villefranche-sur-Saône - Lycée polyvalent Louis Armand 51
- 69 Villeurbanne - Lycée Beth Hanna 59
- 69 Villeurbanne - Lycée de l'école Juive de Lyon 59
- 69 Villeurbanne - Lycée Immaculée Conception 59
- 69 Villeurbanne - Lycée Pierre Brossolette 51
- 69 Villeurbanne - Lycée polyvalent Frédéric Faÿs 51

Numérique et sciences informatiques

- 01 Ambérieu-en-Bugey - Lycée de la Plaine de l'Ain 42
- 01 Bellignat - Lycée polyvalent Arbez-Carme 42
- 01 Bourg-en-Bresse - Lycée Edgar Quinet 43
- 01 Bourg-en-Bresse - Lycée Lalande 43
- 01 Bourg-en-Bresse - Lycée polyvalent Joseph-Marie Carriat 43
- 01 Cessy - Lycée Jeanne d'Arc 52
- 01 Ferney-Voltaire - Lycée polyvalent international 43
- 01 La Boisse - Lycée de la Côtière 43
- 01 Nantua - Lycée polyvalent Xavier Bichat 43
- 01 Oyonnax - Lycée polyvalent Paul Painlevé 44
- 01 Trévoux - Lycée du Val-de-Saône 44
- 01 Valsenhône - Lycée polyvalent Saint-Exupéry 44
- 42 Andrézieux-Bouthéon - Lycée François Mauriac - Forez 44
- 42 Chazelles-sur-Lyon - Lycée des Horizons 44
- 42 Firminy - Lycée Albert Camus 45
- 42 Firminy - Lycée Jacob Holtzer 45
- 42 Montbrison - Lycée de Beauregard 45
- 42 Rive-de-Gier - Lycée polyvalent Georges Brassens 45
- 42 Roanne - Lycée Hippolyte Carnot 46
- 42 Saint-Chamond - Lycée Sainte-Marie - la Grand'Grange 53
- 42 Saint-Étienne - Lycée Claude Fauriel 46
- 42 Saint-Étienne - Lycée Étienne Mimard 46

- 42 Saint-Étienne - Lycée Saint-Michel 53
- 42 Saint-Étienne - Lycée Saint-Paul 53
- 42 Saint-Étienne - Lycée Tézenas du Montcel 53
- 42 Saint-Priest-en-Jarez - Lycée Simone Weil 46
- 69 Belleville-en-Beaujolais - Lycée polyvalent Aiguierande 47
- 69 Bron - Lycée Jean-Paul Sartre 47
- 69 Givors - Lycée polyvalent Aragon-Picasso 47
- 69 La Mulatière - Lycée Assomption Bellevue 54
- 69 Lyon 1^{er} - Lycée des Chartreux 54
- 69 Lyon 1^{er} - Lycée Jean-Baptiste de La Salle 55
- 69 Lyon 1^{er} - Lycée La Martinière Diderot - site Diderot 48
- 69 Lyon 2^e - Lycée Ampère 48
- 69 Lyon 2^e - Lycée Saint-Marc 55
- 69 Lyon 3^e - Lycée Lacassagne 48
- 69 Lyon 4^e - Lycée Antoine de Saint-Exupéry 48
- 69 Lyon 5^e - Lycée aux Lazaristes 55
- 69 Lyon 5^e - Lycée de Saint-Just 48
- 69 Lyon 5^e - Lycée La Favorite 55
- 69 Lyon 5^e - Lycée Notre-Dame des Minimes 55
- 69 Lyon 5^e - Lycée polyvalent Édouard Branly 48
- 69 Lyon 6^e - Lycée de la Trinité 57
- 69 Lyon 6^e - Lycée Déborde 57
- 69 Lyon 6^e - Lycée du Parc 49
- 69 Lyon 6^e - Lycée Édouard Herriot 49
- 69 Lyon 7^e - Cité scolaire internationale 49
- 69 Lyon 7^e - Lycée Belmont Capdepon 57
- 69 Lyon 8^e - Lycée La Martinière Monplaisir 49
- 69 Lyon 8^e - Lycée La Xavière 57
- 69 Lyon 9^e - Lycée La Martinière Duchère 49
- 69 Neuville-sur-Saône - Lycée Notre-Dame de Bellegarde 58
- 69 Oullins - Lycée des Chassagnes 58
- 69 Oullins - Lycée Saint-Thomas d'Aquin Veritas 58
- 69 Saint-Genis-Laval - Lycée René Descartes 50
- 69 Saint-Symphorien-sur-Coise - Lycée Champagnat 58
- 69 Tassin-la-Demi-Lune - Lycée Saint-Joseph 58
- 69 Vaulx-en-Velin - Lycée Robert Doisneau 51
- 69 Villefranche-sur-Saône - Lycée Notre-Dame de Mongré 59
- 69 Villefranche-sur-Saône - Lycée polyvalent Louis Armand 51
- 69 Villeurbanne - Lycée Immaculée Conception 59
- 69 Villeurbanne - Lycée polyvalent Frédéric Faÿs 51

Physique-chimie

- 01 Ambérieu-en-Bugey - Lycée de la Plaine de l'Ain 42
- 01 Belley - Lycée du Bugey 42
- 01 Belley - Lycée Lamartine 52
- 01 Bellignat - Lycée polyvalent Arbez-Carme 42
- 01 Bourg-en-Bresse - Lycée agricole Les Sardières 43
- 01 Bourg-en-Bresse - Lycée Edgar Quinet 43
- 01 Bourg-en-Bresse - Lycée Lalande 43
- 01 Bourg-en-Bresse - Lycée polyvalent Joseph-Marie Carriat 43
- 01 Bourg-en-Bresse - Lycée Saint-Pierre 52
- 01 Cessy - Lycée Jeanne d'Arc 52
- 01 Ferney-Voltaire - Lycée polyvalent international 43
- 01 La Boisse - Lycée de la Côtière 43
- 01 Miribel - Lycée Saint-Joseph 52
- 01 Misériex - Lycée agricole Édouard Herriot - Cibeins 43
- 01 Nantua - Lycée polyvalent Xavier Bichat 43
- 01 Oyonnax - Lycée polyvalent Paul Painlevé 44
- 01 Saint-Didier-sur-Chalaronne - Lycée Saint-Joseph 52
- 01 Trévoux - Lycée du Val-de-Saône 44
- 01 Valsenhône - Lycée polyvalent Saint-Exupéry 44
- 42 Andrézieux-Bouthéon - Lycée François Mauriac - Forez 44
- 42 Boën-sur-Lignon - Lycée l'Astrée 44
- 42 Charlieu - Lycée Notre-Dame 52
- 42 Charlieu - Lycée polyvalent Jérémie de la Rue 44
- 42 Chazelles-sur-Lyon - Lycée des Horizons 44
- 42 Feurs - Lycée du Forez 45
- 42 Firminy - Lycée Albert Camus 45
- 42 Firminy - Lycée Jacob Holtzer 45
- 42 Montbrison - Lycée de Beauregard 45
- 42 Montbrison - Lycée Saint-Paul Forez 52

■ 42 Montrond-les-Bains - Collège Sainte-Stéphanie (unité lycée)	52
■ 42 Nandax - Lycée agricole Étienne Gautier	53
■ 42 Perreux - Lycée agricole de Roanne-Chervé	45
● 42 Rive-de-Gier - Lycée polyvalent Georges Brassens	45
● 42 Roanne - Lycée Albert Thomas	45
● 42 Roanne - Lycée Hippolyte Carnot	46
● 42 Roanne - Lycée Jean Puy	46
■ 42 Roanne - Lycée Saint-Paul	53
■ 42 Saint-Chamond - Lycée Claude Lebois	46
■ 42 Saint-Chamond - Lycée Sainte-Marie - la Grand'Grange	53
● 42 Saint-Étienne - Cité scolaire Monnet Fourneyron - Lycée Monnet Fourneyron - site Portail rouge	46
● 42 Saint-Étienne - Lycée Claude Fauriel	46
● 42 Saint-Étienne - Lycée Étienne Mimard	46
● 42 Saint-Étienne - Lycée Honoré d'Urfé	46
■ 42 Saint-Étienne - Lycée La Salle	53
■ 42 Saint-Étienne - Lycée Saint-Michel	53
■ 42 Saint-Étienne - Lycée Saint-Paul	53
■ 42 Saint-Étienne - Lycée Tézenas du Montcel	53
● 42 Saint-Priest-en-Jarez - Lycée Simone Weil	46
■ 69 Belleville-en-Beaujolais - Lycée polyvalent Aiguerande	47
● 69 Bron - Lycée Jean-Paul Sartre	47
● 69 Caluire-et-Cuire - Lycée Elie Vignal	47
● 69 Charbonnières-les-Bains - Lycée Blaise Pascal	47
■ 69 Décines-Charpieu - Lycée Al Kindi	54
● 69 Décines-Charpieu - Lycée polyvalent Charlie Chaplin	47
● 69 Givors - Lycée polyvalent Aragon-Picasso	47
■ 69 La Mulatière - Lycée Assomption Bellevue	54
■ 69 Limonest - Institut Sandar La Salle	54
■ 69 Lyon 1 ^{er} - Lycée des Chartreux	54
■ 69 Lyon 1 ^{er} - Lycée Jean-Baptiste de La Salle	55
● 69 Lyon 1 ^{er} - Lycée La Martinière Diderot - site Diderot	48
■ 69 Lyon 1 ^{er} - Lycée Saint-Louis - Saint-Bruno	55
● 69 Lyon 2 ^e - Lycée Ampère	48
● 69 Lyon 2 ^e - Lycée Juliette Récamier	48
■ 69 Lyon 2 ^e - Lycée Saint-Marc	55
■ 69 Lyon 3 ^e - Lycée Charles de Foucauld	55
● 69 Lyon 3 ^e - Lycée Lacassagne	48
● 69 Lyon 4 ^e - Lycée Antoine de Saint-Exupéry	48
■ 69 Lyon 5 ^e - Lycée aux Lazaristes	55
● 69 Lyon 5 ^e - Lycée de Saint-Just	48
■ 69 Lyon 5 ^e - Lycée La Favorite	55
■ 69 Lyon 5 ^e - Lycée Notre-Dame des Minimes	55
● 69 Lyon 5 ^e - Lycée polyvalent Édouard Branly	48
■ 69 Lyon 5 ^e - Lycée Sainte-Marie	57
■ 69 Lyon 6 ^e - Lycée de la Trinité	57
■ 69 Lyon 6 ^e - Lycée Déborde	57
● 69 Lyon 6 ^e - Lycée du Parc	49
● 69 Lyon 6 ^e - Lycée Édouard Herriot	49
● 69 Lyon 7 ^e - Cité scolaire internationale	49
■ 69 Lyon 7 ^e - Lycée Belmont Capdepon	57
■ 69 Lyon 7 ^e - Lycée Chevreul Lestonnac	57
● 69 Lyon 8 ^e - Lycée Auguste et Louis Lumière	49
● 69 Lyon 8 ^e - Lycée Colbert	49
■ 69 Lyon 8 ^e - Lycée La Martinière Monplaisir	49
■ 69 Lyon 8 ^e - Lycée La Xavière	57
■ 69 Lyon 8 ^e - Lycée Pierre Termier	57
● 69 Lyon 9 ^e - Lycée Jean Perrin	49
■ 69 Lyon 9 ^e - Lycée La Martinière Duchère	49
■ 69 Mornant - Annexe du lycée Saint-Thomas d'Aquin Veritas	58
■ 69 Neuville-sur-Saône - Lycée Notre-Dame de Bellegarde	58
● 69 Neuville-sur-Saône - Lycée Rosa Parks	50
■ 69 Oullins - Lycée des Chassagnes	58
● 69 Oullins - Lycée Parc Chabrières	50
■ 69 Oullins - Lycée Saint-Thomas d'Aquin Veritas	58
● 69 Rillieux-la-Pape - Lycée Albert Camus	50
■ 69 Rillieux-la-Pape - Lycée Saint-Charles	58
● 69 Sain-Bel - Lycée Germaine Tillion	50
● 69 Saint-Genis-Laval - Lycée René Descartes	50
● 69 Saint-Priest - Lycée Condorcet	50
■ 69 Saint-Symphorien-sur-Coise - Lycée Champagnat	58
■ 69 Tarare - Lycée Notre-Dame de Bel Air	58
● 69 Tarare - Lycée polyvalent René Cassin	50

■ 69 Tassin-la-Demi-Lune - Lycée Saint-Joseph	58
● 69 Thizy-les-Bourgs - Lycée François Mansart	51
● 69 Vaulx-en-Velin - Lycée Robert Doisneau	51
● 69 Vénissieux - Lycée Marcel Sembat	51
● 69 Vénissieux - Lycée polyvalent Jacques Brel	51
■ 69 Villefranche-sur-Saône - Lycée Notre-Dame	58
■ 69 Villefranche-sur-Saône - Lycée Notre-Dame de Mongré	59
● 69 Villefranche-sur-Saône - Lycée polyvalent Claude Bernard	51
● 69 Villefranche-sur-Saône - Lycée polyvalent Louis Armand	51
■ 69 Villeurbanne - Lycée Beth Hanna	59
■ 69 Villeurbanne - Lycée de l'école Juive de Lyon	59
■ 69 Villeurbanne - Lycée Immaculée Conception	59
● 69 Villeurbanne - Lycée Pierre Brossolette	51
● 69 Villeurbanne - Lycée polyvalent Frédéric Fajès	51

Sciences de la vie et de la Terre

● 01 Ambérieu-en-Bugey - Lycée de la Plaine de l'Ain	42
● 01 Belley - Lycée du Bugey	42
■ 01 Belley - Lycée Lamartine	52
● 01 Bellignat - Lycée polyvalent Arbez-Carne	42
● 01 Bourg-en-Bresse - Lycée Edgar Quinet	43
● 01 Bourg-en-Bresse - Lycée Lalande	43
● 01 Bourg-en-Bresse - Lycée polyvalent Joseph-Marie Carriat	43
■ 01 Bourg-en-Bresse - Lycée Saint-Pierre	52
■ 01 Cessy - Lycée Jeanne d'Arc	52
● 01 Ferney-Voltaire - Lycée polyvalent international	43
● 01 La Boisse - Lycée de la Côtière	43
■ 01 Miribel - Lycée Saint-Joseph	52
● 01 Nantua - Lycée polyvalent Xavier Bichat	43
● 01 Oyonnax - Lycée polyvalent Paul Painlevé	44
■ 01 Saint-Didier-sur-Chalaronne - Lycée Saint-Joseph	52
● 01 Trévoux - Lycée du Val-de-Saône	44
● 01 Valserhône - Lycée polyvalent Saint-Exupéry	44
● 42 Andrézieux-Bouthéon - Lycée François Mauriac - Forez	44
● 42 Boën-sur-Lignon - Lycée l'Astrée	44
■ 42 Charlieu - Lycée Notre-Dame	52
● 42 Charlieu - Lycée polyvalent Jérémie de la Rue	44
● 42 Chazelles-sur-Lyon - Lycée des Horizons	44
● 42 Feurs - Lycée du Forez	45
● 42 Firminy - Lycée Albert Camus	45
● 42 Firminy - Lycée Jacob Holtzer	45
● 42 Montbrison - Lycée de Beauregard	45
■ 42 Montbrison - Lycée Saint-Paul Forez	52
■ 42 Montrond-les-Bains - Collège Sainte-Stéphanie (unité lycée)	52
● 42 Rive-de-Gier - Lycée polyvalent Georges Brassens	45
● 42 Roanne - Lycée Albert Thomas	45
● 42 Roanne - Lycée Hippolyte Carnot	46
● 42 Roanne - Lycée Jean Puy	46
■ 42 Roanne - Lycée Saint-Paul	53
● 42 Saint-Chamond - Lycée Claude Lebois	46
■ 42 Saint-Chamond - Lycée Sainte-Marie - la Grand'Grange	53
● 42 Saint-Étienne - Cité scolaire Monnet Fourneyron - Lycée Monnet Fourneyron - site Portail rouge	46
● 42 Saint-Étienne - Lycée Claude Fauriel	46
● 42 Saint-Étienne - Lycée Honoré d'Urfé	46
■ 42 Saint-Étienne - Lycée La Salle	53
■ 42 Saint-Étienne - Lycée Saint-Michel	53
■ 42 Saint-Étienne - Lycée Saint-Paul	53
■ 42 Saint-Étienne - Lycée Tézenas du Montcel	53
● 42 Saint-Priest-en-Jarez - Lycée Simone Weil	46
● 69 Belleville-en-Beaujolais - Lycée polyvalent Aiguerande	47
● 69 Bron - Lycée Jean-Paul Sartre	47
● 69 Caluire-et-Cuire - Lycée Elie Vignal	47
● 69 Charbonnières-les-Bains - Lycée Blaise Pascal	47
■ 69 Décines-Charpieu - Lycée Al Kindi	54
● 69 Décines-Charpieu - Lycée polyvalent Charlie Chaplin	47
● 69 Givors - Lycée polyvalent Aragon-Picasso	47
■ 69 La Mulatière - Lycée Assomption Bellevue	54
■ 69 Lyon 1 ^{er} - Lycée des Chartreux	54
■ 69 Lyon 1 ^{er} - Lycée Jean-Baptiste de La Salle	55

● 69 Lyon 1 ^{er} - Lycée La Martinière Diderot - site Diderot	48
■ 69 Lyon 1 ^{er} - Lycée Saint-Louis - Saint-Bruno	55
● 69 Lyon 2 ^e - Lycée Ampère	48
● 69 Lyon 2 ^e - Lycée Juliette Récamier	48
■ 69 Lyon 2 ^e - Lycée Saint-Marc	55
■ 69 Lyon 3 ^e - Lycée Charles de Foucauld	55
● 69 Lyon 3 ^e - Lycée Lacassagne	48
● 69 Lyon 4 ^e - Lycée Antoine de Saint-Exupéry	48
■ 69 Lyon 5 ^e - Lycée aux Lazaristes	55
● 69 Lyon 5 ^e - Lycée de Saint-Just	48
■ 69 Lyon 5 ^e - Lycée La Favorite	55
■ 69 Lyon 5 ^e - Lycée Notre-Dame des Minimes	55
■ 69 Lyon 5 ^e - Lycée polyvalent Édouard Branly	48
■ 69 Lyon 5 ^e - Lycée Sainte-Marie	57
■ 69 Lyon 6 ^e - Lycée de la Trinité	57
■ 69 Lyon 6 ^e - Lycée Déborde	57
● 69 Lyon 6 ^e - Lycée du Parc	49
● 69 Lyon 6 ^e - Lycée Édouard Herriot	49
● 69 Lyon 7 ^e - Cité scolaire internationale	49
■ 69 Lyon 7 ^e - Lycée Belmont Capdepon	57
■ 69 Lyon 7 ^e - Lycée Chevreul Lestonnac	57
● 69 Lyon 8 ^e - Lycée Auguste et Louis Lumière	49
● 69 Lyon 8 ^e - Lycée Colbert	49
● 69 Lyon 8 ^e - Lycée La Martinière Monplaisir	49
■ 69 Lyon 8 ^e - Lycée La Xavière	57
■ 69 Lyon 8 ^e - Lycée Pierre Termier	57
● 69 Lyon 9 ^e - Lycée Jean Perrin	49
● 69 Lyon 9 ^e - Lycée La Martinière Duchère	49
■ 69 Mornant - Annexe du lycée Saint-Thomas d'Aquin Veritas	58
■ 69 Neuville-sur-Saône - Lycée Notre-Dame de Bellegarde	58
● 69 Neuville-sur-Saône - Lycée Rosa Parks	50
■ 69 Oullins - Lycée des Chassagnes	58
● 69 Oullins - Lycée Parc Chabrières	50
■ 69 Oullins - Lycée Saint-Thomas d'Aquin Veritas	58
● 69 Rillieux-la-Pape - Lycée Albert Camus	50
■ 69 Rillieux-la-Pape - Lycée Saint-Charles	58
● 69 Sain-Bel - Lycée Germaine Tillion	50
● 69 Saint-Genis-Laval - Lycée René Descartes	50
● 69 Saint-Priest - Lycée Condorcet	50
■ 69 Saint-Symphorien-sur-Coise - Lycée Champagnat	58
■ 69 Tarare - Lycée Notre-Dame de Bel Air	58
● 69 Tarare - Lycée polyvalent René Cassin	50
■ 69 Tassin-la-Demi-Lune - Lycée Saint-Joseph	58
● 69 Thizy-les-Bourgs - Lycée François Mansart	51
● 69 Vaulx-en-Velin - Lycée Robert Doisneau	51
● 69 Vénissieux - Lycée Marcel Sembat	51
● 69 Vénissieux - Lycée polyvalent Jacques Brel	51
■ 69 Villefranche-sur-Saône - Lycée Notre-Dame	58
■ 69 Villefranche-sur-Saône - Lycée Notre-Dame de Mongré	59
● 69 Villefranche-sur-Saône - Lycée polyvalent Claude Bernard	51
● 69 Villefranche-sur-Saône - Lycée polyvalent Louis Armand	51
■ 69 Villeurbanne - Lycée Beth Hanna	59
■ 69 Villeurbanne - Lycée de l'école Juive de Lyon	59
■ 69 Villeurbanne - Lycée Immaculée Conception	59
● 69 Villeurbanne - Lycée Pierre Brossolette	51
● 69 Villeurbanne - Lycée polyvalent Frédéric Fajès	51

● établissement public
■ établissement privé

Sciences de l'ingénieur

● 01 Ambérieu-en-Bugey - Lycée de la Plaine de l'Ain	
● 01 Belley - Lycée du Bugey	42
● 01 Bellignat - Lycée polyvalent Arbez-Carme	42
● 01 Bourg-en-Bresse - Lycée Edgar Quinet	43
● 01 Bourg-en-Bresse - Lycée Lalande	43
● 01 Bourg-en-Bresse - Lycée polyvalent Joseph-Marie Carriat	43
● 01 Ferney-Voltaire - Lycée polyvalent international	43
● 01 La Boisse - Lycée de la Côtière	43
● 01 Nantua - Lycée polyvalent Xavier Bichat	43
● 01 Oyonnax - Lycée polyvalent Paul Painlevé	44
● 01 Trévoux - Lycée du Val-de-Saône	44
● 01 Valsenhône - Lycée polyvalent Saint-Exupéry	44
● 42 Andrézieux-Bouthéon - Lycée François Mauriac - Forez	44
● 42 Chazelles-sur-Lyon - Lycée des Horizons	44
● 42 Firminy - Lycée Albert Camus	45
● 42 Firminy - Lycée Jacob Holtzer	45
● 42 Montbrison - Lycée de Beauregard	45
● 42 Rive-de-Gier - Lycée polyvalent Georges Brassens	45
● 42 Roanne - Lycée Hippolyte Carnot	46
● 42 Saint-Chamond - Lycée Claude Lebois	46
■ 42 Saint-Chamond - Lycée Sainte-Marie - la Grand'Grange	53
● 42 Saint-Étienne - Lycée Étienne Mimard	46
■ 42 Saint-Étienne - Lycée La Salle	53
● 69 Bron - Lycée Jean-Paul Sartre	47
● 69 Charbonnières-les-Bains - Lycée Blaise Pascal	47
● 69 Décines-Charpieu - Lycée polyvalent Charlie Chaplin	47
● 69 Givors - Lycée polyvalent Aragon-Picasso	47
■ 69 Lyon 1 ^{er} - Lycée Jean-Baptiste de La Salle	55
● 69 Lyon 1 ^{er} - Lycée La Martinière Diderot - site Diderot	48
● 69 Lyon 2 ^e - Lycée Juliette Récamier	48
■ 69 Lyon 5 ^e - Lycée aux Lazaristes	55
■ 69 Lyon 5 ^e - Lycée La Favorite	55
■ 69 Lyon 5 ^e - Lycée Notre-Dame des Minimes	55
● 69 Lyon 5 ^e - Lycée polyvalent Édouard Branly	48
● 69 Lyon 8 ^e - Lycée La Martinière Monplaisir	49
● 69 Lyon 9 ^e - Lycée Jean Perrin	49
● 69 Lyon 9 ^e - Lycée La Martinière Duchère	49
● 69 Neuville-sur-Saône - Lycée Rosa Parks	50
● 69 Oullins - Lycée Parc Chabrières	50
● 69 Rillieux-la-Pape - Lycée Albert Camus	50
● 69 Sain-Bel - Lycée Germaine Tillion	50
● 69 Saint-Genis-Laval - Lycée René Descartes	50
● 69 Saint-Priest - Lycée Condorcet	50
■ 69 Tarare - Lycée Notre-Dame de Bel Air	58
● 69 Tarare - Lycée polyvalent René Cassin	50
■ 69 Tassin-la-Demi-Lune - Lycée Saint-Joseph	58
● 69 Vénissieux - Lycée Marcel Sembat	51
● 69 Villefranche-sur-Saône - Lycée polyvalent Louis Armand	51
● 69 Villeurbanne - Lycée Pierre Brossolette	51
● 69 Villeurbanne - Lycée polyvalent Frédéric Fajts	51

Sciences économiques et sociales

● 01 Ambérieu-en-Bugey - Lycée de la Plaine de l'Ain	
● 01 Belley - Lycée du Bugey	42
■ 01 Belley - Lycée Lamartine	52
● 01 Bellignat - Lycée polyvalent Arbez-Carme	42
● 01 Bourg-en-Bresse - Lycée Edgar Quinet	43
● 01 Bourg-en-Bresse - Lycée Lalande	43
● 01 Bourg-en-Bresse - Lycée polyvalent Joseph-Marie Carriat	43
■ 01 Bourg-en-Bresse - Lycée Saint-Pierre	52
■ 01 Cessy - Lycée Jeanne d'Arc	52
● 01 Ferney-Voltaire - Lycée polyvalent international	43
● 01 La Boisse - Lycée de la Côtière	43
■ 01 Miribel - Lycée Saint-Joseph	52
● 01 Nantua - Lycée polyvalent Xavier Bichat	43
● 01 Oyonnax - Lycée polyvalent Paul Painlevé	44
■ 01 Saint-Didier-sur-Chalaronne - Lycée Saint-Joseph	52
● 01 Trévoux - Lycée du Val-de-Saône	44
● 01 Valsenhône - Lycée polyvalent Saint-Exupéry	44
● 42 Andrézieux-Bouthéon - Lycée François Mauriac - Forez	44
● 42 Boën-sur-Lignon - Lycée l'Astrée	44
■ 42 Charlieu - Lycée Notre-Dame	52
● 42 Charlieu - Lycée polyvalent Jérémie de la Rue	44
● 42 Chazelles-sur-Lyon - Lycée des Horizons	44
● 42 Feurs - Lycée du Forez	45
● 42 Firminy - Lycée Albert Camus	45
● 42 Montbrison - Lycée de Beauregard	45
■ 42 Montbrison - Lycée Saint-Paul Forez	52
■ 42 Montrond-les-Bains - Collège Sainte-Stéphanie (unité lycée)	52
● 42 Rive-de-Gier - Lycée polyvalent Georges Brassens	45
● 42 Roanne - Lycée Albert Thomas	45
● 42 Roanne - Lycée Jean Puy	46
■ 42 Roanne - Lycée Saint-Paul	53
● 42 Saint-Chamond - Lycée Claude Lebois	46
■ 42 Saint-Chamond - Lycée Sainte-Marie - la Grand'Grange	53
● 42 Saint-Étienne - Cité scolaire Monnet Fourneyron - Lycée Monnet Fourneyron - site Portail rouge	46
● 42 Saint-Étienne - Lycée Claude Fauriel	46
● 42 Saint-Étienne - Lycée Honoré d'Urfé	46
■ 42 Saint-Étienne - Lycée La Salle	53
■ 42 Saint-Étienne - Lycée Saint-Michel	53
■ 42 Saint-Étienne - Lycée Saint-Paul	53
■ 42 Saint-Étienne - Lycée Tézenas du Montcel	53
● 42 Saint-Priest-en-Jarez - Lycée Simone Weil	46
● 69 Belleville-en-Beaujolais - Lycée polyvalent Aiguierande	47
● 69 Bron - Lycée Jean-Paul Sartre	47
● 69 Charbonnières-les-Bains - Lycée Blaise Pascal	47
■ 69 Décines-Charpieu - Lycée Al Kindi	54
● 69 Décines-Charpieu - Lycée polyvalent Charlie Chaplin	47
● 69 Givors - Lycée polyvalent Aragon-Picasso	47
■ 69 La Mulatière - Lycée Assomption Bellevue	54
■ 69 Lyon 1 ^{er} - Lycée des Chartreux	54
■ 69 Lyon 1 ^{er} - Lycée Jean-Baptiste de La Salle	55
■ 69 Lyon 1 ^{er} - Lycée Saint-Louis - Saint-Bruno	55
● 69 Lyon 2 ^e - Lycée Ampère	48
● 69 Lyon 2 ^e - Lycée Juliette Récamier	48
■ 69 Lyon 2 ^e - Lycée Saint-Marc	55
■ 69 Lyon 3 ^e - Lycée Charles de Foucauld	55
● 69 Lyon 3 ^e - Lycée Lacassagne	48
● 69 Lyon 4 ^e - Lycée Antoine de Saint-Exupéry	48
■ 69 Lyon 5 ^e - Lycée aux Lazaristes	55
● 69 Lyon 5 ^e - Lycée de Saint-Just	48
■ 69 Lyon 5 ^e - Lycée La Favorite	55
■ 69 Lyon 5 ^e - Lycée Notre-Dame des Minimes	55
● 69 Lyon 5 ^e - Lycée polyvalent Édouard Branly	48
■ 69 Lyon 5 ^e - Lycée Sainte-Marie	57
■ 69 Lyon 6 ^e - Lycée de la Trinité	57
■ 69 Lyon 6 ^e - Lycée Déborde	57
● 69 Lyon 6 ^e - Lycée du Parc	49
● 69 Lyon 6 ^e - Lycée Édouard Herriot	49
● 69 Lyon 7 ^e - Cité scolaire internationale	49
■ 69 Lyon 7 ^e - Lycée Belmont Capdepon	57
■ 69 Lyon 7 ^e - Lycée Chevreul Lestonnac	57
● 69 Lyon 8 ^e - Lycée Auguste et Louis Lumière	49

● 69 Lyon 8 ^e - Lycée Colbert	49
● 69 Lyon 8 ^e - Lycée La Martinière Monplaisir	49
■ 69 Lyon 8 ^e - Lycée La Xavière	57
■ 69 Lyon 8 ^e - Lycée Pierre Termier	57
● 69 Lyon 9 ^e - Lycée Jean Perrin	49
● 69 Lyon 9 ^e - Lycée La Martinière Duchère	49
■ 69 Mornant - Annexe du lycée Saint-Thomas d'Aquin Veritas	58
■ 69 Neuville-sur-Saône - Lycée Notre-Dame de Bellegarde	58
● 69 Neuville-sur-Saône - Lycée Rosa Parks	50
■ 69 Oullins - Lycée des Chassagnes	58
● 69 Oullins - Lycée Parc Chabrières	50
■ 69 Oullins - Lycée Saint-Thomas d'Aquin Veritas	58
● 69 Rillieux-la-Pape - Lycée Albert Camus	50
■ 69 Rillieux-la-Pape - Lycée Saint-Charles	58
● 69 Sain-Bel - Lycée Germaine Tillion	50
● 69 Saint-Genis-Laval - Lycée René Descartes	50
● 69 Saint-Priest - Lycée Condorcet	50
■ 69 Saint-Symphorien-sur-Coise - Lycée Champagnat	58
■ 69 Tarare - Lycée Notre-Dame de Bel Air	58
● 69 Tarare - Lycée polyvalent René Cassin	50
■ 69 Tassin-la-Demi-Lune - Lycée Saint-Joseph	58
● 69 Thizy-les-Bourgs - Lycée François Mansart	51
● 69 Vaux-en-Velin - Lycée Robert Doisneau	51
● 69 Vénissieux - Lycée Marcel Sembat	51
● 69 Vénissieux - Lycée polyvalent Jacques Brel	51
■ 69 Villefranche-sur-Saône - Lycée Notre-Dame Mongré	58
■ 69 Villefranche-sur-Saône - Lycée Notre-Dame de Bernard	59
● 69 Villefranche-sur-Saône - Lycée polyvalent Claude Armand	51
■ 69 Villeurbanne - Lycée Beth Hanna	59
■ 69 Villeurbanne - Lycée de l'école Juive de Lyon	59
■ 69 Villeurbanne - Lycée Immaculée Conception	59
● 69 Villeurbanne - Lycée Pierre Brossolette	51
● 69 Villeurbanne - Lycée polyvalent Frédéric Fajts	51

BACS TECHNOLOGIQUES, SPÉCIALITÉS PROPOSÉES

Bac STAV

Spécialité Territoires et technologie : transformation

- 69 Saint-Genis-Laval - Lycée agricole et agroalimentaire André Paillot 50

Spécialité Territoires et technologie : aménagement

- 01 Misérieux - Lycée agricole Édouard Herriot - Cibeins 43
- 42 Perreux - Lycée agricole de Roanne-Chervé 45
- 42 Saint-Étienne - MFR 53
- 69 Chessa - MFR 54
- 69 Dardilly - Lycée horticole de Lyon-Dardilly - Paysage et environnement 47
- 69 Limonest - Institut Sandar La Salle 54

Spécialité Territoires et technologie : production

- 01 Bourg-en-Bresse - Lycée agricole Les Sardières 43
- 01 Misérieux - Lycée agricole Édouard Herriot - Cibeins 43
- 42 Montbrison - EPLEFPA Campus Agronova - site de Précieux 45
- 42 Nandax - Lycée agricole Étienne Gautier 53
- 42 Perreux - Lycée agricole de Roanne-Chervé 45
- 69 Belleville-en-Beaujolais - Lycée agro-viticole Bel Air 47
- 69 Chessa - MFR 54

Bac STD2A

- 01 Bellignat - Lycée polyvalent Arbez-Carme 42
- 42 Saint-Étienne - Cité scolaire Monnet Fourneyron - Lycée Monnet Fourneyron - site Portail rouge 46
- 69 Bron - Lycée Jean-Paul Sartre 47
- 69 Lyon 1^{er} - Lycée La Martinière Diderot - site Terreaux 48

Bac STHR

- 42 Saint-Genest-Lerpt - Lycée hôtelier le Renouveau 53
- 69 Dardilly - Lycée polyvalent François Rabelais 47
- 69 Lyon 9^e - Lycée Jehanne de France 58

Bac STI2D

Spécialité à définir en 2021

- 01 Ferney-Voltaire - Lycée polyvalent international 43

Spécialité Architecture et construction

- 01 Bellignat - Lycée polyvalent Arbez-Carme 42
- 01 Bourg-en-Bresse - Lycée polyvalent Joseph-Marie Carriat 43
- 01 Trévoux - Lycée du Val-de-Saône 44
- 01 Valsérhône - Lycée polyvalent Saint-Exupéry 44
- 42 Andrézieux-Bouthéon - Lycée François Mauriac - Forez 44
- 42 Roanne - Lycée Hippolyte Carnot 46
- 42 Saint-Chamond - Lycée Claude Lebois 46
- 42 Saint-Étienne - Lycée Étienne Mimard 46
- 69 Charbonnières-les-Bains - Lycée Blaise Pascal 47
- 69 Lyon 1^{er} - Lycée Jean-Baptiste de La Salle 55
- 69 Lyon 1^{er} - Lycée La Martinière Diderot - site Diderot 48
- 69 Lyon 5^e - Lycée polyvalent Édouard Branly 48
- 69 Lyon 8^e - Lycée La Mache 57
- 69 Lyon 8^e - Lycée La Martinière Monplaisir 49
- 69 Oullins - Lycée Saint-Thomas d'Aquin Veritas 58
- 69 Saint-Symphorien-sur-Coise - Lycée Champagnat 58
- 69 Tarare - Lycée Notre-Dame de Bel Air 58
- 69 Vaux-en-Velin - Lycée Robert Doisneau 51
- 69 Villefranche-sur-Saône - Lycée polyvalent Louis Armand 51

Spécialité Énergies et environnement

- 01 Ambérieu-en-Bugey - Lycée de la Plaine de l'Ain 42
- 01 Bellignat - Lycée polyvalent Arbez-Carme 42
- 01 Bourg-en-Bresse - Lycée polyvalent Joseph-Marie Carriat 43
- 01 Trévoux - Lycée du Val-de-Saône 44
- 01 Valsérhône - Lycée polyvalent Saint-Exupéry 44
- 42 Firminy - Lycée Jacob Holtzer 45
- 42 Montbrison - Lycée de Beauregard 45
- 42 Rive-de-Gier - Lycée polyvalent Georges Brassens 45
- 42 Roanne - Lycée Hippolyte Carnot 46
- 42 Saint-Étienne - Lycée Étienne Mimard 46
- 42 Saint-Étienne - Lycée La Salle 53
- 69 Charbonnières-les-Bains - Lycée Blaise Pascal 47
- 69 Décines-Charpieu - Lycée polyvalent Charlie Chaplin 47
- 69 Givors - Lycée polyvalent Aragon-Picasso 47
- 69 Lyon 1^{er} - Lycée La Martinière Diderot - site Diderot 48
- 69 Lyon 5^e - Lycée aux Lazaristes 55
- 69 Lyon 5^e - Lycée polyvalent Édouard Branly 48
- 69 Lyon 8^e - Lycée La Mache 57
- 69 Lyon 8^e - Lycée La Martinière Monplaisir 49
- 69 Oullins - Lycée Parc Chabrières 50
- 69 Oullins - Lycée Saint-Thomas d'Aquin Veritas 58
- 69 Saint-Priest - Lycée Condorcet 50
- 69 Saint-Symphorien-sur-Coise - Lycée Champagnat 58
- 69 Tarare - Lycée Notre-Dame de Bel Air 58
- 69 Vaux-en-Velin - Lycée Robert Doisneau 51
- 69 Vénissieux - Lycée Marcel Sembat 51
- 69 Villefranche-sur-Saône - Lycée polyvalent Louis Armand 51

Spécialité Innovation technologique et éco-conception

- 01 Ambérieu-en-Bugey - Lycée de la Plaine de l'Ain 42
- 01 Bellignat - Lycée polyvalent Arbez-Carme 42
- 01 Bourg-en-Bresse - Lycée polyvalent Joseph-Marie Carriat 43
- 01 Trévoux - Lycée du Val-de-Saône 44
- 01 Valsérhône - Lycée polyvalent Saint-Exupéry 44
- 42 Andrézieux-Bouthéon - Lycée François Mauriac - Forez 44
- 42 Firminy - Lycée Jacob Holtzer 45
- 42 Montbrison - Lycée de Beauregard 45
- 42 Roanne - Lycée Hippolyte Carnot 46
- 42 Saint-Chamond - Lycée Claude Lebois 46
- 42 Saint-Étienne - Lycée Étienne Mimard 46
- 42 Saint-Étienne - Lycée La Salle 53
- 69 Décines-Charpieu - Lycée polyvalent Charlie Chaplin 47
- 69 Givors - Lycée polyvalent Aragon-Picasso 47
- 69 Lyon 1^{er} - Lycée Jean-Baptiste de La Salle 55
- 69 Lyon 1^{er} - Lycée La Martinière Diderot - site Diderot 48
- 69 Lyon 5^e - Lycée aux Lazaristes 55
- 69 Lyon 5^e - Lycée polyvalent Édouard Branly 48
- 69 Lyon 8^e - Lycée La Mache 57
- 69 Lyon 8^e - Lycée La Martinière Monplaisir 49
- 69 Neuville-sur-Saône - Lycée Rosa Parks 50
- 69 Oullins - Lycée Parc Chabrières 50
- 69 Rillieux-la-Pape - Lycée Albert Camus 50
- 69 Saint-Genis-Laval - Lycée René Descartes 50
- 69 Saint-Priest - Lycée Condorcet 50
- 69 Tarare - Lycée polyvalent René Cassin 50
- 69 Vénissieux - Lycée Marcel Sembat 51
- 69 Villefranche-sur-Saône - Lycée polyvalent Louis Armand 51
- 69 Villeurbanne - Lycée polyvalent Frédéric Faÿs 51
- 01 Ambérieu-en-Bugey - Lycée de la Plaine de l'Ain 42
- 01 Belley - Lycée Lamartine 52
- 01 Bellignat - Lycée polyvalent Arbez-Carme 42
- 01 Bourg-en-Bresse - Lycée polyvalent Joseph-Marie Carriat 43
- 01 Trévoux - Lycée du Val-de-Saône 44
- 01 Valsérhône - Lycée polyvalent Saint-Exupéry 44
- 42 Andrézieux-Bouthéon - Lycée François Mauriac - Forez 44
- 42 Montbrison - Lycée de Beauregard 45
- 42 Rive-de-Gier - Lycée polyvalent Georges Brassens 45
- 42 Roanne - Lycée Hippolyte Carnot 46
- 42 Saint-Étienne - Lycée Étienne Mimard 46
- 69 Givors - Lycée polyvalent Aragon-Picasso 47
- 69 Lyon 1^{er} - Lycée Jean-Baptiste de La Salle 55
- 69 Lyon 1^{er} - Lycée La Martinière Diderot - site Diderot 48
- 69 Lyon 5^e - Lycée aux Lazaristes 55
- 69 Lyon 5^e - Lycée polyvalent Édouard Branly 48
- 69 Lyon 8^e - Lycée La Mache 57
- 69 Lyon 8^e - Lycée La Martinière Monplaisir 49
- 69 Lyon 8^e - Lycée ORT 57
- 69 Neuville-sur-Saône - Lycée Rosa Parks 50
- 69 Rillieux-la-Pape - Lycée Albert Camus 50
- 69 Saint-Genis-Laval - Lycée René Descartes 50
- 69 Tarare - Lycée Notre-Dame de Bel Air 58
- 69 Tarare - Lycée polyvalent René Cassin 50
- 69 Vaux-en-Velin - Lycée Robert Doisneau 51
- 69 Vénissieux - Lycée Marcel Sembat 51
- 69 Villefranche-sur-Saône - Lycée polyvalent Louis Armand 51
- 69 Villeurbanne - Lycée polyvalent Frédéric Faÿs 51

Spécialité Systèmes d'information numérique

- 01 Ambérieu-en-Bugey - Lycée de la Plaine de l'Ain 42
- 01 Bellignat - Lycée polyvalent Arbez-Carme 42
- 01 Bourg-en-Bresse - Lycée polyvalent Joseph-Marie Carriat 43
- 01 Trévoux - Lycée du Val-de-Saône 44
- 01 Valsérhône - Lycée polyvalent Saint-Exupéry 44
- 42 Andrézieux-Bouthéon - Lycée François Mauriac - Forez 44
- 42 Montbrison - Lycée de Beauregard 45
- 42 Rive-de-Gier - Lycée polyvalent Georges Brassens 45
- 42 Roanne - Lycée Hippolyte Carnot 46
- 42 Saint-Étienne - Lycée Étienne Mimard 46
- 69 Givors - Lycée polyvalent Aragon-Picasso 47
- 69 Lyon 1^{er} - Lycée Jean-Baptiste de La Salle 55
- 69 Lyon 1^{er} - Lycée La Martinière Diderot - site Diderot 48
- 69 Lyon 5^e - Lycée aux Lazaristes 55
- 69 Lyon 5^e - Lycée polyvalent Édouard Branly 48
- 69 Lyon 8^e - Lycée La Mache 57
- 69 Lyon 8^e - Lycée La Martinière Monplaisir 49
- 69 Lyon 8^e - Lycée ORT 57
- 69 Neuville-sur-Saône - Lycée Rosa Parks 50
- 69 Rillieux-la-Pape - Lycée Albert Camus 50
- 69 Saint-Genis-Laval - Lycée René Descartes 50
- 69 Tarare - Lycée Notre-Dame de Bel Air 58
- 69 Tarare - Lycée polyvalent René Cassin 50
- 69 Vaux-en-Velin - Lycée Robert Doisneau 51
- 69 Vénissieux - Lycée Marcel Sembat 51
- 69 Villefranche-sur-Saône - Lycée polyvalent Louis Armand 51
- 69 Villeurbanne - Lycée polyvalent Frédéric Faÿs 51

● établissement public
■ établissement privé

Bac STL

Spécialité Biochimie biologie biotechnologie

- 01 **Ambérieu-en-Bugey** - Lycée de la Plaine de l'Ain 42
- 01 **Bourg-en-Bresse** - Lycée agricole Les Sardières 43
- 42 **Saint-Étienne** - Lycée Honoré d'Urfé 46
- 42 **Saint-Étienne** - Lycée polyvalent La Salésienne 53
- 69 **Bron** - Lycée Jean-Paul Sartre 47
- 69 **Lyon 1^{er}** - Lycée Jean-Baptiste de La Salle 55
- 69 **Lyon 9^e** - Lycée La Martinière Duchère 49
- 69 **Saint-Genis-Laval** - Lycée agricole et agroalimentaire André Paillot 50
- 69 **Villefranche-sur-Saône** - Lycée Notre-Dame 58

Spécialité Sciences physiques et chimiques en laboratoire

- 01 **Bourg-en-Bresse** - Lycée Edgar Quinet 43
- 42 **Roanne** - Lycée Albert Thomas 45
- 42 **Saint-Étienne** - Lycée Honoré d'Urfé 46
- 69 **Bron** - Lycée Jean-Paul Sartre 47
- 69 **Lyon 1^{er}** - Lycée Jean-Baptiste de La Salle 55
- 69 **Lyon 1^{er}** - Lycée La Martinière Diderot - site Terreaux 48
- 69 **Lyon 5^e** - Lycée Notre-Dame des Minimes 55
- 69 **Saint-Genis-Laval** - Lycée René Descartes 50

Bac STMG

Spécialité à définir en 2021

- 69 **Vénissieux** - Lycée Marcel Sembat 51

Spécialité Gestion et finance

- 01 **Ambérieu-en-Bugey** - Lycée de la Plaine de l'Ain 42
- 01 **Belley** - Lycée du Bugey 42
- 01 **Bourg-en-Bresse** - Lycée Edgar Quinet 43
- 01 **Bourg-en-Bresse** - Lycée polyvalent Joseph-Marie Carriat 43
- 01 **Bourg-en-Bresse** - Lycée Saint-Pierre 52
- 01 **Ferney-Voltaire** - Lycée polyvalent international 43
- 01 **La Boisse** - Lycée de la Côteière 43
- 01 **Oyonnax** - Lycée polyvalent Paul Painlevé 44
- 01 **Trévoux** - Lycée du Val-de-Saône 44
- 42 **Andrézieux-Bouthéon** - Lycée François Mauriac - Forez 44
- 42 **Feurs** - Lycée du Forez 45
- 42 **Firminy** - Lycée Albert Camus 45
- 42 **Montbrison** - Lycée de Beauregard 45
- 42 **Montbrison** - Lycée Saint-Paul Forez 52
- 42 **Rive-de-Gier** - Lycée polyvalent Georges Brassens 45
- 42 **Roanne** - Lycée Albert Thomas 45
- 42 **Roanne** - Lycée Sainte-Anne 53
- 42 **Saint-Chamond** - Lycée Claude Lebois 46
- 42 **Saint-Étienne** - Cité scolaire Monnet Fourmeyron - Lycée Monnet Fourmeyron - site Portail rouge 46
- 42 **Saint-Étienne** - Lycée Honoré d'Urfé 46
- 42 **Saint-Étienne** - Lycée Tézenas du Montcel 53
- 42 **Saint-Priest-en-Jarez** - Lycée Simone Weil 46
- 69 **Belleville-en-Beaujolais** - Lycée polyvalent Aiguerande 47
- 69 **Bron** - Lycée Jean-Paul Sartre 47
- 69 **Caluire-et-Cuire** - Lycée Elie Vignal 47
- 69 **Charbonnières-les-Bains** - Lycée Blaise Pascal 47
- 69 **Décines-Charpieu** - Lycée polyvalent Charlie Chaplin 47
- 69 **Givors** - Lycée polyvalent Aragon-Picasso 47
- 69 **Lyon 1^{er}** - Lycée Jean-Baptiste de La Salle 55
- 69 **Lyon 1^{er}** - Lycée Saint-Louis - Saint-Bruno 55
- 69 **Lyon 2^e** - Lycée Ampère 48
- 69 **Lyon 2^e** - Lycée Juliette Récamier 48
- 69 **Lyon 3^e** - Lycée Charles de Foucauld 55
- 69 **Lyon 5^e** - Lycée de Saint-Just 48
- 69 **Lyon 5^e** - Lycée ICOF 55
- 69 **Lyon 5^e** - Lycée La Favorite 55
- 69 **Lyon 5^e** - Lycée Sainte-Marie 57
- 69 **Lyon 6^e** - Lycée Édouard Herriot 49
- 69 **Lyon 7^e** - Lycée Belmont Capdepon 57
- 69 **Lyon 7^e** - Lycée Chevreul Lestonnac 57
- 69 **Lyon 8^e** - Lycée Auguste et Louis Lumière 49
- 69 **Lyon 8^e** - Lycée Colbert 49
- 69 **Lyon 8^e** - Lycée ORT 57
- 69 **Lyon 9^e** - Lycée Jean Perrin 49
- 69 **Lyon 9^e** - Lycée La Martinière Duchère 49
- 69 **Oullins** - Lycée Parc Chabrières 50
- 69 **Oullins** - Lycée Saint-Thomas d'Aquin Veritas 58
- 69 **Rillieux-la-Pape** - Lycée Albert Camus 50
- 69 **Saint-Genis-Laval** - Lycée René Descartes 50
- 69 **Saint-Priest** - Lycée Condorcet 50
- 69 **Tarare** - Lycée polyvalent René Cassin 50
- 69 **Thizy-les-Bourgs** - Lycée François Mansart 51
- 69 **Vénissieux** - Lycée polyvalent Jacques Brel 51
- 69 **Villefranche-sur-Saône** - Lycée Notre-Dame 58
- 69 **Villefranche-sur-Saône** - Lycée polyvalent Claude Bernard 51
- 69 **Villeurbanne** - Lycée Pierre Brosolette 51
- 69 **Villeurbanne** - Lycée polyvalent Frédéric Faÿs 51

Spécialité Mercatique (marketing)

- 01 **Ambérieu-en-Bugey** - Lycée de la Plaine de l'Ain 42
- 01 **Belley** - Lycée du Bugey 42
- 01 **Bourg-en-Bresse** - Lycée Edgar Quinet 43
- 01 **Bourg-en-Bresse** - Lycée polyvalent Joseph-Marie Carriat 43
- 01 **Bourg-en-Bresse** - Lycée Saint-Pierre 52
- 01 **Ferney-Voltaire** - Lycée polyvalent international 43
- 01 **La Boisse** - Lycée de la Côteière 43
- 01 **Miribel** - Lycée Saint-Joseph 52
- 01 **Oyonnax** - Lycée polyvalent Paul Painlevé 44
- 01 **Valsertône** - Lycée polyvalent Saint-Exupéry 44
- 42 **Andrézieux-Bouthéon** - Lycée François Mauriac - Forez 44
- 42 **Chazelles-sur-Lyon** - Lycée des Horizons 44
- 42 **Feurs** - Lycée du Forez 45
- 42 **Firminy** - Lycée Albert Camus 45
- 42 **Montbrison** - Lycée de Beauregard 45
- 42 **Montbrison** - Lycée Saint-Paul Forez 52
- 42 **Rive-de-Gier** - Lycée polyvalent Georges Brassens 45
- 42 **Roanne** - Lycée Albert Thomas 45
- 42 **Roanne** - Lycée Sainte-Anne 53
- 42 **Saint-Chamond** - Lycée Claude Lebois 46
- 42 **Saint-Étienne** - Cité scolaire Monnet Fourmeyron - Lycée Monnet Fourmeyron - site Portail rouge 46
- 42 **Saint-Étienne** - Lycée Honoré d'Urfé 46
- 42 **Saint-Étienne** - Lycée Tézenas du Montcel 53
- 42 **Saint-Priest-en-Jarez** - Lycée Simone Weil 46
- 69 **Belleville-en-Beaujolais** - Lycée polyvalent Aiguerande 47
- 69 **Bron** - Lycée Jean-Paul Sartre 47
- 69 **Charbonnières-les-Bains** - Lycée Blaise Pascal 47
- 69 **Décines-Charpieu** - Lycée polyvalent Charlie Chaplin 47
- 69 **Givors** - Lycée polyvalent Aragon-Picasso 47
- 69 **Lyon 1^{er}** - Lycée Jean-Baptiste de La Salle 55
- 69 **Lyon 1^{er}** - Lycée Saint-Louis - Saint-Bruno 55
- 69 **Lyon 2^e** - Lycée Ampère 48
- 69 **Lyon 2^e** - Lycée Juliette Récamier 48
- 69 **Lyon 3^e** - Lycée Lacassagne 48
- 69 **Lyon 4^e** - Lycée Antoine de Saint-Exupéry 48
- 69 **Lyon 5^e** - Lycée de Saint-Just 48
- 69 **Lyon 5^e** - Lycée ICOF 55
- 69 **Lyon 5^e** - Lycée La Favorite 55
- 69 **Lyon 6^e** - Lycée Édouard Herriot 49
- 69 **Lyon 7^e** - Lycée Belmont Capdepon 57
- 69 **Lyon 7^e** - Lycée Chevreul Lestonnac 57
- 69 **Lyon 8^e** - Lycée Auguste et Louis Lumière 49
- 69 **Lyon 8^e** - Lycée Colbert 49
- 69 **Lyon 9^e** - Lycée Jean Perrin 49
- 69 **Lyon 9^e** - Lycée La Martinière Duchère 49
- 69 **Oullins** - Lycée des Chassagnes 58
- 69 **Oullins** - Lycée Parc Chabrières 50
- 69 **Rillieux-la-Pape** - Lycée Albert Camus 50
- 69 **Saint-Genis-Laval** - Lycée René Descartes 50
- 69 **Saint-Priest** - Lycée Condorcet 50
- 69 **Saint-Symphorien-sur-Coise** - Lycée Champagnat 58
- 69 **Tarare** - Lycée polyvalent René Cassin 50
- 69 **Vénissieux** - Lycée polyvalent Jacques Brel 51
- 69 **Villefranche-sur-Saône** - Lycée Notre-Dame 58
- 69 **Villefranche-sur-Saône** - Lycée polyvalent Claude Bernard 51
- 69 **Villeurbanne** - Lycée Pierre Brosolette 51
- 69 **Villeurbanne** - Lycée polyvalent Frédéric Faÿs 51

Spécialité Ressources humaines et communication

● 01 Ambérieu-en-Bugey - Lycée de la Plaine de l'Ain	42
● 01 Bourg-en-Bresse - Lycée Edgar Quinet	43
● 01 Bourg-en-Bresse - Lycée polyvalent Joseph-Marie Carriat	43
■ 01 Bourg-en-Bresse - Lycée Saint-Pierre	52
● 01 Ferney-Voltaire - Lycée polyvalent international	43
● 01 Oyonnax - Lycée polyvalent Paul Painlevé	44
● 01 Trévoux - Lycée du Val-de-Saône	44
● 01 Valsérhône - Lycée polyvalent Saint-Exupéry	44
● 42 Firminy - Lycée Albert Camus	45
● 42 Montbrison - Lycée de Beauregard	45
● 42 Rive-de-Gier - Lycée polyvalent Georges Brassens	45
● 42 Roanne - Lycée Albert Thomas	45
■ 42 Roanne - Lycée Sainte-Anne	53
● 42 Saint-Étienne - Lycée Honoré d'Urfé	46
■ 42 Saint-Étienne - Lycée Tézenas du Montcel	53
● 69 Belleville-en-Beaujolais - Lycée polyvalent Aiguierande	47
● 69 Charbonnières-les-Bains - Lycée Blaise Pascal	47
■ 69 Décines-Charpieu - Lycée Al Kindi	54
● 69 Décines-Charpieu - Lycée polyvalent Charlie Chaplin	47
■ 69 Lyon 1 ^{er} - Lycée Jean-Baptiste de La Salle	55
● 69 Lyon 2 ^e - Lycée Ampère	48
● 69 Lyon 3 ^e - Lycée Lacassagne	48
● 69 Lyon 4 ^e - Lycée Antoine de Saint-Exupéry	48
● 69 Lyon 5 ^e - Lycée de Saint-Just	48
■ 69 Lyon 5 ^e - Lycée ICOF	55
■ 69 Lyon 5 ^e - Lycée La Favorite	55
■ 69 Lyon 7 ^e - Lycée Chevreul Lestonnac	57
● 69 Lyon 8 ^e - Lycée Colbert	49
● 69 Lyon 9 ^e - Lycée Jean Perrin	49
● 69 Lyon 9 ^e - Lycée La Martinière Duchère	49
● 69 Oullins - Lycée Parc Chabrières	50
■ 69 Oullins - Lycée Saint-Thomas d'Aquin Veritas	58
● 69 Rillieux-la-Pape - Lycée Albert Camus	50
● 69 Saint-Priest - Lycée Condorcet	50
■ 69 Saint-Symphorien-sur-Coise - Lycée Champagnat	58
● 69 Tarare - Lycée polyvalent René Cassin	50
● 69 Vénissieux - Lycée polyvalent Jacques Brel	51
■ 69 Villefranche-sur-Saône - Lycée Notre-Dame	58
● 69 Villeurbanne - Lycée Pierre Brossolette	51
● 69 Villeurbanne - Lycée polyvalent Frédéric Fajès	51

Spécialité Systèmes d'information de gestion

● 01 Bourg-en-Bresse - Lycée polyvalent Joseph-Marie Carriat	43
● 01 Oyonnax - Lycée polyvalent Paul Painlevé	44
● 01 Trévoux - Lycée du Val-de-Saône	44
● 42 Chazelles-sur-Lyon - Lycée des Horizons	44
● 42 Roanne - Lycée Albert Thomas	45
■ 42 Roanne - Lycée Sainte-Anne	53
■ 42 Saint-Étienne - Lycée Tézenas du Montcel	53
● 42 Saint-Priest-en-Jarez - Lycée Simone Weil	46
● 69 Décines-Charpieu - Lycée polyvalent Charlie Chaplin	47
■ 69 Lyon 5 ^e - Lycée ICOF	55
● 69 Lyon 9 ^e - Lycée La Martinière Duchère	49
■ 69 Oullins - Lycée des Chassagnes	58
● 69 Villefranche-sur-Saône - Lycée polyvalent Claude Bernard	51
● 69 Villeurbanne - Lycée Pierre Brossolette	51

Bac ST2S

■ 01 Belley - Lycée Lamartine	52
● 01 Bourg-en-Bresse - Lycée Edgar Quinet	43
● 01 Nantua - Lycée polyvalent Xavier Bichat	43
● 01 Oyonnax - Lycée polyvalent Paul Painlevé	44
● 42 Feurs - Lycée du Forez	45
● 42 Firminy - Lycée Albert Camus	45
■ 42 Montbrison - MFR de Montbrison	52
● 42 Roanne - Lycée Albert Thomas	45
● 42 Saint-Étienne - Lycée Honoré d'Urfé	46
■ 42 Saint-Étienne - Lycée polyvalent La Salésienne	53
■ 42 Saint-Étienne - Lycée Saint-Michel	53
● 69 Belleville-en-Beaujolais - Lycée polyvalent Aiguierande	47
● 69 Bron - Lycée Jean-Paul Sartre	47
■ 69 La Mulatière - Lycée Assomption Bellevue	54
■ 69 Lyon 5 ^e - Lycée Don Bosco	55
■ 69 Lyon 6 ^e - Lycée Carrel	57
■ 69 Lyon 7 ^e - Lycée Chevreul Lestonnac	57
● 69 Lyon 8 ^e - Lycée Auguste et Louis Lumière	49
● 69 Lyon 9 ^e - Lycée La Martinière Duchère	49
● 69 Rillieux-la-Pape - Lycée Albert Camus	50
● 69 Vaulx-en-Velin - Lycée Robert Doisneau	51
● 69 Vénissieux - Lycée polyvalent Jacques Brel	51
■ 69 Villefranche-sur-Saône - Lycée Notre-Dame	58

Bac S2TMD

Spécialité Culture et sciences chorégraphiques

● 69 Lyon 4 ^e - Lycée Antoine de Saint-Exupéry	48
---	----

Spécialité Culture et sciences musicales

● 69 Lyon 4 ^e - Lycée Antoine de Saint-Exupéry	48
---	----

Spécialité Culture et sciences théâtrales

● 69 Lyon 4 ^e - Lycée Antoine de Saint-Exupéry	48
---	----

Spécialité Pratique chorégraphique

● 69 Lyon 4 ^e - Lycée Antoine de Saint-Exupéry	48
---	----

Spécialité Pratique musicale

● 69 Lyon 4 ^e - Lycée Antoine de Saint-Exupéry	48
---	----

Spécialité Pratique théâtrale

● 69 Lyon 4 ^e - Lycée Antoine de Saint-Exupéry	48
---	----

● établissement public
■ établissement privé

LES FORMATIONS GÉNÉRALES ET TECHNOLOGIQUES

LES ÉTABLISSEMENTS ET LEURS FORMATIONS PAR DÉPARTEMENT

Vous trouverez ci-dessous la liste des établissements publics et privés sous contrat préparant aux bacs généraux, aux bacs technologiques (avec leurs spécialités). Les établissements sont classés par département, puis par villes présentées par ordre alphabétique.

● LES ÉTABLISSEMENTS PUBLICS

01 Ain

AMBÉRIEU-EN-BUGEY 01500

Lycée de la Plaine de l'Ain

rue Léon Blum

☎ Tél. 04 74 38 17 24

Diplômes préparés

- Bac général, spécialités proposées : Histoire-géographie, géopolitique et sciences politiques • Humanités, littérature et philosophie • Langues, littératures et cultures étrangères et régionales • Mathématiques • Numérique et sciences informatiques • Physique-chimie • Sciences de la vie et de la Terre • Sciences de l'ingénieur • Sciences économiques et sociales

- BACHIBAC

- Bac STI2D, spécialités proposées :

Énergies et environnement • Innovation technologique et éco-conception • Systèmes d'information numérique

- Bac STL, spécialités proposées :

Biochimie biologie biotechnologie

- Bac STMG, spécialités proposées :

Gestion et finance • Mercatique (marketing) • Ressources humaines et communication

Langues vivantes

- LVA : allemand, anglais

- LVB : allemand, anglais, espagnol, italien

Enseignements optionnels en 2^{de}

- LVC : espagnol, italien

- Langues et cultures de l'Antiquité : latin

- Arts : cinéma - audiovisuel • Arts : musique • Biotechnologies • Éducation physique et sportive • Sciences de l'ingénieur • Sciences et laboratoire

Sections particulières

- Section binationale : espagnol

- Sections européennes : allemand, anglais

BELLEY 01306 Cedex 06

Lycée du Bugey

113 rue du 5e RTM, BP 157

Tél. 04 79 81 02 18

Diplômes préparés

- Bac général, spécialités proposées : Histoire-géographie, géopolitique et sciences politiques • Humanités, littérature et philosophie • Langues, littératures et cultures étrangères et régionales • Mathématiques • Physique-chimie • Sciences de la vie et de la Terre • Sciences de l'ingénieur • Sciences économiques et sociales

- ESABAC

- Bac STMG, spécialités proposées :

Gestion et finance • Mercatique (marketing)

Langues vivantes

- LVA : allemand, anglais

- LVB : allemand, anglais, espagnol, italien

Enseignements optionnels en 2^{de}

- Langues et cultures de l'Antiquité : grec, latin

- Arts : arts plastiques • Arts : musique • Management et gestion • Sciences de l'ingénieur

Sections particulières

- Section binationale : italien

- Section européenne : anglais

- Section sportive : athlétisme

BELLIGNAT 01100

Lycée polyvalent Arbez-Carme

1 rue Pierre et Marie Curie

☎ Tél. 04 74 81 97 97

Diplômes préparés

- Bac général, spécialités proposées :

Arts : histoire des arts • Arts : théâtre • Histoire-géographie, géopolitique et sciences politiques • Humanités, littérature et philosophie • Langues, littératures et cultures étrangères et régionales • Littérature, langues et cultures de l'Antiquité

• Mathématiques • Numérique et sciences informatiques

Physique-chimie • Sciences de la vie et de la Terre • Sciences de l'ingénieur • Sciences économiques et sociales

- Bac STD2A

- Bac STI2D, spécialités proposées :

Architecture et construction • Énergies et environnement

• Innovation technologique et éco-conception • Systèmes d'information numérique

Langues vivantes

- LVA : allemand, anglais

- LVB : allemand, anglais, espagnol, italien

Enseignements optionnels en 2^{de}

- LVC : espagnol

- Arts : théâtre • Création et culture-design • Création et innovation technologiques • Éducation physique et sportive • Sciences de l'ingénieur • Sciences et laboratoire

Section particulière

- Sections sportives : canoë-kayak, natation, raid multisports

de nature, rugby

BOURG-EN-BRESSE 01000

Lycée agricole Les Sardières

79 route de Jasseron

☎ Tél. 04 74 45 50 81

Diplômes préparés

- Bac général, spécialités proposées :
Biologie-écologie (en lycée agricole) • Mathématiques • Physique-chimie

- Bac STAV, spécialités proposées :
Territoires et technologie : production

- Bac STL, spécialités proposées :
Biochimie biologie biotechnologie

Langues vivantes

- LVA : allemand, anglais
- LVB : allemand, anglais, espagnol

Enseignements optionnels en 2^{de}

- Biotechnologies • Ecologie, agronomie, territoires, développement durable • Hippologie et équitation ou autres pratiques sportives • Pratiques professionnelles • Sciences et laboratoire

Sections particulières

- Section européenne : anglais
- Sections sportives : rugby, triathlon

BOURG-EN-BRESSE 01011 Cedex

Lycée Edgar Quinet

5 avenue Jean-Marie Verne, BP 302

☎ Tél. 04 74 21 24 65

Diplômes préparés

- Bac général, spécialités proposées :
Arts : arts plastiques • Arts : histoire des arts • Arts : musique • Histoire-géographie, géopolitique et sciences politiques • Humanités, littérature et philosophie • Langues, littératures et cultures étrangères et régionales • Littérature, langues et cultures de l'Antiquité • Mathématiques • Numérique et sciences informatiques • Physique-chimie • Sciences de la vie et de la Terre • Sciences de l'ingénieur • Sciences économiques et sociales

- BACHIBAC

- Bac STL, spécialités proposées :
Sciences physiques et chimiques en laboratoire

- Bac STMG, spécialités proposées :
Gestion et finance • Mercatique (marketing) • Ressources humaines et communication
- Bac ST2S

Langues vivantes

- LVA : allemand, anglais
- LVB : allemand, anglais, espagnol, italien

Enseignements optionnels en 2^{de}

- LVC : chinois, espagnol, italien, russe
- Langues et cultures de l'Antiquité : grec, latin
- Arts : arts plastiques • Arts : cinéma - audiovisuel • Arts : histoire des arts • Arts : musique • Arts : théâtre • Biotechnologies • Éducation physique et sportive • Management et gestion • Santé et social • Sciences et laboratoire

Sections particulières

- Section binationale : espagnol
- Sections européennes : allemand, espagnol

BOURG-EN-BRESSE 01011 Cedex

Lycée Lalande

16 rue du Lycée, BP 301

Tél. 04 74 23 63 55

Diplôme préparé

- Bac général, spécialités proposées :
Arts : arts plastiques • Arts : histoire des arts • Arts : musique • Histoire-géographie, géopolitique et sciences politiques • Humanités, littérature et philosophie • Langues, littératures et cultures étrangères et régionales • Littérature, langues et cultures de l'Antiquité • Mathématiques • Numérique et sciences informatiques • Physique-chimie • Sciences de la vie et de la Terre • Sciences de l'ingénieur • Sciences économiques et sociales

Langues vivantes

- LVA : allemand, anglais
- LVB : allemand, anglais, espagnol, italien

Enseignements optionnels en 2^{de}

- LVC : chinois, espagnol, italien, russe
- Langues et cultures de l'Antiquité : grec, latin
- Arts : arts plastiques • Arts : cinéma - audiovisuel • Arts : histoire des arts • Arts : musique • Arts : théâtre • Éducation physique et sportive • Management et gestion

Section particulière

- Sections européennes : anglais, italien

BOURG-EN-BRESSE 01011 Cedex

Lycée polyvalent Joseph-Marie Carriat

1 rue de Crouj, BP 60309

Tél. 04 74 32 18 48

Diplômes préparés

- Bac général, spécialités proposées :
Arts : arts plastiques • Arts : histoire des arts • Arts : musique • Histoire-géographie, géopolitique et sciences politiques • Humanités, littérature et philosophie • Langues, littératures et cultures étrangères et régionales • Littérature, langues et cultures de l'Antiquité • Mathématiques • Numérique et sciences informatiques • Physique-chimie • Sciences de la vie et de la Terre • Sciences de l'ingénieur • Sciences économiques et sociales

- Bac STI2D, spécialités proposées :

Architecture et construction • Énergies et environnement • Innovation technologique et éco-conception • Systèmes d'information numérique

- Bac STMG, spécialités proposées :
Gestion et finance • Mercatique (marketing) • Ressources humaines et communication • Systèmes d'information de gestion

Langues vivantes

- LVA : allemand, anglais
- LVB : allemand, anglais, espagnol, italien

Enseignements optionnels en 2^{de}

- LVC : chinois, espagnol, italien, russe
- Langues et cultures de l'Antiquité : latin
- Arts : arts plastiques • Arts : cinéma - audiovisuel • Arts : histoire des arts • Arts : musique • Arts : théâtre • Création et innovation technologiques • Éducation physique et sportive • Management et gestion • Sciences de l'ingénieur

Sections particulières

- Section européenne : anglais
- Sections sportives : basket, football, handball, rugby, triathlon

FERNEY-VOLTAIRE 01210

Lycée polyvalent international

avenue des Sports

Tél. 04 50 40 00 00

Annexe du Lycée polyvalent international

(Saint-Genis-Pouilly) - 90 avenue Stéphane Hessel. Tél. 04 50 59 59 30

Diplômes préparés

- Bac général, spécialités proposées :
Histoire-géographie, géopolitique et sciences politiques • Humanités, littérature et philosophie • Langues, littératures et cultures étrangères et régionales • Littérature, langues et cultures de l'Antiquité • Mathématiques • Numérique et sciences informatiques • Physique-chimie • Sciences de la vie et de la Terre • Sciences de l'ingénieur • Sciences économiques et sociales

- Bac STI2D, spécialités à définir en 2021

- Bac STMG, spécialités proposées :
Gestion et finance • Mercatique (marketing) • Ressources humaines et communication

Langues vivantes

- LVA : allemand, anglais
- LVB : allemand, anglais, arabe, chinois, espagnol, italien

Enseignements optionnels en 2^{de}

- LVC : arabe, espagnol, italien, russe
- Langues et cultures de l'Antiquité : grec, latin
- Arts : arts plastiques • Arts : musique • Arts : théâtre • Management et gestion • Sciences de l'ingénieur

Sections particulières

- Sections européennes : allemand, anglais, italien
- Sections internationales : allemand, anglais, espagnol, italien, néerlandais, suédois

LA BOISSE 01120 Cedex

Lycée de la Côtière

270 chemin du Grand Casset, BP 610

☎ Tél. 04 72 25 30 00

Diplômes préparés

- Bac général, spécialités proposées :
Histoire-géographie, géopolitique et sciences politiques • Humanités, littérature et philosophie • Langues, littératures et cultures étrangères et régionales • Mathématiques • Numérique et sciences informatiques • Physique-chimie • Sciences de la vie et de la Terre • Sciences de l'ingénieur • Sciences économiques et sociales
- Bac STMG, spécialités proposées :
Gestion et finance • Mercatique (marketing)

Langues vivantes

- LVA : allemand, anglais
- LVB : allemand, anglais, espagnol, italien

Enseignements optionnels en 2^{de}

- LVC : italien
- Langues et cultures de l'Antiquité : grec, latin
- Arts : théâtre • Création et innovation technologiques • Management et gestion • Sciences de l'ingénieur

Section particulière

- Sections européennes : allemand, anglais, espagnol

MISÉRIEUX 01600

Lycée agricole Édouard Herriot - Cibeins

Domaine de Cibeins

☎ Tél. 04 74 08 88 22

Diplômes préparés

- Bac général, spécialités proposées :
Biologie-écologie (en lycée agricole) • Mathématiques • Physique-chimie
- Bac STAV, spécialités proposées :
Territoires et technologie : aménagement • Territoires et technologie : production

Langues vivantes

- LVA : allemand, anglais
- LVB : allemand, anglais, espagnol, italien

Enseignements optionnels en 2^{de}

- Arts : arts plastiques • Ecologie, agronomie, territoires, développement durable • Éducation physique et sportive • Hippologie et équitation ou autres pratiques sportives • Pratiques professionnelles

Section particulière

- Section européenne : anglais

NANTUA 01130

Lycée polyvalent Xavier Bichat

Avenue du Lac, BP 51

☎ Tél. 04 74 75 99 50

Diplômes préparés

- Bac général, spécialités proposées :
Arts : histoire des arts • Arts : théâtre • Histoire-géographie, géopolitique et sciences politiques • Humanités, littérature et philosophie • Langues, littératures et cultures étrangères et régionales • Littérature, langues et cultures de l'Antiquité • Mathématiques • Numérique et sciences informatiques • Physique-chimie • Sciences de la vie et de la Terre • Sciences de l'ingénieur • Sciences économiques et sociales
- Bac ST2S

Langues vivantes

- LVA : allemand, anglais
- LVB : allemand, anglais, espagnol, italien

Enseignements optionnels en 2^{de}

- LVC : espagnol
- Langues et cultures de l'Antiquité : latin
- Arts : théâtre • Biotechnologies • Création et innovation technologiques • Éducation physique et sportive • Santé et social • Sciences de l'ingénieur

Sections particulières

- Section européenne : anglais
- Sections sportives : cyclisme, rugby féminin, ski nordique de fond, vélo tout terrain

OYONNAX 01108 Cedex
Lycée polyvalent Paul Painlevé
 13 place des déportés de 1944, BP 813
 ☎ Tél. 04 74 81 21 00

Diplômes préparés

- Bac général, spécialités proposées :
 Arts : histoire des arts • Arts : théâtre • Histoire-géographie, géopolitique et sciences politiques • Humanités, littérature et philosophie • Langues, littératures et cultures étrangères et régionales • Littérature, langues et cultures de l'Antiquité • Mathématiques • Numérique et sciences informatiques • Physique-chimie • Sciences de la vie et de la Terre • Sciences de l'ingénieur • Sciences économiques et sociales
 - Bac STMG, spécialités proposées :
 Gestion et finance • Mercatique (marketing) • Ressources humaines et communication • Systèmes d'information de gestion
 - Bac ST2S

Langues vivantes

- LVA : allemand, anglais
 - LVB : allemand, anglais, espagnol, italien, portugais

Enseignements optionnels en 2^{de}

- LVC : espagnol, italien
 - Langues et cultures de l'Antiquité : latin
 - Arts : histoire des arts • Arts : théâtre • Biotechnologies • Création et innovation technologiques • Éducation physique et sportive • Management et gestion • Santé et social • Sciences de l'ingénieur • Sciences et laboratoire

Sections particulières

- Sections européennes : anglais, italien
 - Section sportive : handball

TRÉVOUX 01606 Cedex
Lycée du Val-de-Saône

220 chemin d'Arras, BP 617
 ☎ Tél. 04 74 00 52 00

Diplômes préparés

- Bac général, spécialités proposées :
 Arts : cinéma - audiovisuel • Histoire-géographie, géopolitique et sciences politiques • Humanités, littérature et philosophie • Langues, littératures et cultures étrangères et régionales • Mathématiques • Numérique et sciences informatiques • Physique-chimie • Sciences de la vie et de la Terre • Sciences de l'ingénieur • Sciences économiques et sociales
 - ESABAC
 - Bac STI2D, spécialités proposées :
 Architecture et construction • Énergies et environnement • Innovation technologique et éco-conception • Systèmes d'information numérique
 - Bac STMG, spécialités proposées :
 Gestion et finance • Ressources humaines et communication • Systèmes d'information de gestion

Langues vivantes

- LVA : allemand, anglais
 - LVB : allemand, anglais, espagnol, italien

Enseignements optionnels en 2^{de}

- LVC : espagnol
 - Langues et cultures de l'Antiquité : latin
 - Arts : arts plastiques • Arts : cinéma - audiovisuel • Création et innovation technologiques • Management et gestion • Sciences de l'ingénieur

Sections particulières

- Section binationale : italien
 - Sections européennes : allemand, anglais

VALSERHÔNE 01206
Lycée polyvalent Saint-Exupéry
 15 avenue Saint-Exupéry, BP 616
 ☎ Tél. 04 50 56 61 40

Diplômes préparés

- Bac général, spécialités proposées :
 Histoire-géographie, géopolitique et sciences politiques • Humanités, littérature et philosophie • Langues, littératures et cultures étrangères et régionales • Mathématiques • Numérique et sciences informatiques • Physique-chimie • Sciences de la vie et de la Terre • Sciences de l'ingénieur • Sciences économiques et sociales
 - Bac STI2D, spécialités proposées :
 Architecture et construction • Énergies et environnement • Innovation technologique et éco-conception • Systèmes d'information numérique
 - Bac STMG, spécialités proposées :
 Mercatique (marketing) • Ressources humaines et communication

Langues vivantes

- LVA : allemand, anglais
 - LVB : allemand, anglais, espagnol, italien

Enseignements optionnels en 2^{de}

- LVC : espagnol, italien
 - Langues et cultures de l'Antiquité : grec, latin
 - Arts : arts plastiques • Création et innovation technologiques • Management et gestion • Sciences de l'ingénieur

Section particulière

- Sections européennes : allemand, anglais, italien

42 Loire

ANDRÉZIEUX-BOUTHÉON 42160 Cedex
Lycée François Mauriac - Forez

32 rue des Bullieux
 ☎ Tél. 04 77 36 38 10

Diplômes préparés

- Bac général, spécialités proposées :
 Histoire-géographie, géopolitique et sciences politiques • Humanités, littérature et philosophie • Langues, littératures et cultures étrangères et régionales • Mathématiques • Numérique et sciences informatiques • Physique-chimie • Sciences de la vie et de la Terre • Sciences de l'ingénieur • Sciences économiques et sociales
 - Bac STI2D, spécialités proposées :
 Architecture et construction • Innovation technologique et éco-conception • Systèmes d'information numérique
 - Bac STMG, spécialités proposées :
 Gestion et finance • Mercatique (marketing)

Langues vivantes

- LVA : allemand, anglais
 - LVB : allemand, anglais, espagnol, italien

Enseignements optionnels en 2^{de}

- LVC : allemand, russe
 - Langues et cultures de l'Antiquité : latin
 - Arts : théâtre • Création et innovation technologiques • Management et gestion • Sciences de l'ingénieur

Sections particulières

- Brevet d'initiation aéronautique
 - Sections européennes : allemand, anglais
 - Sections sportives : athlétisme, football, rugby

BOËN-SUR-LIGNON 42130
Lycée l'Astrée

16 rue Arquillière
 ☎ Tél. 04 77 24 25 55

Diplôme préparé

- Bac général, spécialités proposées :
 Histoire-géographie, géopolitique et sciences politiques • Humanités, littérature et philosophie • Langues, littératures et cultures étrangères et régionales • Mathématiques • Physique-chimie • Sciences de la vie et de la Terre • Sciences économiques et sociales

Langues vivantes

- LVA : allemand, anglais
 - LVB : allemand, anglais, espagnol, italien

Enseignements optionnels en 2^{de}

- Biotechnologies • Éducation physique et sportive • Santé et social

CHARLIEU 42190

Lycée polyvalent Jérémie de la Rue
 Route de Saint-Bonnet, BP 39
 ☎ Tél. 04 77 44 56 00

Diplôme préparé

- Bac général, spécialités proposées :
 Arts : cinéma - audiovisuel • Histoire-géographie, géopolitique et sciences politiques • Humanités, littérature et philosophie • Langues, littératures et cultures étrangères et régionales • Mathématiques • Physique-chimie • Sciences de la vie et de la Terre • Sciences économiques et sociales

Langues vivantes

- LVA : allemand, anglais
 - LVB : allemand, anglais, espagnol

Enseignements optionnels en 2^{de}

- Langues et cultures de l'Antiquité : latin
 - Arts : cinéma - audiovisuel • Éducation physique et sportive • Sciences de l'ingénieur
 Section particulière
 - Section européenne : anglais

CHAZELLES-SUR-LYON 42140

Lycée des Horizons
 Avenue du Plasson
 Tél. 04 77 40 51 00

Diplômes préparés

- Bac général, spécialités proposées :
 Histoire-géographie, géopolitique et sciences politiques • Humanités, littérature et philosophie • Langues, littératures et cultures étrangères et régionales • Mathématiques • Numérique et sciences informatiques • Physique-chimie • Sciences de la vie et de la Terre • Sciences de l'ingénieur • Sciences économiques et sociales
 - Bac STMG, spécialités proposées :
 Mercatique (marketing) • Systèmes d'information de gestion

Langues vivantes

- LVA : allemand, anglais
 - LVB : allemand, anglais, espagnol, italien

Enseignements optionnels en 2^{de}

- Langues et cultures de l'Antiquité : grec, latin
 - Arts : musique • Arts : théâtre • Management et gestion • Sciences de l'ingénieur
 Section particulière
 - Brevet d'initiation aéronautique

FEURS 42110

Lycée du Foz

10 route de Civens
 ☎ Tél. 04 77 26 37 89

Diplômes préparés

- Bac général, spécialités proposées :
 Arts : arts plastiques • Histoire-géographie, géopolitique et sciences politiques • Humanités, littérature et philosophie • Langues, littératures et cultures étrangères et régionales • Mathématiques • Physique-chimie • Sciences de la vie et de la Terre • Sciences économiques et sociales
 - Bac STMG, spécialités proposées :
 Gestion et finance • Mercatique (marketing)
 - Bac ST2S

Langues vivantes

- LVA : allemand, anglais
 - LVB : allemand, anglais, espagnol, italien

Enseignements optionnels en 2^{de}

- Langues et cultures de l'Antiquité : latin
 - Arts : arts plastiques • Arts : théâtre • Biotechnologies • Éducation physique et sportive • Management et gestion • Santé et social

FIRMINY 42700

Lycée Albert Camus

32 bis rue de la Loire, BP 180
 ☎ Tél. 04 77 40 17 17

Diplômes préparés

- Bac général, spécialités proposées :
 Arts : théâtre • Histoire-géographie, géopolitique et sciences politiques • Humanités, littérature et philosophie • Langues, littératures et cultures étrangères et régionales • Mathématiques • Numérique et sciences informatiques • Physique-chimie • Sciences de la vie et de la Terre • Sciences de l'ingénieur • Sciences économiques et sociales
 - Bac STMG, spécialités proposées :
 Gestion et finance • Mercatique (marketing) • Ressources humaines et communication
 - Bac ST2S

Langues vivantes

- LVA : allemand, anglais
 - LVB : allemand, anglais, espagnol, italien

Enseignements optionnels en 2^{de}

- LVC : espagnol, italien
 - Langues et cultures de l'Antiquité : latin
 - Arts : théâtre • Biotechnologies • Éducation physique et sportive • Management et gestion • Santé et social

Section particulière

- Section européenne : anglais

FIRMINY 42704 Cedex

Lycée Jacob Holtzer

5 rue Michelet, BP 170
 ☎ Tél. 04 77 10 17 30

Diplômes préparés

- Bac général, spécialités proposées :
 Histoire-géographie, géopolitique et sciences politiques • Humanités, littérature et philosophie • Mathématiques • Numérique et sciences informatiques • Physique-chimie • Sciences de la vie et de la Terre • Sciences de l'ingénieur
 - Bac STI2D, spécialités proposées :
 Énergies et environnement • Innovation technologique et éco-conception

Langues vivantes

- LVA : allemand, anglais
 - LVB : allemand, anglais, espagnol, italien

Enseignements optionnels en 2^{de}

- Éducation physique et sportive • Sciences de l'ingénieur

Sections particulières

- Brevet d'initiation aéronautique
 - Section européenne : anglais
 - Sections sportives : arbitrage, football

MONTBRISON 42605 Cedex

EPLEFPA Campus Agronova - site de Précieux

☎ Tél. 04 77 97 72 00

Diplôme préparé

- Bac STAV, spécialités proposées :
 Territoires et technologie : production

Langues vivantes

- LVA : anglais
 - LVB : espagnol

Enseignements optionnels en 2^{de}

- Écologie, agronomie, territoires, développement durable • Hippologie et équitation ou autres pratiques sportives • Pratiques professionnelles

Section particulière

- Section sportive : activités physiques pleine nature

MONTBRISON 42605 Cedex

Lycée de Beauregard

4 avenue Paul Cézanne, BP 159
 ☎ Tél. 04 77 96 71 71

Diplômes préparés

- Bac général, spécialités proposées :
 Arts : musique • Histoire-géographie, géopolitique et sciences politiques • Humanités, littérature et philosophie • Langues, littératures et cultures étrangères et régionales • Littérature, langues et cultures de l'Antiquité • Mathématiques • Numérique et sciences informatiques • Physique-chimie • Sciences de la vie et de la Terre • Sciences de l'ingénieur • Sciences économiques et sociales
 - Bac STI2D, spécialités proposées :
 Énergies et environnement • Innovation technologique et éco-conception • Systèmes d'information numérique
 - Bac STMG, spécialités proposées :
 Gestion et finance • Mercatique (marketing) • Ressources humaines et communication

Langues vivantes

- LVA : allemand, anglais
 - LVB : allemand, anglais, espagnol, italien

Enseignements optionnels en 2^{de}

- LVC : italien
 - Langues et cultures de l'Antiquité : latin
 - Arts : musique • Création et innovation technologiques • Management et gestion • Sciences de l'ingénieur

Section particulière

- Section européenne : anglais

PERREUX 42124 Cedex

Lycée agricole de Roanne-Chervé

route de Chervé, CS 90023
 ☎ Tél. 04 77 44 82 00

Diplômes préparés

- Bac général, spécialités proposées :
 Biologie-écologie (en lycée agricole) • Mathématiques • Physique-chimie
 - Bac STAV, spécialités proposées :
 Territoires et technologie : aménagement • Territoires et technologie : production

Langues vivantes

- LVA : anglais
 - LVB : allemand, espagnol, italien

Enseignements optionnels en 2^{de}

- Écologie, agronomie, territoires, développement durable • Hippologie et équitation ou autres pratiques sportives

Section particulière

- Section sportive : activités physiques pleine nature

RIVE-DE-GIER 42800

Lycée polyvalent Georges Brassens

8 rue Grange Burlat
 ☎ Tél. 04 77 75 00 26

Diplômes préparés

- Bac général, spécialités proposées :
 Histoire-géographie, géopolitique et sciences politiques • Humanités, littérature et philosophie • Langues, littératures et cultures étrangères et régionales • Mathématiques • Numérique et sciences informatiques • Physique-chimie • Sciences de la vie et de la Terre • Sciences de l'ingénieur • Sciences économiques et sociales
 - Bac STI2D, spécialités proposées :
 Énergies et environnement • Systèmes d'information numérique
 - Bac STMG, spécialités proposées :
 Gestion et finance • Mercatique (marketing) • Ressources humaines et communication

Langues vivantes

- LVA : allemand, anglais
 - LVB : allemand, anglais, espagnol, italien

Enseignements optionnels en 2^{de}

- LVC : allemand, espagnol, italien
 - Langues et cultures de l'Antiquité : latin
 - Arts : musique • Arts : théâtre • Création et innovation technologiques • Éducation physique et sportive • Management et gestion • Sciences de l'ingénieur

Section particulière

- Section européenne : anglais

ROANNE 42328 Cedex

Lycée Albert Thomas

20 rue Albert Thomas, BP 517
 ☎ Tél. 04 77 23 64 20

Diplômes préparés

- Bac général, spécialités proposées :
 Histoire-géographie, géopolitique et sciences politiques • Humanités, littérature et philosophie • Langues, littératures et cultures étrangères et régionales • Mathématiques • Physique-chimie • Sciences de la vie et de la Terre • Sciences économiques et sociales
 - ESABAC
 - Bac STL, spécialités proposées :
 Sciences physiques et chimiques en laboratoire
 - Bac STMG, spécialités proposées :
 Gestion et finance • Mercatique (marketing) • Ressources humaines et communication • Systèmes d'information de gestion
 - Bac ST2S

Langues vivantes

- LVA : allemand, anglais
 - LVB : allemand, anglais, arabe, espagnol, italien

Enseignements optionnels en 2^{de}

- LVC : espagnol, italien
 - Langues et cultures de l'Antiquité : grec, latin
 - Arts : musique • Arts : théâtre • Éducation physique et sportive • Management et gestion • Santé et social • Sciences et laboratoire

Sections particulières

- Section binationale : italien (élèves des bacs STMG)
 - Section européenne : anglais
 - Ulis : troubles des fonctions cognitives ou mentales, troubles spécifiques du langage et des apprentissages

ROANNE 42328 Cedex
Lycée Hippolyte Carnot
 35 avenue Carnot
 Tél. 04 77 72 15 76

Diplômes préparés

- Bac général, spécialités proposées :
 Histoire-géographie, géopolitique et sciences politiques •
 Langues, littératures et cultures étrangères et régionales •
 Mathématiques • Numérique et sciences informatiques •
 Physique-chimie • Sciences de la vie et de la Terre • Sciences
 de l'ingénieur

- Bac STI2D, spécialités proposées :
 Architecture et construction • Énergies et environnement
 • Innovation technologique et éco-conception • Systèmes
 d'information numérique

Langues vivantes

- LVA : allemand, anglais
 - LVB : allemand, anglais, espagnol, italien

Enseignements optionnels en 2^{de}

- Création et innovation technologiques • Sciences de
 l'ingénieur

Sections particulières

- Brevet d'initiation aéronautique
 - Section européenne : espagnol

ROANNE 42328 Cedex
Lycée Jean Puy
 Rue Jean Puy, BP 505
 Tél. 04 77 71 24 60

Diplôme préparé

- Bac général, spécialités proposées :
 Arts : arts plastiques • Histoire-géographie, géopolitique et
 sciences politiques • Humanités, littérature et philosophie
 • Langues, littératures et cultures étrangères et régionales •
 Mathématiques • Physique-chimie • Sciences de la vie et de la
 Terre • Sciences économiques et sociales

Langues vivantes

- LVA : allemand, anglais
 - LVB : allemand, anglais, espagnol, italien

Enseignements optionnels en 2^{de}

- LVC : chinois, espagnol, italien
 - Langues et cultures de l'Antiquité : grec, latin
 - Arts : arts plastiques • Arts : cinéma - audiovisuel • Arts :
 musique

Section particulière

- Brevet d'initiation aéronautique

SAINT-CHAMOND 42403 Cedex
Lycée Claude Lebois
 8 boulevard Alamagny, BP 128
 ☎ Tél. 04 77 22 06 37

Diplômes préparés

- Bac général, spécialités proposées :
 Histoire-géographie, géopolitique et sciences politiques •
 Humanités, littérature et philosophie • Langues, littératures
 et cultures étrangères et régionales • Mathématiques • Phy-
 sique-chimie • Sciences de la vie et de la Terre • Sciences de
 l'ingénieur • Sciences économiques et sociales

- Bac STI2D, spécialités proposées :
 Architecture et construction • Innovation technologique et
 éco-conception

- Bac STMG, spécialités proposées :
 Gestion et finance • Mercatique (marketing)

Langues vivantes

- LVA : allemand, anglais
 - LVB : allemand, anglais, espagnol, italien

Enseignements optionnels en 2^{de}

- LVC : espagnol, italien
 - Langues et cultures de l'Antiquité : grec, latin
 - Arts : théâtre • Création et innovation technologiques •
 Éducation physique et sportive • Management et gestion •
 Sciences de l'ingénieur

Sections particulières

- Section européenne : anglais
 - Sections sportives : basket, handball

SAINT-ÉTIENNE 42014 Cedex 02
**Cité scolaire Monnet Fourneyron -
 Lycée Monnet Fourneyron - site Portail
 rouge**
 16 rue du Portail Rouge, BP 269
 ☎ Tél. 04 77 46 36 00

Diplômes préparés

- Bac général, spécialités proposées :
 Arts : cinéma - audiovisuel • Histoire-géographie, géopo-
 litique et sciences politiques • Humanités, littérature et
 philosophie • Langues, littératures et cultures étrangères et
 régionales • Mathématiques • Physique-chimie • Sciences de
 la vie et de la Terre • Sciences économiques et sociales

- Bac STD2A
 - Bac STMG, spécialités proposées :
 Gestion et finance • Mercatique (marketing)

Langues vivantes

- LVA : allemand, anglais
 - LVB : allemand, anglais, italien

Enseignements optionnels en 2^{de}

- LVC : italien
 - Arts : cinéma - audiovisuel • Création et culture-design •
 Management et gestion

Sections particulières

- Sections européennes : anglais, espagnol
 - Section sportive : handball

SAINT-ÉTIENNE 42007 Cedex 01
Lycée Claude Fauriel
 28 avenue de la Libération, BP 506
 ☎ Tél. 04 77 43 12 00

Diplômes préparés

- Bac général, spécialités proposées :
 Histoire-géographie, géopolitique et sciences politiques •
 Humanités, littérature et philosophie • Langues, littératures
 et cultures étrangères et régionales • Mathématiques •
 Numérique et sciences informatiques • Physique-chimie •
 Sciences de la vie et de la Terre • Sciences économiques
 et sociales
 - BACHIBAC

Langues vivantes

- LVA : allemand, anglais
 - LVB : allemand, anglais, espagnol, italien

Enseignements optionnels en 2^{de}

- LVC : espagnol, italien, russe
 - Langues et cultures de l'Antiquité : latin

Sections particulières

- Section binationale : espagnol
 - Section européenne : espagnol

SAINT-ÉTIENNE 42000 Cedex 01
Lycée Étienne Mimard
 32 rue Étienne Mimard
 ☎ Tél. 04 77 49 59 20

Diplômes préparés

- Bac général, spécialités proposées :
 Mathématiques • Numérique et sciences informatiques •
 Physique-chimie • Sciences de l'ingénieur
 - Bac STI2D, spécialités proposées :
 Architecture et construction • Énergies et environnement
 • Innovation technologique et éco-conception • Systèmes
 d'information numérique

Langues vivantes

- LVA : allemand, anglais
 - LVB : allemand, anglais, espagnol, italien

Enseignements optionnels en 2^{de}

- Création et innovation technologiques • Sciences de
 l'ingénieur

Sections particulières

- Brevet d'initiation aéronautique
 - Section européenne : anglais
 - Section sportive : volley-ball

SAINT-ÉTIENNE 42014 Cedex 02
Lycée Honoré d'Urfé
 1 impasse le Chatelier, BP 90259
 ☎ Tél. 04 77 57 38 58

Diplômes préparés

- Bac général, spécialités proposées :
 Arts : arts plastiques • Arts : histoire des arts • Arts :
 musique • Histoire-géographie, géopolitique et sciences
 politiques • Humanités, littérature et philosophie • Langues,
 littératures et cultures étrangères et régionales • Littérature,
 langues et cultures de l'Antiquité • Mathématiques • Phy-
 sique-chimie • Sciences de la vie et de la Terre • Sciences
 économiques et sociales

- ABIBAC

- ESABAC

- Bac STL, spécialités proposées :
 Biochimie biologie biotechnologie • Sciences physiques et
 chimiques en laboratoire

- Bac STMG, spécialités proposées :
 Gestion et finance • Mercatique (marketing) • Ressources
 humaines et communication
 - Bac ST2S

Langues vivantes

- LVA : allemand, anglais
 - LVB : allemand, anglais, espagnol, italien, portugais

Enseignements optionnels en 2^{de}

- LVC : italien
 - Langues et cultures de l'Antiquité : latin
 - Arts : arts plastiques • Arts : cinéma - audiovisuel • Arts :
 histoire des arts • Arts : musique • Arts : théâtre • Biotechno-
 logies • Management et gestion • Santé et social • Sciences
 et laboratoire

Sections particulières

- Sections binationales : allemand, italien
 - Sections européennes : allemand, italien
 - Section sportive : course orientation

SAINT-PRIEST-EN-JAREZ 42272 Cedex
Lycée Simone Weil
 63 avenue Albert Raimond, BP 54
 ☎ Tél. 04 77 92 12 62

Diplômes préparés

- Bac général, spécialités proposées :
 Arts : théâtre • Histoire-géographie, géopolitique et
 sciences politiques • Humanités, littérature et philosophie
 • Langues, littératures et cultures étrangères et régionales
 • Mathématiques • Numérique et sciences informatiques •
 Physique-chimie • Sciences de la vie et de la Terre • Sciences
 économiques et sociales

- Bac STMG, spécialités proposées :
 Gestion et finance • Mercatique (marketing) • Systèmes
 d'information de gestion

Langues vivantes

- LVA : allemand, anglais
 - LVB : allemand, anglais, arabe, espagnol, italien

Enseignements optionnels en 2^{de}

- LVC : italien
 - Langues et cultures de l'Antiquité : latin
 - Arts : arts plastiques • Arts : cinéma - audiovisuel • Arts :
 théâtre • Éducation physique et sportive • Management et
 gestion

Sections particulières

- Brevet d'initiation aéronautique
 - Section européenne : anglais
 - Section sportive : athlétisme

69 Rhône

BELLEVILLE-EN-BEAUJOLAIS 69220

Lycée agro-viticole Bel Air

394 route Henry Fessy
 ☎ Tél. 04 74 66 45 97

Diplôme préparé

- Bac STAV, spécialités proposées :
 Territoires et technologie : production

Langues vivantes

- LVA : anglais
 - LVB : allemand, espagnol

Enseignement optionnel en 2^{de}

- Écologie, agronomie, territoires, développement durable
Section particulière
 - Section européenne : anglais

BELLEVILLE-EN-BEAUJOLAIS 69823

Cedex

Lycée polyvalent Aiguierand

2 place Georges Dutrève, BP 50211
 ☎ Tél. 04 74 66 16 32

Diplômes préparés

- Bac général, spécialités proposées :
 Histoire-géographie, géopolitique et sciences politiques •
 Humanités, littérature et philosophie • Langues, littératures
 et cultures étrangères et régionales • Littérature, langues
 et cultures de l'Antiquité • Mathématiques • Numérique et
 sciences informatiques • Physique-chimie • Sciences de la
 vie et de la Terre • Sciences économiques et sociales
 - BACHIBAC
 - Bac STMG, spécialités proposées :
 Gestion et finance • Mercatique (marketing) • Ressources
 humaines et communication
 - Bac ST2S

Langues vivantes

- LVA : allemand, anglais
 - LVB : allemand, anglais, espagnol

Enseignements optionnels en 2^{de}

- LVC : italien
 - Langues et cultures de l'Antiquité : latin
 - Biotechnologies • Management et gestion • Santé et social

Sections particulières

- Section binationale : espagnol
 - Sections européennes : allemand, anglais, espagnol
 - Sections sportives : basket, natation

BRON 69675 Cedex

Lycée Jean-Paul Sartre

93 avenue François Mitterrand
 ☎ Tél. 04 72 14 60 60

Diplômes préparés

- Bac général, spécialités proposées :
 Histoire-géographie, géopolitique et sciences politiques •
 Humanités, littérature et philosophie • Langues, littératures
 et cultures étrangères et régionales • Mathématiques •
 Numérique et sciences informatiques • Physique-chimie •
 Sciences de la vie et de la Terre • Sciences de l'ingénieur •
 Sciences économiques et sociales
 - Bac STD2A
 - Bac STL, spécialités proposées :
 Biochimie biologique biotechnologie • Sciences physiques et
 chimiques en laboratoire
 - Bac STMG, spécialités proposées :
 Gestion et finance • Mercatique (marketing)
 - Bac ST2S

Langues vivantes

- LVA : allemand, anglais
 - LVB : allemand, anglais, espagnol, italien

Enseignements optionnels en 2^{de}

- LVC : espagnol, langue des signes française
 - Langues et cultures de l'Antiquité : grec, latin
 - Arts : théâtre • Création et culture-design • Sciences de
 l'ingénieur

Sections particulières

- Sections européennes : allemand, anglais
 - Sections sportives : basket, natation

CALUIRE-ET-CUIRE 69300

Lycée Élie Vignal

18 rue de Margnolles
 ☎ Tél. 04 78 29 72 40
 Admission sur décision de la MDPH

Diplômes préparés

- Bac général, spécialités proposées :
 Humanités, littérature et philosophie • Langues, littératures
 et cultures étrangères et régionales • Littérature, langues et
 cultures de l'Antiquité • Mathématiques • Physique-chimie •
 Sciences de la vie et de la Terre
 - Bac STMG, spécialités proposées :
 Gestion et finance

Langues vivantes

- LVA : anglais
 - LVB : espagnol

Enseignement optionnel en 2^{de}

- Management et gestion

CHARBONNIÈRES-LES-BAINS 69260

Cedex

Lycée Blaise Pascal

2 avenue Bergeron
 ☎ Tél. 04 72 38 15 70

Diplômes préparés

- Bac général, spécialités proposées :
 Arts : arts plastiques • Histoire-géographie, géopolitique et
 sciences politiques • Humanités, littérature et philosophie
 • Langues, littératures et cultures étrangères et régionales •
 Mathématiques • Physique-chimie • Sciences de la vie et de
 la Terre • Sciences de l'ingénieur • Sciences économiques
 et sociales
 - Bac STI2D, spécialités proposées :
 Architecture et construction • Énergies et environnement
 - Bac STMG, spécialités proposées :
 Gestion et finance • Mercatique (marketing) • Ressources
 humaines et communication

Langues vivantes

- LVA : allemand, anglais
 - LVB : allemand, anglais, espagnol, italien

Enseignements optionnels en 2^{de}

- LVC : italien
 - Langues et cultures de l'Antiquité : latin
 - Arts : arts plastiques • Sciences de l'ingénieur

Section particulière

- Sections européennes : allemand, anglais

DARDILLY 69570

**Lycée horticole de Lyon-Dardilly -
 Paysage et environnement**

26 chemin de la Bruyère
 Tél. 04 78 66 64 00

Diplôme préparé

- Bac STAV, spécialités proposées :
 Territoires et technologie : aménagement

Langues vivantes

- LVA : anglais
 - LVB : allemand, espagnol, italien

Enseignements optionnels en 2^{de}

- Écologie, agronomie, territoires, développement durable
 • Hippologie et équitation ou autres pratiques sportives •
 Pratiques professionnelles • Pratiques sociales et culturelles

Sections particulières

- Brevet d'initiation aéronautique
 - Section européenne : anglais
 - Section sportive : rugby

DARDILLY 69571 Cedex

Lycée polyvalent François Rabelais

Chemin du Dodin, BP 24
 ☎ Tél. 04 78 66 88 88

Diplôme préparé

- Bac STHR

Langues vivantes

- LVA : anglais
 - LVB : allemand, espagnol, italien

Enseignement optionnel en 2^{de}

- LVC : chinois
Classe de seconde spécifique
 - Seconde spécifique du bac STHR Sciences et technologies
 de l'hôtellerie et de la restauration
Section particulière
 - Section européenne : anglais

DÉCINES-CHARPIEU 69153 Cedex

Lycée polyvalent Charlie Chaplin

373 avenue Jean Jaurès, CS 50701
 ☎ Tél. 04 72 05 63 90

Diplômes préparés

- Bac général, spécialités proposées :
 Histoire-géographie, géopolitique et sciences politiques •
 Humanités, littérature et philosophie • Langues, littératures
 et cultures étrangères et régionales • Mathématiques • Phy-
 sique-chimie • Sciences de la vie et de la Terre • Sciences de
 l'ingénieur • Sciences économiques et sociales
 - Bac STI2D, spécialités proposées :
 Énergies et environnement • Innovation technologique et
 éco-conception
 - Bac STMG, spécialités proposées :
 Gestion et finance • Mercatique (marketing) • Ressources
 humaines et communication • Systèmes d'information de
 gestion

Langues vivantes

- LVA : allemand, anglais
 - LVB : allemand, anglais, chinois, espagnol, italien

Enseignements optionnels en 2^{de}

- LVC : chinois, italien
 - Arts : cinéma - audiovisuel • Arts : théâtre • Création et
 innovation technologiques

Sections particulières

- Section européenne : anglais
 - Section sportive : athlétisme

GIVORS 69700

Lycée polyvalent Aragon-Picasso

12 chemin de la Côte à Cailloux
 ☎ Tél. 04 72 49 21 10

Diplômes préparés

- Bac général, spécialités proposées :
 Arts : musique • Histoire-géographie, géopolitique et
 sciences politiques • Humanités, littérature et philosophie
 • Langues, littératures et cultures étrangères et régionales
 • Mathématiques • Numérique et sciences informatiques •
 Physique-chimie • Sciences de la vie et de la Terre • Sciences
 de l'ingénieur • Sciences économiques et sociales
 - Bac STI2D, spécialités proposées :
 Énergies et environnement • Innovation technologique et
 éco-conception • Systèmes d'information numérique
 - Bac STMG, spécialités proposées :
 Gestion et finance • Mercatique (marketing)

Langues vivantes

- LVA : allemand, anglais
 - LVB : allemand, anglais, espagnol, italien

Enseignements optionnels en 2^{de}

- Langues et cultures de l'Antiquité : latin
 - Arts : arts plastiques • Arts : cinéma - audiovisuel • Arts :
 musique • Création et innovation technologiques • Manage-
 ment et gestion • Sciences de l'ingénieur

Sections particulières

- Brevet d'initiation aéronautique
 - Sections européennes : anglais, italien

LYON 1^{er} 69283 Cedex 01

Lycée La Martinière Diderot - site Diderot

41 cours Général Giraud
 ☎ Tél. 04 37 40 87 37

Diplômes préparés

- Bac général, spécialités proposées :
 Langues, littératures et cultures étrangères et régionales •
 Mathématiques • Numérique et sciences informatiques •
 Physique-chimie • Sciences de la vie et de la Terre • Sciences
 de l'ingénieur
 - Bac STI2D, spécialités proposées :
 Architecture et construction • Énergies et environnement
 • Innovation technologique et éco-conception • Systèmes
 d'information numérique

Langues vivantes

- LVA : allemand, anglais
 - LVB : allemand, anglais, espagnol, italien

Enseignements optionnels en 2^{de}

- Biotechnologies • Création et culture-design • Création
 et innovation technologiques • Sciences de l'ingénieur •
 Sciences et laboratoire

Section particulière

- Section européenne : anglais

LYON 1^{er} 69283 Cedex 01

Lycée La Martinière Diderot - site Terreaux

18 place Gabriel Rambaud
 ☎ Tél. 04 37 40 87 37

Diplômes préparés

- Bac STD2A
 - Bac STL, spécialités proposées :
 Sciences physiques et chimiques en laboratoire

LYON 2^e 69002

Lycée Ampère

29 rue de la Bourse
 Tél. 04 72 10 12 12

Annexe Lycée Ampère (Lyon 3^e) - 149 avenue
 de Saxe. Tél. 04 78 60 24 92

Diplômes préparés

- Bac général, spécialités proposées :
 Arts : arts plastiques • Histoire-géographie, géopolitique et
 sciences politiques • Humanités, littérature et philosophie
 • Langues, littératures et cultures étrangères et régionales
 • Mathématiques • Numérique et sciences informatiques •
 Physique-chimie • Sciences de la vie et de la Terre • Sciences
 économiques et sociales
 - Bac STMG, spécialités proposées :
 Gestion et finance • Mercatique (marketing) • Ressources
 humaines et communication

Langues vivantes

- LVA : allemand, anglais, russe
 - LVB : allemand, anglais, arabe, espagnol, italien, russe

Enseignements optionnels en 2^{de}

- LVC : hébreu moderne, italien, japonais, russe
 - Langues et cultures de l'Antiquité : latin
 - Arts : arts plastiques

Section particulière

- Section européenne : italien

LYON 2^e 69287 Cedex 02

Lycée Juliette Récamier

57 rue de la Charité
 ☎ Tél. 04 72 41 65 30

Diplômes préparés

- Bac général, spécialités proposées :
 Arts : arts plastiques • Arts : danse • Histoire-géographie,
 géopolitique et sciences politiques • Humanités, littérature
 et philosophie • Langues, littératures et cultures étrangères
 et régionales • Mathématiques • Physique-chimie • Sciences
 économiques et sociales
 - Bac STMG, spécialités proposées :
 Gestion et finance • Mercatique (marketing)

Langues vivantes

- LVA : allemand, anglais
 - LVB : allemand, anglais, chinois, espagnol, italien

Enseignements optionnels en 2^{de}

- LVC : chinois, italien
 - Langues et cultures de l'Antiquité : grec, latin
 - Arts : arts plastiques • Arts : danse • Sciences de
 l'ingénieur

Sections particulières

- Brevet d'initiation aéronautique
 - Sections européennes : allemand, anglais, espagnol

LYON 3^e 69425 Cedex 03

Lycée Lacassagne

93 rue Antoine Charial
 Tél. 04 72 91 89 00

Diplômes préparés

- Bac général, spécialités proposées :
 Histoire-géographie, géopolitique et sciences politiques •
 Langues, littératures et cultures étrangères et régionales •
 Mathématiques • Numérique et sciences informatiques •
 Physique-chimie • Sciences de la vie et de la Terre • Sciences
 économiques et sociales
 - Bac STMG, spécialités proposées :
 Mercatique (marketing) • Ressources humaines et commu-
 nication

Langues vivantes

- LVA : allemand, anglais
 - LVB : allemand, anglais, chinois, espagnol, italien

Enseignements optionnels en 2^{de}

- LVC : arabe, chinois
 - Langues et cultures de l'Antiquité : latin
 - Arts : arts plastiques • Arts : cinéma - audiovisuel • Arts :
 théâtre • Management et gestion

Section particulière

- Sections européennes : allemand, anglais

LYON 4^e 69316 Cedex 04

Lycée Antoine de Saint-Exupéry

82 rue Hénon
 Tél. 04 72 10 91 91

Diplômes préparés

- Bac général, spécialités proposées :
 Arts : arts plastiques • Arts : musique • Arts : théâtre •
 Histoire-géographie, géopolitique et sciences politiques •
 Humanités, littérature et philosophie • Langues, littératures
 et cultures étrangères et régionales • Mathématiques •
 Numérique et sciences informatiques • Physique-chimie •
 Sciences de la vie et de la Terre • Sciences économiques
 et sociales
 - Bac STMG, spécialités proposées :
 Mercatique (marketing) • Ressources humaines et commu-
 nication

- Bac S2TMD, spécialités proposées :

Culture et sciences chorégraphiques • Culture et sciences
 musicales • Culture et sciences théâtrales • Pratique choré-
 graphique • Pratique musicale • Pratique théâtrale

Langues vivantes

- LVA : allemand, anglais
 - LVB : allemand, anglais, espagnol, italien

Enseignements optionnels en 2^{de}

- LVC : chinois
 - Langues et cultures de l'Antiquité : grec, latin
 - Arts : arts plastiques • Arts : musique • Arts : théâtre •
 Culture et pratique de la danse • Culture et pratique de
 la musique • Culture et pratique du théâtre • Éducation
 physique et sportive • Management et gestion
Section particulière
 - Sections européennes : allemand, anglais

LYON 5^e 69005

Lycée de Saint-Just

21 rue des Farges
 Tél. 04 37 41 30 30

Diplômes préparés

- Bac général, spécialités proposées :
 Arts : histoire des arts • Arts : théâtre • Histoire-géographie,
 géopolitique et sciences politiques • Humanités, littérature
 et philosophie • Langues, littératures et cultures étrangères
 et régionales • Mathématiques • Numérique et sciences
 informatiques • Physique-chimie • Sciences de la vie et de la
 Terre • Sciences économiques et sociales
 - Bac STMG, spécialités proposées :
 Gestion et finance • Mercatique (marketing) • Ressources
 humaines et communication

Langues vivantes

- LVA : allemand, anglais, espagnol, italien
 - LVB : allemand, anglais, chinois, espagnol, italien, russe

Enseignements optionnels en 2^{de}

- LVC : espagnol
 - Langues et cultures de l'Antiquité : latin
 - Arts : arts plastiques • Arts : cinéma - audiovisuel • Arts :
 histoire des arts • Arts : musique • Arts : théâtre • Manage-
 ment et gestion

Sections particulières

- Brevet d'initiation aéronautique
 - Sections européennes : allemand, anglais, italien

LYON 5^e 69245 Cedex 05

Lycée polyvalent Édouard Branly

25 rue de Tourvielle
 Tél. 04 72 16 70 00

Diplômes préparés

- Bac général, spécialités proposées :
 Histoire-géographie, géopolitique et sciences politiques •
 Humanités, littérature et philosophie • Mathématiques •
 Numérique et sciences informatiques • Physique-chimie •
 Sciences de la vie et de la Terre • Sciences de l'ingénieur •
 Sciences économiques et sociales
 - Bac STI2D, spécialités proposées :
 Architecture et construction • Énergies et environnement
 • Innovation technologique et éco-conception • Systèmes
 d'information numérique

Langues vivantes

- LVA : allemand, anglais
 - LVB : allemand, anglais, chinois, espagnol, italien

Enseignements optionnels en 2^{de}

- Arts : théâtre • Sciences de l'ingénieur
Sections particulières
 - Section européenne : anglais
 - Sections sportives : futsal, volley-ball

LYON 6^e 69458 Cedex 06

Lycée du Parc

1 boulevard Anatole France
Tél. 04 37 51 15 51

Diplôme préparé

- Bac général, spécialités proposées :
Histoire-géographie, géopolitique et sciences politiques •
Humanités, littérature et philosophie • Langues, littératures
et cultures étrangères et régionales • Mathématiques •
Numérique et sciences informatiques • Physique-chimie •
Sciences de la vie et de la Terre • Sciences économiques
et sociales

Langues vivantes

- LVA : allemand, anglais
- LVB : allemand, anglais, espagnol, italien

Enseignements optionnels en 2^{de}

- LVC : russe
- Langues et cultures de l'Antiquité : grec, latin
- Arts : histoire des arts • Arts : musique

Section particulière

- Section européenne : anglais

LYON 6^e 69455 Cedex 06

Lycée Édouard Herriot

6 place Edgar Quinet
Tél. 04 72 83 09 60

Diplômes préparés

- Bac général, spécialités proposées :
Histoire-géographie, géopolitique et sciences politiques •
Humanités, littérature et philosophie • Langues, littératures
et cultures étrangères et régionales • Mathématiques •
Numérique et sciences informatiques • Physique-chimie •
Sciences de la vie et de la Terre • Sciences économiques
et sociales

- Bac STMG, spécialités proposées :
Gestion et finance • Mercatique (marketing)

Langues vivantes

- LVA : allemand, anglais
- LVB : allemand, anglais, espagnol, italien

Enseignements optionnels en 2^{de}

- LVC : chinois, espagnol, portugais
- Langues et cultures de l'Antiquité : grec, latin
- Arts : théâtre

Section particulière

- Section européenne : anglais

LYON 7^e 69361 Cedex 07

Cité scolaire internationale

2 place de Montréal
Tél. 04 78 69 60 06

Diplômes préparés

- Bac général, spécialités proposées :
Histoire-géographie, géopolitique et sciences politiques •
Humanités, littérature et philosophie • Langues, littératures
et cultures étrangères et régionales • Littérature, langues
et cultures de l'Antiquité • Mathématiques • Numérique et
sciences informatiques • Physique-chimie • Sciences de la
vie et de la Terre • Sciences économiques et sociales
- ABIBAC

Langues vivantes

- LVA : allemand, anglais, espagnol
- LVB : allemand, anglais, chinois, espagnol, italien

Enseignements optionnels en 2^{de}

- LVC : allemand, arabe, chinois, espagnol, italien
- Langues et cultures de l'Antiquité : latin
- Arts : musique

Sections particulières

- Section binationale : allemand
- Sections européennes : allemand, anglais
- Sections internationales : américain, anglais, arabe,
chinois, espagnol, italien, japonais, polonais, portugais

LYON 7^e 69007

Lycée

2 rue du pont

Enseignements optionnels en 2^{de}

- Création et innovation technologiques • Sciences de
l'ingénieur

LYON 8^e 69372 Cedex 08

Lycée Auguste et Louis Lumière

50 boulevard des Etats-Unis
Tél. 04 78 78 31 78

Diplômes préparés

- Bac général, spécialités proposées :
Arts : arts plastiques • Arts : cinéma - audiovisuel • Arts :
musique • Histoire-géographie, géopolitique et sciences
politiques • Humanités, littérature et philosophie • Langues,
littératures et cultures étrangères et régionales • Mathéma-
tiques • Physique-chimie • Sciences de la vie et de la Terre •
Sciences économiques et sociales

- Bac STMG, spécialités proposées :
Gestion et finance • Mercatique (marketing)
- Bac ST2S

Langues vivantes

- LVA : allemand, anglais
- LVB : allemand, anglais, espagnol, italien

Enseignements optionnels en 2^{de}

- Langues et cultures de l'Antiquité : latin
- Arts : arts plastiques • Arts : cinéma - audiovisuel • Arts :
musique • Biotechnologies • Management et gestion • Santé
et social

Section particulière

- Sections sportives : football, natation

LYON 8^e 69372 Cedex 08

Lycée Colbert

20 rue Louis Jouve
Tél. 04 78 00 85 59

Diplômes préparés

- Bac général, spécialités proposées :
Histoire-géographie, géopolitique et sciences politiques •
Humanités, littérature et philosophie • Langues, littératures
et cultures étrangères et régionales • Mathématiques •
Physique-chimie • Sciences de la vie et de la Terre • Sciences
économiques et sociales

- Bac STMG, spécialités proposées :
Gestion et finance • Mercatique (marketing) • Ressources
humaines et communication

Langues vivantes

- LVA : allemand, anglais
- LVB : allemand, anglais, espagnol, italien

Section particulière

- Brevet d'initiation aéronautique

LYON 8^e 69372 Cedex 08

Lycée La Martinière Monplaisir

41 rue Antoine Lumière
Tél. 04 78 78 31 00

Diplômes préparés

- Bac général, spécialités proposées :
Histoire-géographie, géopolitique et sciences politiques •
Humanités, littérature et philosophie • Langues, littératures
et cultures étrangères et régionales • Mathématiques •
Numérique et sciences informatiques • Physique-chimie •
Sciences de la vie et de la Terre • Sciences de l'ingénieur •
Sciences économiques et sociales
- Bac STI2D, spécialités proposées :
Architecture et construction • Énergies et environnement
• Innovation technologique et éco-conception • Systèmes
d'information numérique

Langues vivantes

- LVA : allemand, anglais
- LVB : allemand, anglais, espagnol, italien

Enseignements optionnels en 2^{de}

- Création et innovation technologiques • Sciences de
l'ingénieur

Section particulière

- Sections européennes : anglais, espagnol

LYON 9^e 69338 Cedex 09

Lycée Jean Perrin

48 rue Pierre Baizet, BP 41
Tél. 04 72 53 23 00

Diplômes préparés

- Bac général, spécialités proposées :
Histoire-géographie, géopolitique et sciences politiques •
Humanités, littérature et philosophie • Langues, littératures
et cultures étrangères et régionales • Mathématiques • Phy-
sique-chimie • Sciences de la vie et de la Terre • Sciences de
l'ingénieur • Sciences économiques et sociales

- ABIBAC

- BACHIBAC

- ESABAC

- Bac STMG, spécialités proposées :
Gestion et finance • Mercatique (marketing) • Ressources
humaines et communication

Langues vivantes

- LVA : allemand, anglais
- LVB : allemand, anglais, espagnol, italien

Sections particulières

- Sections binationales : allemand, espagnol, italien
- Sections européennes : allemand, espagnol
- Section sportive : handball

LYON 9^e 69009 Cedex 09

Lycée La Martinière Duchère

300 avenue André Sakharov
Tél. 04 72 17 29 50

Diplômes préparés

- Bac général, spécialités proposées :
Histoire-géographie, géopolitique et sciences politiques •
Humanités, littérature et philosophie • Langues, littératures
et cultures étrangères et régionales • Mathématiques •
Numérique et sciences informatiques • Physique-chimie •
Sciences de la vie et de la Terre • Sciences de l'ingénieur •
Sciences économiques et sociales

- Bac STL, spécialités proposées :
Biochimie biologie biotechnologie

- Bac STMG, spécialités proposées :

Gestion et finance • Mercatique (marketing) • Ressources
humaines et communication • Systèmes d'information de
gestion

- Bac ST2S

Langues vivantes

- LVA : allemand, anglais
- LVB : allemand, anglais, espagnol, italien

Enseignements optionnels en 2^{de}

- LVC : italien
- Langues et cultures de l'Antiquité : latin
- Arts : arts plastiques • Biotechnologies • Création et inno-
vation technologiques • Management et gestion • Santé et
social • Sciences de l'ingénieur • Sciences et laboratoire

Sections particulières

- Sections européennes : allemand, italien
- Sections sportives : athlétisme, basket

- Ulis : troubles de la fonction auditive

NEUVILLE-SUR-SAÔNE 69582 Cedex**Lycée Rosa Parks**

13 rue Pollet, BP 10124
Tél. 04 37 40 80 98

Diplômes préparés

- Bac général, spécialités proposées :
Histoire-géographie, géopolitique et sciences politiques • Humanités, littérature et philosophie • Langues, littératures et cultures étrangères et régionales • Mathématiques • Physique-chimie • Sciences de la vie et de la Terre • Sciences de l'ingénieur • Sciences économiques et sociales
- Bac STI2D, spécialités proposées :
Innovation technologique et éco-conception • Systèmes d'information numérique

Langues vivantes

- LVA : allemand, anglais
- LVB : allemand, anglais, espagnol, italien

Enseignements optionnels en 2^{de}

- LVC : italien
- Arts : musique

Section particulière

- Section européenne : anglais

OULLINS 69600**Lycée Parc Chabrières**

9 chemin des Chassagnes
Tél. 04 72 39 56 56

Diplômes préparés

- Bac général, spécialités proposées :
Arts : arts plastiques • Arts : théâtre • Histoire-géographie, géopolitique et sciences politiques • Humanités, littérature et philosophie • Langues, littératures et cultures étrangères et régionales • Mathématiques • Physique-chimie • Sciences de la vie et de la Terre • Sciences de l'ingénieur • Sciences économiques et sociales
- Bac STI2D, spécialités proposées :
Énergies et environnement • Innovation technologique et éco-conception
- Bac STMG, spécialités proposées :
Gestion et finance • Mercatique (marketing) • Ressources humaines et communication

Langues vivantes

- LVA : allemand, anglais
- LVB : allemand, anglais, espagnol, italien

Enseignements optionnels en 2^{de}

- LVC : italien
- Langues et cultures de l'Antiquité : latin
- Arts : arts plastiques • Arts : théâtre • Management et gestion • Sciences de l'ingénieur
Section particulière
- Sections européennes : allemand, anglais, espagnol, italien

RILLIEUX-LA-PAPE 69140**Lycée Albert Camus**

2179 avenue de l'Europe
Tél. 04 72 01 88 20

Diplômes préparés

- Bac général, spécialités proposées :
Histoire-géographie, géopolitique et sciences politiques • Humanités, littérature et philosophie • Langues, littératures et cultures étrangères et régionales • Littérature, langues et cultures de l'Antiquité • Mathématiques • Physique-chimie • Sciences de la vie et de la Terre • Sciences de l'ingénieur • Sciences économiques et sociales
- Bac STI2D, spécialités proposées :
Innovation technologique et éco-conception • Systèmes d'information numérique
- Bac STMG, spécialités proposées :
Gestion et finance • Mercatique (marketing) • Ressources humaines et communication
- Bac ST2S

Langues vivantes

- LVA : allemand, anglais
- LVB : allemand, anglais, espagnol, italien

Enseignements optionnels en 2^{de}

- LVC : italien
- Langues et cultures de l'Antiquité : latin
- Arts : arts plastiques • Création et innovation technologiques • Éducation physique et sportive • Management et gestion • Santé et social • Sciences de l'ingénieur
Sections particulières
- Brevet d'initiation aéronautique
- Sections européennes : allemand, espagnol, italien
- Section sportive : rugby

SAIN-BEL 69210**Lycée Germaine Tillion**

500 allée de Grands Champs
Tél. 04 37 50 17 70

Diplôme préparé

- Bac général, spécialités proposées :
Histoire-géographie, géopolitique et sciences politiques • Humanités, littérature et philosophie • Langues, littératures et cultures étrangères et régionales • Mathématiques • Physique-chimie • Sciences de la vie et de la Terre • Sciences de l'ingénieur • Sciences économiques et sociales

Langues vivantes

- LVA : allemand, anglais
- LVB : allemand, anglais, espagnol, italien

Enseignements optionnels en 2^{de}

- LVC : allemand, italien
- Langues et cultures de l'Antiquité : latin
- Arts : arts plastiques • Arts : musique • Sciences de l'ingénieur

Section particulière

- Section européenne : anglais

SAINT-GENIS-LAVAL 69230**Lycée agricole et agroalimentaire André Paillot**

4 chemin des Grabelières
Tél. 04 78 56 75 75

Diplômes préparés

- Bac STAV, spécialités proposées :
Territoires et technologie : transformation
- Bac STL, spécialités proposées :
Biochimie biologie biotechnologie

Langues vivantes

- LVA : allemand, anglais
- LVB : allemand, anglais, espagnol, italien

Enseignements optionnels en 2^{de}

- Biotechnologies • Écologie, agronomie, territoires, développement durable • Sciences et laboratoire
Section particulière
- Section européenne : anglais

SAINT-GENIS-LAVAL 69230**Lycée René Descartes**

145 avenue de Gadagne
Tél. 04 78 56 75 80

Diplômes préparés

- Bac général, spécialités proposées :
Histoire-géographie, géopolitique et sciences politiques • Humanités, littérature et philosophie • Langues, littératures et cultures étrangères et régionales • Mathématiques • Numérique et sciences informatiques • Physique-chimie • Sciences de la vie et de la Terre • Sciences de l'ingénieur • Sciences économiques et sociales
- Bac STI2D, spécialités proposées :
Innovation technologique et éco-conception • Systèmes d'information numérique
- Bac STL, spécialités proposées :
Sciences physiques et chimiques en laboratoire
- Bac STMG, spécialités proposées :
Gestion et finance • Mercatique (marketing)

Langues vivantes

- LVA : anglais
- LVB : allemand, espagnol, italien

Enseignements optionnels en 2^{de}

- LVC : italien
- Langues et cultures de l'Antiquité : grec, latin
- Arts : musique • Management et gestion • Sciences de l'ingénieur • Sciences et laboratoire
Sections particulières
- Brevet d'initiation aéronautique
- Section européenne : anglais

SAINT-PRIEST 69802 Cedex**Lycée Condorcet**

29 rue Edmond Rostand, BP 261
Tél. 04 72 23 15 15

Diplômes préparés

- Bac général, spécialités proposées :
Histoire-géographie, géopolitique et sciences politiques • Humanités, littérature et philosophie • Langues, littératures et cultures de l'Antiquité • Mathématiques • Physique-chimie • Sciences de la vie et de la Terre • Sciences de l'ingénieur • Sciences économiques et sociales
- Bac STI2D, spécialités proposées :
Énergies et environnement • Innovation technologique et éco-conception
- Bac STMG, spécialités proposées :
Gestion et finance • Mercatique (marketing) • Ressources humaines et communication

Langues vivantes

- LVA : allemand, anglais
- LVB : allemand, anglais, espagnol, italien, portugais

Enseignements optionnels en 2^{de}

- LVC : italien, portugais
- Langues et cultures de l'Antiquité : grec, latin
- Arts : théâtre • Création et innovation technologiques • Éducation physique et sportive • Management et gestion • Sciences de l'ingénieur

Sections particulières

- Brevet d'initiation aéronautique
- Sections européennes : allemand, anglais
- Sections sportives : handball, rugby

TARARE 69173 Cedex**Lycée polyvalent René Cassin**

75 route de Saint-Clément, BP 137
Tél. 04 74 05 00 74

Diplômes préparés

- Bac général, spécialités proposées :
Histoire-géographie, géopolitique et sciences politiques • Humanités, littérature et philosophie • Langues, littératures et cultures étrangères et régionales • Mathématiques • Physique-chimie • Sciences de la vie et de la Terre • Sciences de l'ingénieur • Sciences économiques et sociales
- ESABAC
- Bac STI2D, spécialités proposées :
Innovation technologique et éco-conception • Systèmes d'information numérique
- Bac STMG, spécialités proposées :
Gestion et finance • Mercatique (marketing) • Ressources humaines et communication

Langues vivantes

- LVA : allemand, anglais
- LVB : allemand, anglais, espagnol, italien

Enseignements optionnels en 2^{de}

- Langues et cultures de l'Antiquité : latin
- Arts : arts plastiques • Éducation physique et sportive
Sections particulières
- Section binationale : italien
- Sections européennes : allemand, espagnol, italien
- Section sportive : handball

THIZY-LES-BOURGS 69240

Lycée François Mansart

Rue Jacquard, BP 70

☎ Tél. 04 74 64 05 26

Diplômes préparés

- Bac général, spécialités proposées : Histoire-géographie, géopolitique et sciences politiques • Humanités, littérature et philosophie • Mathématiques • Physique-chimie • Sciences de la vie et de la Terre • Sciences économiques et sociales
- Bac STMG, spécialités proposées : Gestion et finance

Langues vivantes

- LVA : allemand, anglais
- LVB : allemand, anglais, espagnol, italien

Enseignements optionnels en 2^{de}

- LVC : italien
- Langues et cultures de l'Antiquité : latin
- Éducation physique et sportive • Management et gestion

VAULX-EN-VELIN 69511 Cedex

Lycée Robert Doisneau

5 rue du Lycée, BP 42

☎ Tél. 04 78 79 52 80

Diplômes préparés

- Bac général, spécialités proposées : Arts : arts du cirque • Histoire-géographie, géopolitique et sciences politiques • Humanités, littérature et philosophie • Mathématiques • Numérique et sciences informatiques • Physique-chimie • Sciences de la vie et de la Terre • Sciences économiques et sociales
- Bac STI2D, spécialités proposées : Architecture et construction • Énergies et environnement • Systèmes d'information numérique
- Bac ST2S

Langues vivantes

- LVA : allemand, anglais
- LVB : allemand, anglais, espagnol, italien

Enseignements optionnels en 2^{de}

- LVC : italien
- Arts : théâtre • Arts du cirque • Éducation physique et sportive • Santé et social

Section particulière

- Section européenne : anglais

VÉNISSIEUX 69694 Cedex

Lycée Marcel Sembat

20 bd Marcel Sembat

☎ Tél. 04 78 78 50 00

Diplômes préparés

- Bac général, spécialités proposées : Histoire-géographie, géopolitique et sciences politiques • Mathématiques • Physique-chimie • Sciences de la vie et de la Terre • Sciences de l'ingénieur • Sciences économiques et sociales
- Bac STI2D, spécialités proposées : Énergies et environnement • Innovation technologique et éco-conception • Systèmes d'information numérique
- Bac STMG, spécialités à définir en 2021

Langues vivantes

- LVA : allemand, anglais
- LVB : allemand, anglais, espagnol, italien

Enseignements optionnels en 2^{de}

- Création et innovation technologiques • Éducation physique et sportive • Sciences de l'ingénieur

VÉNISSIEUX 69200

Lycée polyvalent Jacques Brel

2 rue Albert Jacquard

☎ Tél. 04 72 50 31 60

Diplômes préparés

- Bac général, spécialités proposées : Histoire-géographie, géopolitique et sciences politiques • Humanités, littérature et philosophie • Langues, littératures et cultures étrangères et régionales • Mathématiques • Physique-chimie • Sciences de la vie et de la Terre • Sciences économiques et sociales
- Bac STMG, spécialités proposées : Gestion et finance • Mercatique (marketing) • Ressources humaines et communication
- Bac ST2S

Langues vivantes

- LVA : allemand, anglais
- LVB : allemand, anglais, arabe, espagnol, italien

Enseignements optionnels en 2^{de}

- Langues et cultures de l'Antiquité : latin
- Arts : théâtre

Sections particulières

- Section européenne : anglais
- Section sportive : rugby

VILLEFRANCHE-SUR-SAÔNE 69665

Cedex

Lycée polyvalent Claude Bernard

234 rue Philippe Héron, BP 475

☎ Tél. 04 74 02 72 72

Diplômes préparés

- Bac général, spécialités proposées : Arts : arts plastiques • Arts : musique • Histoire-géographie, géopolitique et sciences politiques • Humanités, littérature et philosophie • Langues, littératures et cultures étrangères et régionales • Mathématiques • Physique-chimie • Sciences de la vie et de la Terre • Sciences économiques et sociales
- BACHIBAC
- Bac STMG, spécialités proposées : Gestion et finance • Mercatique (marketing) • Systèmes d'information de gestion

Langues vivantes

- LVA : allemand, anglais
- LVB : allemand, anglais, espagnol, italien

Enseignements optionnels en 2^{de}

- LVC : italien
- Langues et cultures de l'Antiquité : grec, latin
- Arts : arts plastiques • Arts : musique • Management et gestion

Sections particulières

- Section binationale : espagnol
- Sections européennes : allemand, anglais, espagnol
- Section sportive : natation

VILLEFRANCHE-SUR-SAÔNE 69651

Cedex

Lycée polyvalent Louis Armand

507 avenue du Beaujolais, CS 60402

Gleizé

☎ Tél. 04 74 02 30 00

Diplômes préparés

- Bac général, spécialités proposées : Histoire-géographie, géopolitique et sciences politiques • Humanités, littérature et philosophie • Langues, littératures et cultures étrangères et régionales • Mathématiques • Numérique et sciences informatiques • Physique-chimie • Sciences de la vie et de la Terre • Sciences de l'ingénieur • Sciences économiques et sociales
- Bac STI2D, spécialités proposées : Architecture et construction • Énergies et environnement • Innovation technologique et éco-conception • Systèmes d'information numérique

Langues vivantes

- LVA : allemand, anglais
- LVB : allemand, anglais, espagnol, italien

Enseignements optionnels en 2^{de}

- Création et innovation technologiques • Éducation physique et sportive • Sciences de l'ingénieur
Sections particulières
- Sections européennes : allemand, anglais
- Sections sportives : athlétisme, aviron, basket, cyclisme, équitation, escalade, football, handball, rugby, volley-ball

VILLEURBANNE 69628 Cedex

Lycée Pierre Brosolette

161 cours Emile Zola

☎ Tél. 04 78 84 26 49

Diplômes préparés

- Bac général, spécialités proposées : Histoire-géographie, géopolitique et sciences politiques • Humanités, littérature et philosophie • Langues, littératures et cultures étrangères et régionales • Littérature, langues et cultures de l'Antiquité • Mathématiques • Physique-chimie • Sciences de la vie et de la Terre • Sciences de l'ingénieur • Sciences économiques et sociales
- Bac STMG, spécialités proposées : Gestion et finance • Mercatique (marketing) • Ressources humaines et communication • Systèmes d'information de gestion

Langues vivantes

- LVA : allemand, anglais
- LVB : allemand, anglais, arabe, espagnol, italien

Enseignements optionnels en 2^{de}

- LVC : arabe, hébreu moderne, italien
- Langues et cultures de l'Antiquité : latin
- Arts : arts plastiques • Arts : cinéma - audiovisuel • Éducation physique et sportive • Sciences de l'ingénieur

Sections particulières

- Sections européennes : allemand, italien
- Ulis : troubles de la fonction visuelle, troubles des fonctions cognitives ou mentales, troubles spécifiques du langage et des apprentissages

VILLEURBANNE 69615 Cedex

Lycée polyvalent Frédéric Faÿs

46 rue Frédéric Faÿs, BP 4076

☎ Tél. 04 72 91 39 50

Diplômes préparés

- Bac général, spécialités proposées : Histoire-géographie, géopolitique et sciences politiques • Humanités, littérature et philosophie • Langues, littératures et cultures étrangères et régionales • Mathématiques • Numérique et sciences informatiques • Physique-chimie • Sciences de la vie et de la Terre • Sciences de l'ingénieur • Sciences économiques et sociales
- Bac STI2D, spécialités proposées : Innovation technologique et éco-conception • Systèmes d'information numérique
- Bac STMG, spécialités proposées : Gestion et finance • Mercatique (marketing) • Ressources humaines et communication

Langues vivantes

- LVA : allemand, anglais, espagnol
- LVB : allemand, anglais, espagnol, italien

Enseignements optionnels en 2^{de}

- Arts : arts plastiques • Éducation physique et sportive • Management et gestion • Sciences de l'ingénieur

Sections particulières

- Sections européennes : anglais, espagnol
- Sections sportives : basket, football féminin

LES ÉTABLISSEMENTS PRIVÉS SOUS CONTRAT

01 Ain

BELLEY 01302 Cedex
Lycée Lamartine
 41 rue Georges Girerd, BP 79
 ☎ Tél. 04 79 81 01 44

Diplômes préparés

- Bac général, spécialités proposées :
 Humanités, littérature et philosophie • Langues, littératures
 et cultures étrangères et régionales • Mathématiques •
 Physique-chimie • Sciences de la vie et de la Terre • Sciences
 économiques et sociales
 - Bac STI2D, spécialités proposées :
 Systèmes d'information numérique
 - Bac STS

Langues vivantes

- LVA : anglais
 - LVB : allemand, espagnol

Enseignements optionnels en 2^{de}

- Langues et cultures de l'Antiquité : latin
 - Arts : arts plastiques • Arts : musique • Santé et social

BOURG-EN-BRESSE 01001 Cedex
Lycée Saint-Pierre

7 rue Villeneuve, BP 12
 ☎ Tél. 04 74 32 10 90

Diplômes préparés

- Bac général, spécialités proposées :
 Histoire-géographie, géopolitique et sciences politiques •
 Humanités, littérature et philosophie • Langues, littératures
 et cultures étrangères et régionales • Mathématiques •
 Physique-chimie • Sciences de la vie et de la Terre • Sciences
 économiques et sociales
 - Bac STMG, spécialités proposées :
 Gestion et finance • Mercatique (marketing) • Ressources
 humaines et communication

Langues vivantes

- LVA : allemand, anglais
 - LVB : allemand, anglais, espagnol, italien

Enseignements optionnels en 2^{de}

- LVC : chinois, espagnol, italien
 - Langues et cultures de l'Antiquité : grec, latin
 - Management et gestion

Section particulière

- Sections européennes : anglais, italien

CESSY 01170

Lycée Jeanne d'Arc
 95 rue du Lycée
 ☎ Tél. 04 50 28 36 14

Diplôme préparé

- Bac général, spécialités proposées :
 Histoire-géographie, géopolitique et sciences politiques •
 Humanités, littérature et philosophie • Langues, littératures
 et cultures étrangères et régionales • Mathématiques •
 Numérique et sciences informatiques • Physique-chimie •
 Sciences de la vie et de la Terre • Sciences économiques
 et sociales

Langues vivantes

- LVA : anglais
 - LVB : allemand, espagnol

Enseignements optionnels en 2^{de}

- LVC : espagnol
 - Langues et cultures de l'Antiquité : latin

Section particulière

- Section européenne : anglais

MIRIBEL 01700 Cedex
Lycée Saint-Joseph
 101 rue Henri Grobon, BP 519
 Tél. 04 78 55 29 66

Diplômes préparés

- Bac général, spécialités proposées :
 Langues, littératures et cultures étrangères et régionales •
 Mathématiques • Physique-chimie • Sciences de la vie et de
 la Terre • Sciences économiques et sociales
 - Bac STMG, spécialités proposées :
 Mercatique (marketing)

Langues vivantes

- LVA : allemand, anglais
 - LVB : allemand, espagnol, italien

Enseignements optionnels en 2^{de}

- Langues et cultures de l'Antiquité : latin
 - Arts : arts plastiques • Management et gestion

Section particulière

- Section européenne : anglais

SAINT-DIDIER-SUR-CHALARONNE
 01140

Lycée Saint-Joseph
 132 rue Joseph Berlioz
 Tél. 04 74 04 00 95

Diplôme préparé

- Bac général, spécialités proposées :
 Humanités, littérature et philosophie • Langues, littératures
 et cultures étrangères et régionales • Mathématiques •
 Physique-chimie • Sciences de la vie et de la Terre • Sciences
 économiques et sociales

Langues vivantes

- LVA : anglais
 - LVB : allemand, espagnol, italien

Enseignement optionnel en 2^{de}

- Langues et cultures de l'Antiquité : latin

42 Loire

CHARLIEU 42190
Lycée Notre-Dame
 9 rue Cachérat
 Tél. 04 77 60 08 46

Diplôme préparé

- Bac général, spécialités proposées :
 Humanités, littérature et philosophie • Mathématiques •
 Physique-chimie • Sciences de la vie et de la Terre • Sciences
 économiques et sociales

Langues vivantes

- LVA : anglais
 - LVB : allemand, espagnol

Enseignements optionnels en 2^{de}

- Langues et cultures de l'Antiquité : latin
 - Arts : arts plastiques

MONTBRISON 42600 Cedex
Lycée Saint-Paul Forez

14 rue du Palais de Justice, 132
 ☎ Tél. 04 77 96 81 30

Diplômes préparés

- Bac général, spécialités proposées :
 Histoire-géographie, géopolitique et sciences politiques •
 Langues, littératures et cultures étrangères et régionales •
 Mathématiques • Physique-chimie • Sciences de la vie et de
 la Terre • Sciences économiques et sociales
 - Bac STMG, spécialités proposées :
 Gestion et finance • Mercatique (marketing)

Langues vivantes

- LVA : allemand, anglais
 - LVB : allemand, chinois, espagnol, italien

Enseignements optionnels en 2^{de}

- Langues et cultures de l'Antiquité : latin
 - Arts : histoire des arts • Éducation physique et sportive •

Management et gestion

Sections particulières

- Section européenne : allemand
 - Section sportive : basket

MONTBRISON 42600
MFR de Montbrison

31 avenue d'Allard
 ☎ Tél. 04 77 58 19 22

Diplôme préparé

- Bac STS

MONTROND-LES-BAINS 42210
Collège Sainte-Stéphanie (unité lycée)

146 rue des Montagnes du soir
 Tél. 04 77 54 00 56

Diplôme préparé

- Bac général, spécialités proposées :
 Histoire-géographie, géopolitique et sciences politiques •
 Humanités, littérature et philosophie • Mathématiques •
 Physique-chimie • Sciences de la vie et de la Terre • Sciences
 économiques et sociales

Langues vivantes

- LVA : anglais
 - LVB : allemand, espagnol, italien

Enseignements optionnels en 2^{de}

- Langues et cultures de l'Antiquité : latin
 - Arts : arts plastiques

NANDAX 42720

Lycée agricole Étienne Gautier

Ressins

☎ Tél. 04 77 23 70 10

Diplômes préparés

- Bac général, spécialités proposées :
Biologie-écologie (en lycée agricole) • Mathématiques • Physique-chimie

- Bac STAV, spécialités proposées :
Territoires et technologie : production

Langues vivantes

- LVA : anglais
- LVB : allemand, espagnol, italien

Enseignements optionnels en 2^{de}

- Écologie, agronomie, territoires, développement durable • Hippologie et équitation ou autres pratiques sportives

ROANNE 42300

Lycée Sainte-Anne

4 rue Saint-Alban

☎ Tél. 04 77 23 91 45

Diplôme préparé

- Bac STMG, spécialités proposées :
Gestion et finance • Mercatique (marketing) • Ressources humaines et communication • Systèmes d'information de gestion

ROANNE 42300 Cedex

Lycée Saint-Paul

15 rue Bourgneuf

Tél. 04 77 71 22 87

Diplôme préparé

- Bac général, spécialités proposées :
Histoire-géographie, géopolitique et sciences politiques • Humanités, littérature et philosophie • Langues, littératures et cultures étrangères et régionales • Mathématiques • Physique-chimie • Sciences de la vie et de la Terre • Sciences économiques et sociales

Langues vivantes

- LVA : allemand, anglais
- LVB : allemand, anglais, espagnol

Enseignements optionnels en 2^{de}

- Langues et cultures de l'Antiquité : grec, latin
- Arts : théâtre • Éducation physique et sportive

SAINT-CHAMOND 42401 Cedex

Lycée Sainte-Marie - la Grand'Grange

15 route du Coin

☎ Tél. 04 77 22 01 56

Diplôme préparé

- Bac général, spécialités proposées :
Histoire-géographie, géopolitique et sciences politiques • Langues, littératures et cultures étrangères et régionales • Mathématiques • Numérique et sciences informatiques • Physique-chimie • Sciences de la vie et de la Terre • Sciences de l'ingénieur • Sciences économiques et sociales

Langues vivantes

- LVA : allemand, anglais
- LVB : allemand, anglais, espagnol, italien

Enseignements optionnels en 2^{de}

- LVC : italien
- Langues et cultures de l'Antiquité : latin
- Arts : arts plastiques • Éducation physique et sportive • Sciences de l'ingénieur

SAINT-ÉTIENNE 42030 Cedex 02

Lycée La Salle

22 rue Désiré Claude

☎ Tél. 04 77 43 24 80

Diplômes préparés

- Bac général, spécialités proposées :
Histoire-géographie, géopolitique et sciences politiques • Mathématiques • Physique-chimie • Sciences de la vie et de la Terre • Sciences de l'ingénieur • Sciences économiques et sociales

- Bac STI2D, spécialités proposées :

Énergies et environnement • Innovation technologique et éco-conception

Langues vivantes

- LVA : allemand, anglais
- LVB : allemand, anglais, espagnol, italien

Enseignements optionnels en 2^{de}

- LVC : japonais
- Arts : arts plastiques • Éducation physique et sportive • Sciences de l'ingénieur

Sections particulières

- Section européenne : allemand
- Ullis : troubles de la fonction auditive, troubles des fonctions motrices

SAINT-ÉTIENNE 42100

Lycée polyvalent La Salésienne

35 rue de la Richelandière

Tél. 04 77 49 37 77

Diplômes préparés

- Bac STL, spécialités proposées :
Biochimie biologie biotechnologie
- Bac STS

Langues vivantes

- LVA : anglais
- LVB : espagnol

Enseignements optionnels en 2^{de}

- Biotechnologies • Santé et social
Section particulière

- Section européenne : anglais

SAINT-ÉTIENNE 42030 Cedex 02

Lycée Saint-Michel

4 rue Jules Vallès

Tél. 04 77 49 44 60

Diplômes préparés

- Bac général, spécialités proposées :
Arts : arts plastiques • Histoire-géographie, géopolitique et sciences politiques • Humanités, littérature et philosophie • Langues, littératures et cultures étrangères et régionales • Littérature, langues et cultures de l'Antiquité • Mathématiques • Numérique et sciences informatiques • Physique-chimie • Sciences de la vie et de la Terre • Sciences économiques et sociales
- Bac STS

Langues vivantes

- LVA : anglais
- LVB : allemand, espagnol, italien

Enseignements optionnels en 2^{de}

- LVC : langue des signes française
- Langues et cultures de l'Antiquité : latin
- Arts : arts plastiques • Biotechnologies • Éducation physique et sportive • Santé et social

Sections particulières

- Brevet d'initiation aéronautique
- Section européenne : anglais

SAINT-ÉTIENNE 42016 Cedex 01

Lycée Saint-Paul

9 rue de la Paix, BP 286

Tél. 04 77 49 50 80

Diplôme préparé

- Bac général, spécialités proposées :
Arts : arts plastiques • Histoire-géographie, géopolitique et sciences politiques • Humanités, littérature et philosophie • Langues, littératures et cultures étrangères et régionales • Littérature, langues et cultures de l'Antiquité • Mathématiques • Numérique et sciences informatiques • Physique-chimie • Sciences de la vie et de la Terre • Sciences économiques et sociales

Langues vivantes

- LVA : anglais
- LVB : allemand, chinois, espagnol, italien

Enseignements optionnels en 2^{de}

- LVC : chinois
- Langues et cultures de l'Antiquité : latin
- Arts : arts plastiques • Arts : musique • Arts : théâtre • Éducation physique et sportive

Section particulière

- Section européenne : anglais

SAINT-ÉTIENNE 42000

Lycée Tézenas du Montcel

14-16 place Girodet

☎ Tél. 04 77 92 11 40

Diplômes préparés

- Bac général, spécialités proposées :
Histoire-géographie, géopolitique et sciences politiques • Littérature, langues et cultures de l'Antiquité • Mathématiques • Numérique et sciences informatiques • Physique-chimie • Sciences de la vie et de la Terre • Sciences économiques et sociales

- Bac STMG, spécialités proposées :

Gestion et finance • Mercatique (marketing) • Ressources humaines et communication • Systèmes d'information de gestion

Langues vivantes

- LVA : allemand, anglais
- LVB : allemand, espagnol, italien

Enseignements optionnels en 2^{de}

- LVC : italien
- Management et gestion

SAINT-ÉTIENNE 42100

MFR

38 rue du Docteur Michelson

☎ Tél. 04 77 47 82 50

Diplôme préparé

- Bac STAV, spécialités proposées :
Territoires et technologie : aménagement

Langues vivantes

- LVA : anglais
- LVB : espagnol

Enseignements optionnels en 2^{de}

- Écologie, agronomie, territoires, développement durable • Hippologie et équitation ou autres pratiques sportives

SAINT-GENEST-LERPT 42530

Lycée hôtelier le Renouveau

Allée Colcombet

☎ Tél. 04 77 90 76 80

Diplôme préparé

- Bac STHR

Langues vivantes

- LVA : anglais
- LVB : allemand, espagnol, italien

Classe de seconde spécifique

- Seconde spécifique du bac STHR Sciences et technologies de l'hôtellerie et de la restauration

Section particulière

- Ullis : troubles des fonctions cognitives ou mentales, troubles spécifiques du langage et des apprentissages

69 Rhône

CHESSY 69380 MFR

68 avenue de la Gare
Tél. 04 78 43 93 94

Diplôme préparé

- Bac STAV, spécialités proposées :
Territoires et technologie : aménagement • Territoires et
technologie : production

Langues vivantes

- LVA : anglais
- LVB : espagnol

Enseignement optionnel en 2^{de}

- Écologie, agronomie, territoires, développement durable

DÉCINES-CHARPIEU 69150

Lycée Al Kindi

15 rue Sully
Tél. 04 78 49 02 02

Diplômes préparés

- Bac général, spécialités proposées :
Mathématiques • Physique-chimie • Sciences de la vie et de
la Terre • Sciences économiques et sociales
- Bac STMG, spécialités proposées :
Ressources humaines et communication

Langues vivantes

- LVA : anglais
- LVB : espagnol

Enseignement optionnel en 2^{de}

- Management et gestion

LA MULATIÈRE 69350

Lycée Assomption Bellevue

39 quai Jean-Jacques Rousseau
Tél. 04 72 66 30 80

Diplômes préparés

- Bac général, spécialités proposées :
Arts : arts plastiques • Histoire-géographie, géopolitique et
sciences politiques • Humanités, littérature et philosophie
• Langues, littératures et cultures étrangères et régionales
• Mathématiques • Numérique et sciences informatiques •
Physique-chimie • Sciences de la vie et de la Terre • Sciences
économiques et sociales
- Bac ST2S

Langues vivantes

- LVA : allemand, anglais
- LVB : allemand, anglais, espagnol, italien

Enseignements optionnels en 2^{de}

- LVC : chinois, italien, russe
- Langues et cultures de l'Antiquité : latin
- Arts : arts plastiques • Arts : théâtre • Éducation physique
et sportive • Santé et social
Section particulière
- Section européenne : anglais

LIMONEST 69579 Cedex

Institut Sandar La Salle

392 chemin de la Sablière, BP 17
Tél. 04 78 35 11 30

Diplômes préparés

- Bac général, spécialités proposées :
Biologie-écologie (en lycée agricole) • Mathématiques •
Physique-chimie
- Bac STAV, spécialités proposées :
Territoires et technologie : aménagement

Langues vivantes

- LVA : anglais
- LVB : allemand, espagnol

Enseignements optionnels en 2^{de}

- Écologie, agronomie, territoires, développement durable •
Hippologie et équitation ou autres pratiques sportives

LYON 1^{er} 69001

Lycée des Chartreux

58 rue Pierre Dupont
Tél. 04 72 00 75 50

Diplôme préparé

- Bac général, spécialités proposées :
Histoire-géographie, géopolitique et sciences politiques •
Humanités, littérature et philosophie • Langues, littératures
et cultures étrangères et régionales • Mathématiques •
Numérique et sciences informatiques • Physique-chimie •
Sciences de la vie et de la Terre • Sciences économiques
et sociales

Langues vivantes

- LVA : allemand, anglais
- LVB : allemand, anglais, chinois, espagnol

Enseignements optionnels en 2^{de}

- LVC : chinois, espagnol, italien
- Langues et cultures de l'Antiquité : grec, latin
- Arts : arts plastiques • Arts : musique • Arts : théâtre



Journées Portes Ouverte : 25 janvier et 14 mars 2020

> N'oubliez pas votre boussole !



MFR de CHESSY

Formations par Alternance

Une seconde pour réfléchir, une année pour réussir !

Venez explorer jusqu'à 5 univers professionnels !

Orientation vers les métiers du tertiaire et du vivant > Seconde générale et technologique d'orientation

20 semaines à la MFR

18 semaines de stages

Tous les Bac Pro

Formation en Alternance

Tous les Bac Techno



Bac STAV

Bac Général

30 minutes de Lyon

MFR CHESSY - 68 avenue de la Gare - 69380 CHESSY - Tel : 04 78 43 93 94 - mfr.chessy@mfr.asso.fr - www.mfr-chessy.fr

LYON 1^{er} 69283 Cedex 01
Lycée Jean-Baptiste de La Salle

1 rue Neyret
Tél. 04 72 10 10 30

Diplômes préparés

- Bac général, spécialités proposées :
Arts : arts plastiques • Arts : musique • Histoire-géographie, géopolitique et sciences politiques • Humanités, littérature et philosophie • Langues, littératures et cultures étrangères et régionales • Mathématiques • Numérique et sciences informatiques • Physique-chimie • Sciences de la vie et de la Terre • Sciences de l'ingénieur • Sciences économiques et sociales

- Bac STI2D, spécialités proposées :
Architecture et construction • Innovation technologique et éco-conception • Systèmes d'information numérique

- Bac STL, spécialités proposées :
Biochimie biologie biotechnologie • Sciences physiques et chimiques en laboratoire

- Bac STMG, spécialités proposées :
Gestion et finance • Mercatique (marketing) • Ressources humaines et communication

Langues vivantes

- LVA : anglais
- LVB : allemand, espagnol, italien

Enseignements optionnels en 2^{de}

- Arts : arts plastiques • Arts : musique • Biotechnologies • Création et innovation technologiques • Management et gestion • Sciences de l'ingénieur • Sciences et laboratoire

LYON 1^{er} 69283 Cedex 01
Lycée Saint-Louis - Saint-Bruno

16 rue des Chartreux
Tél. 04 72 98 23 30

Diplômes préparés

- Bac général, spécialités proposées :
Histoire-géographie, géopolitique et sciences politiques • Langues, littératures et cultures étrangères et régionales • Mathématiques • Physique-chimie • Sciences de la vie et de la Terre • Sciences économiques et sociales

- Bac STMG, spécialités proposées :
Gestion et finance • Mercatique (marketing)

Langues vivantes

- LVA : allemand, anglais
- LVB : allemand, anglais, espagnol, italien

Enseignements optionnels en 2^{de}

- LVC : allemand, espagnol, italien
- Langues et cultures de l'Antiquité : latin
- Arts : arts plastiques • Éducation physique et sportive • Management et gestion

Sections particulières

- Section européenne : allemand
- Sections sportives : basket, handball, plongée

LYON 2^e 69287 Cedex 02
Lycée Saint-Marc

10 rue Sainte-Hélène
Tél. 04 78 38 06 06

Diplôme préparé

- Bac général, spécialités proposées :
Histoire-géographie, géopolitique et sciences politiques • Humanités, littérature et philosophie • Langues, littératures et cultures étrangères et régionales • Mathématiques • Numérique et sciences informatiques • Physique-chimie • Sciences de la vie et de la Terre • Sciences économiques et sociales

Langues vivantes

- LVA : allemand, anglais
- LVB : allemand, anglais, espagnol, italien

Enseignements optionnels en 2^{de}

- LVC : chinois, italien
- Langues et cultures de l'Antiquité : grec, latin
- Arts : cinéma - audiovisuel

Section particulière

- Section européenne : anglais

LYON 3^e 69003
Lycée Charles de Foucauld

6 rue Bara
Tél. 04 37 91 25 10

Diplômes préparés

- Bac général, spécialités proposées :
Arts : arts plastiques • Histoire-géographie, géopolitique et sciences politiques • Humanités, littérature et philosophie • Langues, littératures et cultures étrangères et régionales • Mathématiques • Physique-chimie • Sciences de la vie et de la Terre • Sciences économiques et sociales

- Bac STMG, spécialités proposées :
Gestion et finance

Langues vivantes

- LVA : allemand, anglais, italien
- LVB : allemand, espagnol

Enseignements optionnels en 2^{de}

- LVC : espagnol, italien
- Langues et cultures de l'Antiquité : grec, latin
- Arts : arts plastiques • Management et gestion

Section particulière

- Section européenne : anglais

LYON 5^e 69321 Cedex 05
Lycée aux Lazaristes

24 montée Saint-Barthélemy
Tél. 04 72 77 13 90

Diplômes préparés

- Bac général, spécialités proposées :
Arts : arts plastiques • Arts : musique • Histoire-géographie, géopolitique et sciences politiques • Humanités, littérature et philosophie • Langues, littératures et cultures étrangères et régionales • Mathématiques • Numérique et sciences informatiques • Physique-chimie • Sciences de la vie et de la Terre • Sciences de l'ingénieur • Sciences économiques et sociales

- Bac STI2D, spécialités proposées :
Énergies et environnement • Innovation technologique et éco-conception • Systèmes d'information numérique

Langues vivantes

- LVA : allemand, anglais
- LVB : allemand, anglais, espagnol, italien

Enseignements optionnels en 2^{de}

- LVC : espagnol, italien
- Langues et cultures de l'Antiquité : latin
- Arts : arts plastiques • Arts : musique • Création et innovation technologiques • Management et gestion • Sciences de l'ingénieur

LYON 5^e 69322 Cedex 05
Lycée Don Bosco

12 montée Saint-Laurent
Tél. 04 72 41 14 54

Diplôme préparé

- Bac ST2S

Langues vivantes

- LVA : anglais
- LVB : allemand, espagnol, italien

Enseignements optionnels en 2^{de}

- Biotechnologies • Éducation physique et sportive • Santé et social • Sciences et laboratoire

LYON 5^e 69005
Lycée ICOF

8 avenue Debrousse
Tél. 04 78 15 00 60

Diplôme préparé

- Bac STMG, spécialités proposées :
Gestion et finance • Mercatique (marketing) • Ressources humaines et communication • Systèmes d'information et gestion

Langues vivantes

- LVA : anglais
- LVB : allemand, espagnol

Enseignements optionnels en 2^{de}

- LVC : italien
- Éducation physique et sportive • Management et gestion

LYON 5^e 69322 Cedex 05
Lycée La Favorite

62 rue de la Favorite
Tél. 04 72 38 84 00

Diplômes préparés

- Bac général, spécialités proposées :
Arts : arts plastiques • Histoire-géographie, géopolitique et sciences politiques • Humanités, littérature et philosophie • Langues, littératures et cultures étrangères et régionales • Mathématiques • Numérique et sciences informatiques • Physique-chimie • Sciences de la vie et de la Terre • Sciences de l'ingénieur • Sciences économiques et sociales

- Bac STMG, spécialités proposées :
Gestion et finance • Mercatique (marketing) • Ressources humaines et communication

Langues vivantes

- LVA : allemand, anglais
- LVB : allemand, anglais, espagnol, italien

Enseignements optionnels en 2^{de}

- LVC : italien
- Langues et cultures de l'Antiquité : latin
- Arts : arts plastiques • Management et gestion • Sciences de l'ingénieur

LYON 5^e 69005
Lycée Notre-Dame des Minimes

65 rue des Aqueuducs
Tél. 04 37 41 13 13

Diplômes préparés

- Bac général, spécialités proposées :
Arts : arts plastiques • Histoire-géographie, géopolitique et sciences politiques • Humanités, littérature et philosophie • Langues, littératures et cultures étrangères et régionales • Mathématiques • Numérique et sciences informatiques • Physique-chimie • Sciences de la vie et de la Terre • Sciences de l'ingénieur • Sciences économiques et sociales

- Bac STL, spécialités proposées :
Sciences physiques et chimiques en laboratoire

Langues vivantes

- LVA : allemand, anglais
- LVB : allemand, anglais, espagnol, italien

Enseignements optionnels en 2^{de}

- Langues et cultures de l'Antiquité : latin
- Biotechnologies • Éducation physique et sportive • Santé et social • Sciences de l'ingénieur • Sciences et laboratoire

Sections particulières

- Brevet d'initiation aéronautique
- Section européenne : anglais
- Section sportive : football

Après la 3^{ème} !

BAC PRO
SN
SYSTÈMES
NUMÉRIQUES



*Technologie Numérique
Cloud Computing
Réseaux Informatiques
Systèmes Communicants
Codage*

BAC PRO
GA
GESTION
ADMINISTRATION



*Secrétariat
Gestion
Comptabilité
Digitalisation
Administration
Gestion de Projets*

2^{NDE} GT
SECONDE GÉNÉRALE
ET
TECHNOLOGIQUE



*Préparer son orientation
vers une voie Générale ou
une Voie Technologique :*
BAC STi2D
BAC STMG

5 Journées
Portes
Ouvertes

Mer
26
Février
14h - 19h

Mer
25
Mars
14h - 19h

Mer
6
Mai
14h - 19h

Mer
3
Juin
14h - 19h

Mer
28
Juin
9h - 12h

LTP PRIVÉ ORT

Sous contrat d'association avec l'État
133, rue Marius Berliet - 69008 Lyon
Tél. : 04 72 78 09 09 - www.ort-lyon.fr

LYON 5^e 69321 Cedex 05

Lycée Sainte-Marie

4 montée Saint-Barthélemy
Tél. 04 78 28 38 34

Diplômes préparés

- Bac général, spécialités proposées :
Histoire-géographie, géopolitique et sciences politiques •
Humanités, littérature et philosophie • Langues, littératures
et cultures étrangères et régionales • Littérature, langues et
cultures de l'Antiquité • Mathématiques • Physique-chimie
• Sciences de la vie et de la Terre • Sciences économiques
et sociales
- Bac STMG, spécialités proposées :
Gestion et finance

Langues vivantes

- LVA : allemand, anglais
- LVB : allemand, anglais, espagnol, italien

Enseignements optionnels en 2^{de}

- Langues et cultures de l'Antiquité : grec, latin
- Arts : arts plastiques • Arts : musique • Arts : théâtre •
Biotechnologies • Sciences et laboratoire

Section particulière

- Sections européennes : allemand, anglais

LYON 6^e 69006

Lycée Carrel

119 rue Boileau
Tél. 04 72 71 56 46

Diplôme préparé

- Bac ST2S

Langues vivantes

- LVA : anglais
- LVB : espagnol

Enseignement optionnel en 2^{de}

- Santé et social

LYON 6^e 69006

Lycée de la Trinité

31 rue de Sèze
Tél. 04 72 83 09 90

Diplôme préparé

- Bac général, spécialités proposées :
Arts : arts plastiques • Histoire-géographie, géopolitique et
sciences politiques • Humanités, littérature et philosophie
• Langues, littératures et cultures étrangères et régionales
• Mathématiques • Numérique et sciences informatiques •
Physique-chimie • Sciences de la vie et de la Terre • Sciences
économiques et sociales

Langues vivantes

- LVA : allemand, anglais
- LVB : allemand, anglais, espagnol, italien

Enseignements optionnels en 2^{de}

- LVC : espagnol, italien
- Langues et cultures de l'Antiquité : grec, latin
- Arts : arts plastiques • Arts : musique

Sections particulières

- Sections européennes : allemand, anglais
- Section sportive : volley-ball

LYON 6^e 69006

Lycée Déborde

72 rue Ney
Tél. 04 78 24 49 00

Diplôme préparé

- Bac général, spécialités proposées :
Arts : arts plastiques • Arts : musique • Histoire-géographie,
géopolitique et sciences politiques • Humanités, littérature
et philosophie • Langues, littératures et cultures étrangères
et régionales • Mathématiques • Numérique et sciences
informatiques • Physique-chimie • Sciences de la vie et de la
Terre • Sciences économiques et sociales

Langues vivantes

- LVA : anglais
- LVB : allemand, espagnol, italien

Enseignements optionnels en 2^{de}

- LVC : espagnol, italien
- Langues et cultures de l'Antiquité : grec, latin
- Arts : arts plastiques • Arts : musique

LYON 7^e 69007

Lycée Belmont Capdepon

43 rue Pasteur
Tél. 04 78 72 45 40

Diplômes préparés

- Bac général, spécialités proposées :
Histoire-géographie, géopolitique et sciences politiques •
Humanités, littérature et philosophie • Langues, littératures
et cultures étrangères et régionales • Mathématiques •
Numérique et sciences informatiques • Physique-chimie •
Sciences de la vie et de la Terre • Sciences économiques
et sociales
- Bac STMG, spécialités proposées :
Gestion et finance • Mercatique (marketing)

Langues vivantes

- LVA : allemand, anglais
- LVB : allemand, espagnol, italien

Enseignements optionnels en 2^{de}

- LVC : italien
- Arts : cinéma - audiovisuel • Arts : théâtre • Management
et gestion

LYON 7^e 69007

Lycée Chevreul Lestonnac

7 rue Pierre Robin
Tél. 04 28 00 01 40

Autre lieu de cours - 2 boulevard des Tchécoslo-
vaques (Lyon 7^e)

Tél. 04 72 83 06 20

Diplômes préparés

- Bac général, spécialités proposées :
Histoire-géographie, géopolitique et sciences politiques •
Humanités, littérature et philosophie • Langues, littératures
et cultures étrangères et régionales • Mathématiques •
Physique-chimie • Sciences de la vie et de la Terre • Sciences
économiques et sociales
- Bac STMG, spécialités proposées :
Gestion et finance • Mercatique (marketing) • Ressources
humaines et communication
- Bac ST2S

Langues vivantes

- LVA : allemand, anglais
- LVB : allemand, anglais, chinois, espagnol, italien

Enseignements optionnels en 2^{de}

- LVC : chinois, espagnol, italien
- Langues et cultures de l'Antiquité : latin
- Arts : arts plastiques • Arts : histoire des arts • Biotechno-
logies • Management et gestion • Santé et social • Sciences
de l'ingénieur

Sections particulières

- Brevet d'initiation aéronautique
- Section européenne : anglais

LYON 8^e 69373 Cedex 08

Lycée La Mache

75 boulevard Jean XXIII
Tél. 04 72 78 55 55

Diplôme préparé

- Bac STI2D, spécialités proposées :
Architecture et construction • Énergies et environnement
• Innovation technologique et éco-conception • Systèmes
d'information numérique

Langues vivantes

- LVA : anglais, espagnol
- LVB : allemand, italien

Enseignements optionnels en 2^{de}

- Arts : histoire des arts • Création et innovation technolo-
giques

LYON 8^e 69008

Lycée La Xavière

252 route de Vienne
Tél. 04 72 78 82 82

Diplôme préparé

- Bac général, spécialités proposées :
Histoire-géographie, géopolitique et sciences politiques •
Langues, littératures et cultures étrangères et régionales •
Mathématiques • Numérique et sciences informatiques •
Physique-chimie • Sciences de la vie et de la Terre • Sciences
économiques et sociales

Langues vivantes

- LVA : allemand, anglais
- LVB : allemand, anglais, espagnol, italien

Enseignements optionnels en 2^{de}

- LVC : russe
- Langues et cultures de l'Antiquité : latin

Section particulière

- Section européenne : anglais

LYON 8^e 69373 Cedex

Lycée ORT

133 rue Marius Berliet
Tél. 04 72 78 09 09

Diplômes préparés

- Bac STI2D, spécialités proposées :
Systèmes d'information numérique
- Bac STMG, spécialités proposées :
Gestion et finance

Langues vivantes

- LVA : anglais
- LVB : espagnol

Enseignement optionnel en 2^{de}

- LVC : hébreu
- Management et gestion • Sciences de l'ingénieur

LYON 8^e 69008

Lycée Pierre Termier

23 rue des Alouettes
Tél. 04 78 74 17 70

Diplôme préparé

- Bac général, spécialités proposées :
Arts : arts plastiques • Histoire-géographie, géopolitique et
sciences politiques • Humanités, littérature et philosophie
• Langues, littératures et cultures étrangères et régionales •
Mathématiques • Physique-chimie • Sciences de la vie et de
la Terre • Sciences économiques et sociales

Langues vivantes

- LVA : allemand, anglais
- LVB : allemand, anglais, espagnol, italien

Enseignements optionnels en 2^{de}

- LVC : italien
- Langues et cultures de l'Antiquité : latin
- Arts : arts plastiques • Management et gestion

LYON 9^e 69009**Lycée Jehanne de France**

6 rue de la Fraternelle

Tél. 04 72 53 70 30

Diplôme préparé

- Bac STHR

Langues vivantes

- LVA : anglais

- LVB : espagnol

Classe de seconde spécifique

- Seconde spécifique du bac STHR Sciences et technologies de l'hôtellerie et de la restauration

MORNANT 69440

Annexe du lycée Saint-Thomas d'Aquin Veritas

Rue Louis Guillaumond

Tél. 04 78 44 00 52

Diplôme préparé

- Bac général, spécialités proposées :

Histoire-géographie, géopolitique et sciences politiques • Humanités, littérature et philosophie • Langues, littératures et cultures étrangères et régionales • Mathématiques • Numérique et sciences informatiques • Physique-chimie • Sciences de la vie et de la Terre • Sciences économiques et sociales

Langues vivantes

- LVA : anglais

- LVB : allemand, espagnol, italien

Enseignements optionnels en 2^{de}

- LVC : chinois

- Langues et cultures de l'Antiquité : latin

- Arts : musique • Management et gestion

NEUVILLE-SUR-SAÔNE 69250

Lycée Notre-Dame de Bellegarde

22 avenue Gambetta, BP 47

Tél. 04 78 91 32 69

Diplôme préparé

- Bac général, spécialités proposées :

Histoire-géographie, géopolitique et sciences politiques • Humanités, littérature et philosophie • Langues, littératures et cultures étrangères et régionales • Mathématiques • Numérique et sciences informatiques • Physique-chimie • Sciences de la vie et de la Terre • Sciences économiques et sociales

Langues vivantes

- LVA : allemand, anglais

- LVB : allemand, anglais, espagnol, italien

Enseignements optionnels en 2^{de}

- LVC : italien

- Langues et cultures de l'Antiquité : latin

- Arts : arts plastiques • Arts : théâtre • Éducation physique et sportive

Section particulière

- Section européenne : anglais

OULLINS 69600

Lycée des Chassagnes

13 chemin des Chassagnes

Tél. 04 78 50 29 91

Diplômes préparés

- Bac général, spécialités proposées :

Arts : arts plastiques • Histoire-géographie, géopolitique et sciences politiques • Langues, littératures et cultures étrangères et régionales • Mathématiques • Numérique et sciences informatiques • Physique-chimie • Sciences de la vie et de la Terre • Sciences économiques et sociales

- Bac STMG, spécialités proposées :

Mercatique (marketing) • Systèmes d'information de gestion

Langues vivantes

- LVA : anglais

- LVB : allemand, espagnol, italien

Enseignement optionnel en 2^{de}

- Management et gestion

OULLINS 69600

Lycée Saint-Thomas d'Aquin Veritas

56 rue du Perron

Tél. 04 72 66 33 66

Diplômes préparés

- Bac général, spécialités proposées :

Histoire-géographie, géopolitique et sciences politiques • Humanités, littérature et philosophie • Langues, littératures et cultures étrangères et régionales • Mathématiques • Numérique et sciences informatiques • Physique-chimie • Sciences de la vie et de la Terre • Sciences économiques et sociales

- Bac STI2D, spécialités proposées :

Architecture et construction • Énergies et environnement

- Bac STMG, spécialités proposées :

Gestion et finance • Ressources humaines et communication

Langues vivantes

- LVA : allemand, anglais

- LVB : allemand, anglais, espagnol, italien

Enseignements optionnels en 2^{de}

- LVC : chinois, espagnol, italien

- Langues et cultures de l'Antiquité : grec, latin

- Arts : arts plastiques • Arts : cinéma - audiovisuel • Arts : musique • Création et innovation technologiques • Éducation physique et sportive • Management et gestion • Sciences de l'ingénieur

Section particulière

- Section européenne : anglais

RILLIEUX-LA-PAPE 69140

Lycée Saint-Charles

2831 route de Strasbourg

Tél. 04 72 01 89 94

Diplôme préparé

- Bac général, spécialités proposées :

Histoire-géographie, géopolitique et sciences politiques • Mathématiques • Physique-chimie • Sciences de la vie et de la Terre • Sciences économiques et sociales

Langues vivantes

- LVA : anglais

- LVB : allemand, espagnol, italien

Enseignement optionnel en 2^{de}

- Langues et cultures de l'Antiquité : latin

SAINT-SYMPHORIEN-SUR-COISE

69590

Lycée Champagnat

250 rue Chanoine Pavailler, BP 40

Tél. 04 78 48 43 07

Diplômes préparés

- Bac général, spécialités proposées :

Histoire-géographie, géopolitique et sciences politiques • Langues, littératures et cultures étrangères et régionales • Mathématiques • Numérique et sciences informatiques • Physique-chimie • Sciences de la vie et de la Terre • Sciences économiques et sociales

- Bac STI2D, spécialités proposées :

Architecture et construction • Énergies et environnement

- Bac STMG, spécialités proposées :

Mercatique (marketing) • Ressources humaines et communication

Langues vivantes

- LVA : anglais

- LVB : allemand, espagnol, italien

Enseignements optionnels en 2^{de}

- LVC : italien

- Langues et cultures de l'Antiquité : latin

- Création et innovation technologiques • Management et gestion

Section particulière

- Ulis : troubles des fonctions cognitives ou mentales, troubles spécifiques du langage et des apprentissages

TARARE 69170

Lycée Notre-Dame de Bel Air

5 avenue des Belges

Tél. 04 74 05 02 49

Diplômes préparés

- Bac général, spécialités proposées :

Histoire-géographie, géopolitique et sciences politiques • Humanités, littérature et philosophie • Langues, littératures et cultures étrangères et régionales • Mathématiques • Physique-chimie • Sciences de la vie et de la Terre • Sciences de l'ingénieur • Sciences économiques et sociales

- Bac STI2D, spécialités proposées :

Architecture et construction • Énergies et environnement

Systèmes d'information numérique

Langues vivantes

- LVA : allemand, anglais

- LVB : allemand, espagnol, italien

Enseignements optionnels en 2^{de}

- LVC : chinois, italien

- Langues et cultures de l'Antiquité : latin

- Arts : cinéma - audiovisuel • Sciences de l'ingénieur

TASSIN-LA-DEMI-LUNE 69160

Lycée Saint-Joseph

7 rue du Lieutenant Audras

Tél. 04 78 34 07 51

Diplôme préparé

- Bac général, spécialités proposées :

Arts : arts plastiques • Histoire-géographie, géopolitique et sciences politiques • Humanités, littérature et philosophie • Langues, littératures et cultures étrangères et régionales • Mathématiques • Numérique et sciences informatiques • Physique-chimie • Sciences de la vie et de la Terre • Sciences de l'ingénieur • Sciences économiques et sociales

Langues vivantes

- LVA : allemand, anglais

- LVB : allemand, anglais, chinois, espagnol

Enseignements optionnels en 2^{de}

- LVC : chinois, espagnol, italien

- Langues et cultures de l'Antiquité : grec, latin

- Arts : arts plastiques • Arts : musique • Sciences de l'ingénieur

Section particulière

- Sections européennes : allemand, anglais

VILLEFRANCHE-SUR-SAÔNE 69657

Cedex

Lycée Notre-Dame

72 rue des Jardiniers, BP 213

Tél. 04 74 65 48 47

Diplômes préparés

- Bac général, spécialités proposées :

Histoire-géographie, géopolitique et sciences politiques • Mathématiques • Physique-chimie • Sciences de la vie et de la Terre • Sciences économiques et sociales

- Bac STL, spécialités proposées :

Biochimie biologie biotechnologie

- Bac STMG, spécialités proposées :

Gestion et finance • Mercatique (marketing) • Ressources humaines et communication

- Bac ST2S

Langues vivantes

- LVA : anglais

- LVB : allemand, espagnol, italien

Enseignements optionnels en 2^{de}

- LVC : italien, langue des signes française

- Biotechnologies • Management et gestion • Santé et social

Section particulière

- Section européenne : anglais

VILLEFRANCHE-SUR-SAÔNE 69400

Lycée Notre-Dame de Mongré

276 avenue Saint-Exupéry

Tél. 04 74 65 24 13

Diplôme préparé

- Bac général, spécialités proposées : Histoire-géographie, géopolitique et sciences politiques • Humanités, littérature et philosophie • Langues, littératures et cultures étrangères et régionales • Littérature, langues et cultures de l'Antiquité • Mathématiques • Numérique et sciences informatiques • Physique-chimie • Sciences de la vie et de la Terre • Sciences économiques et sociales

Langues vivantes

- LVA : allemand, anglais
- LVB : allemand, anglais, espagnol, italien

Enseignements optionnels en 2^{de}

- LVC : chinois, espagnol, italien
- Langues et cultures de l'Antiquité : grec, latin
- Arts : arts plastiques • Sciences et laboratoire

Sections particulières

- Section européenne : anglais
- Ulis : troubles des fonctions cognitives ou mentales, troubles spécifiques du langage et des apprentissages

VILLEURBANNE 69100

Lycée Beth Hanna

293 rue Francis de Pressensé

Tél. 04 78 68 02 03

Diplôme préparé

- Bac général, spécialités proposées : Mathématiques • Physique-chimie • Sciences de la vie et de la Terre • Sciences économiques et sociales

Langues vivantes

- LVA : anglais
- LVB : espagnol, hébreu moderne

Enseignement optionnel en 2^{de}

- LVC : hébreu moderne

VILLEURBANNE 69100

Lycée de l'école Juive de Lyon

40 rue Alexandre Boutin

Tél. 04 72 83 80 20

Diplôme préparé

- Bac général, spécialités proposées : Histoire-géographie, géopolitique et sciences politiques • Mathématiques • Physique-chimie • Sciences de la vie et de la Terre • Sciences économiques et sociales

Langues vivantes

- LVA : anglais
- LVB : hébreu moderne

VILLEURBANNE 69613 Cedex

Lycée Immaculée Conception

74 place Jules Grandclément, BP 41023

Tél. 04 72 13 12 80

Diplôme préparé

- Bac général, spécialités proposées : Histoire-géographie, géopolitique et sciences politiques • Humanités, littérature et philosophie • Langues, littératures et cultures étrangères et régionales • Mathématiques • Numérique et sciences informatiques • Physique-chimie • Sciences de la vie et de la Terre • Sciences économiques et sociales

Langues vivantes

- LVA : anglais
- LVB : allemand, espagnol, italien

Enseignements optionnels en 2^{de}

- LVC : italien
- Langues et cultures de l'Antiquité : grec, latin

Section particulière

- Section européenne : allemand



Lycée - UFA - CFPPA
AGROTEC Vienne

Enseignement agricole public

Les métiers de la Nature et de l'Eau

- 3^{ème} de l'Enseignement Agricole
- 2^{de} Générale & Technologique
 - option d'exploration: Ecologie-Agronomie-Territoires et Développement Durable
- BAC TECHNO Sciences & Technologie de l'Agronomie et du Vivant (STAV)
- 2^{de} Pro Nature-Jardin-Paysage-Forêt (NJPF)
- BAC PRO Gestion des Milieux Naturels et de la Faune (GMNF)

► Poursuite d'étude possible dans l'établissement: BTS / LICENCES PRO

Option
Hippologie
Equitation
dès la
2^{de} GT



Vieux Chemin-Montée Bon Accueil 38217 Vienne Tel. 04 74 85 18 63

www.vienne.educagri.fr

Imaginez...
l'Environnement
de demain !

14 mars
Portes
Ouvertes
9h - 17h

LES FORMATIONS PROFESSIONNELLES

LES 2^{DES} PROFESSIONNELLES À ORIENTATION PROGRESSIVE (2^{DES} POP)

Neuf 2^{des} POP sont ouvertes dans l'académie de Lyon.

À l'issue, d'une période de détermination variant de 6 semaines à une année et en fonction des possibilités d'accueil, l'élève sera affecté dans la spécialité choisie parmi les bacs professionnels correspondants au champ professionnel de la 2^{de} POP.

La période de détermination comprend un tronc commun d'enseignement général et des activités pratiques de découverte (travaux pratiques spécifiques aux spécialités, projets inter-spécialités...).

INFO +

2^{des} POP

La liste définitive des 2^{des} POP sera diffusée dans le guide académique de l'affectation 2020, en ligne sur le site du DRAIO :

<http://saio.ac-lyon.fr/spip/>

Comment postuler ?

Les vœux pourront se faire via le téléservice affectation, ou par le biais de leur établissement d'origine.

2^{de} POP

Spécialités de bac pro préparées :

- Étude et réalisation d'agencement
- Métiers de l'électricité et de ses environnements connectés
- Ouvrages du bâtiment : métallerie
- Systèmes numériques option C Réseaux informatiques et systèmes communicants
- Technicien d'usinage
- Technicien en chaudronnerie industrielle
- Technicien menuisier-agenceur

■ 69 Lyon 8^e - LP La Mache 98

2^{de} POP Accompagnement, soins et services à la personne (ASSP)

Spécialités de bac pro préparées :

- Accompagnement, soins et services à la personne option A : à domicile / option B : en structure
- 01 Ferney-Voltaire - SEP du lycée polyvalent international 83
- 42 Saint-Étienne - LP Benoît Charvet 86
- 42 Saint-Chamond - LP Saint-Ennemond 96
- 69 Oullins - LP Joseph-Marie Jacquard 89
- 69 Villeurbanne - LP Marie Curie 91

2^{de} POP Carrosserie

Spécialités de bac pro préparées :

- Construction des carrosseries
- Réparation des carrosseries
- 01 Bourg-en-Bresse - LP Gabriel Voisin 83

2^{de} POP Énergie et maintenance industrielle

Spécialités de bac pro préparées :

- Métiers de l'électricité et de ses environnements connectés
- Maintenance des équipements industriels
- 69 Tarare - SEP du lycée polyvalent René Cassin 90

2^{de} POP Maintenance industrielle et énergie

Spécialités de bac pro préparées :

- Maintenance des équipements industriels
- Technicien de maintenance des systèmes énergétiques et climatiques
- 42 Sury-le-Comtal - LP Sainte-Claire 97

2^{de} POP Métiers de l'énergie et du numérique

Spécialités de bac pro préparées :

- Métiers de l'électricité et de ses environnements connectés
- Systèmes numériques
- option B : audiovisuels, réseau et équipement domestiques
- option C : réseaux informatiques et systèmes communicants
- 69 Lyon 5^e - SEP du lycée polyvalent Édouard Branly 89

2^{de} POP Métiers de la Conception et de la Réalisation

Spécialités de bac pro préparées :

- Études et définition de produits industriels
- Plastiques et composites
- Technicien ouvrier
- 01 Bellignat - SEP du lycée polyvalent Arbez Carne82

2^{de} POP Métiers du bois

Spécialités de bac pro préparées :

- Technicien menuisier agenceur
- Technicien de fabrication bois et matériaux associés
- 42 Le Coteau - LP Étienne Legrand 84

Spécialités de bac pro préparées :

- Technicien constructeur bois
- Technicien de fabrication bois et matériaux associés
- Technicien menuisier-agenceur
- 69 Caluire-et-Cuire - LP André Cuzin 87
- 69 Rillieux-la-Pape - LP Georges Lamarque 89

2^{de} POP Productive

Spécialités de bac pro préparées :

- Productive mécanique option décolletage
- Technicien d'usinage
- 69 Saint-Priest - LP Fernand Forest 90

LES FORMATIONS PROFESSIONNELLES

LES 2^{DES} PROFESSIONNELLES

PAR FAMILLES DE MÉTIERS

DE BAC PRO

12 familles de métiers de bac pro (dont quatre agricoles) seront effectives à la rentrée 2020, pour permettre aux élèves de seconde d'acquérir les compétences professionnelles communes aux spécialités concernées grâce à une approche métiers. Cette approche métiers se fera le plus possible par la réalisation de projets concrets portant à la fois sur les compétences communes et sur les particularités des différentes spécialités offertes.

INFO +

Familles de métiers de bac pro

Elles se mettent en place progressivement, jusqu'à la rentrée 2021 (5 nouvelles familles de métiers l'an prochain). Retrouvez la liste p.10. Attention, tous les bacs pro d'une même famille de métiers ne sont pas nécessairement proposés par un même établissement.

Comment postuler ?

Les vœux pourront se faire via le téléservice affectation, ou par le biais de leur établissement d'origine.

Classe de seconde pro agricole : alimentation, bio-industries et laboratoire

● 01 Bourg-en-Bresse - CFPPA Les Sardières	82
● 01 Bourg-en-Bresse - Lycée agricole Les Sardières	83
■ 01 Villars-les-Dombes - LP rural de l'Ain	94
■ 42 Feurs - Lycée le Puits de l'Aune	94
● 69 Saint-Genis-Laval - Lycée agricole et agroalimentaire André Paillot	90

Classe de seconde pro agricole : conseil vente

■ 01 Nantua - LP rural de l'Ain	93
■ 01 Péronnas - MFR	93
● 42 Montbrison - EPLEFPA Campus Agronova - site de Précieux	85
● 42 Saint-Genest-Malifaux - EPLEFPA Campus Agronova - site de Saint-Genest-Malifaux	86
■ 42 Saint-Germain-Lespinnasse - MFR	97
■ 42 Sury-le-Comtal - Lycée agricole Saint-André	97
● 42 Villars - Lycée horticole de Montravel	86
● 69 Belleville-en-Beaujolais - Lycée agro-viticole Bel Air	87
■ 69 Saint-Symphorien-sur-Coise - Lycée Jean Monnet	100
■ 69 Villié-Morgon - MFR	100

Classe de seconde pro agricole : nature - jardin - paysage - forêt

■ 01 Péronnas - MFR	93
■ 42 Marlihes - MFR	94
● 42 Noirétable - Lycée forestier de Noirétable	85
● 42 Perreux - Lycée agricole de Roanne-Chervé	85
● 42 Villars - Lycée horticole de Montravel	86
■ 69 Anse - MFR	97
● 69 Dardilly - Lycée horticole de Lyon-Dardilly - Paysage et environnement	88
■ 69 Lamure-sur-Azergues - MFR des 4 vallées	97
■ 69 Sainte-Consoise - MFR de l'Ouest Lyonnais	99

Classe de seconde pro agricole : productions

■ 01 Bâgé-le-Châtel - MFR	92
● 01 Bourg-en-Bresse - Lycée agricole Les Sardières	83
● 01 Misérieux - Lycée agricole Édouard Herriot - Cibeiens	83
■ 01 Montluel - MFR Domaine de La Saulsaie	93
● 42 Montbrison - EPLEFPA Campus Agronova - site de Précieux	85
■ 42 Normand-en-Forez - MFR du Forez	95
■ 42 Nandax - Lycée agricole Étienne Gautier	95
● 42 Perreux - Lycée agricole de Roanne-Chervé	85
● 42 Saint-Genest-Malifaux - EPLEFPA Campus Agronova - site de Saint-Genest-Malifaux	86
■ 42 Sury-le-Comtal - Lycée agricole Saint-André	97
● 42 Villars - Lycée horticole de Montravel	86
● 69 Belleville-en-Beaujolais - Lycée agro-viticole Bel Air	87
● 69 Dardilly - Lycée horticole de Lyon-Dardilly - Paysage et environnement	88
■ 69 Limonest - Institut Sandar La Salle	97
■ 69 Saint-Genis-Laval - Lycée horticole de Lyon Pressin	99
■ 69 Saint-Laurent-de-Chamousset - MFR	99
■ 69 Saint-Romain-de-Popey - MFR de Saint-Romain	99

Classe de seconde pro Métiers de l'alimentation

■ 01 Balan - MFR	92
● 42 Saint-Chamond - LP hôtelier les Bruyères	86
● 69 Dardilly - SEP du lycée polyvalent François Rabelais	88

Classe de seconde pro Métiers de l'hôtellerie-restauration

● 01 Valserhône - SEP du lycée polyvalent Saint-Exupéry	84
● 42 Saint-Chamond - LP hôtelier les Bruyères	86
■ 42 Saint-Genest-Lerpt - SEP du lycée hôtelier le Renouveau	96
● 42 Verrières-en-Forez - LP du Haut Forez	86
● 69 Belleville-en-Beaujolais - SEP du lycée polyvalent Aiguerande	87
● 69 Dardilly - SEP du lycée polyvalent François Rabelais	88
■ 69 Lyon 9 ^e - SEP du lycée Jehanne de France	99
● 69 Vénissieux - LP Hélène Boucher	90

Classe de seconde pro Métiers de la beauté et du bien-être

● 01 Bourg-en-Bresse - LP Marcelle Pardé	83
■ 42 Montbrison - LP Jean-Baptiste d'Allard	95
● 42 Saint-Étienne - LP Benoît Charvet	86
● 69 Lyon 8 ^e - LP du Premier Film	89

Classe de seconde pro Métiers de la construction durable, du bâtiment et des travaux publics

● 01 Ambérieu-en-Bugey - LP Alexandre Bérard	82
● 01 Bourg-en-Bresse - SEP du lycée polyvalent Joseph-Marie Carriat	83
● 42 Andrézieux-Bouthéon - LP Pierre Desgranges	84
● 42 Le Coteau - LP Étienne Legrand	84
● 42 Saint-Étienne - Cité scolaire Monnet Fourneyron - LP Benoît Fourneyron - site Métare	86
● 69 Brignais - LP Gustave Eiffel	87
● 69 Bron - LP Tony Garnier	87
■ 69 Brussieu - Ateliers d'apprentissage de la Giraudière	97
● 69 Caluire-et-Cuire - LP André Cuzin	87
■ 69 Lyon 8 ^e - LP La Mache	98

- établissement public (temps plein ou apprentissage)
- établissement privé (temps plein ou apprentissage)

Classe de seconde pro Métiers de la gestion administrative, du transport et de la logistique

● 01 Ambérieu-en-Bugey - LP Alexandre Bérard	82
● 01 Bourg-en-Bresse - LP Gabriel Voisin	83
● 01 Bourg-en-Bresse - LP Marcelle Pardé	83
■ 01 Bourg-en-Bresse - LP Saint-Joseph	92
■ 01 Cessy - SEP du lycée Jeanne d'Arc	92
● 01 Oyonnax - SEP du lycée polyvalent Paul Painlevé 84	
● 01 Valsérhône - SEP du lycée polyvalent Saint-Exupéry	84
● 42 Charlieu - SEP du lycée polyvalent Jérémie de la Rue	84
■ 42 Chazelles-sur-Lyon - LP des Monts du Lyonnais	94
● 42 Firminy - LP Albert Camus	84
● 42 Montbrison - LP de Beauregard	85
● 42 Rive-de-Gier - LP René Cassin	85
● 42 Roanne - LP Albert Thomas	85
■ 42 Roanne - LP Sainte-Anne	96
● 42 Saint-Chamond - LP Claude Lebois	85
■ 42 Saint-Chamond - LP Saint-Ennemond	96
● 42 Saint-Étienne - LP Benoît Charvet	86
■ 42 Saint-Étienne - LP Tézénas du Montcel	96
● 69 Belleville-en-Beaujolais - SEP du lycée polyvalent Aiguierande	87
● 69 Brignais - LP Gustave Eiffel	87
● 69 Écully - LP François Cevert	88
● 69 L'Arbresle - LP Barthélemy Thimonnier	88
● 69 Lyon 1^{er} - LP Jacques de Flesselles	88
■ 69 Lyon 1^{er} - LP Japy	97
■ 69 Lyon 1^{er} - LP privé Saint Louis-Saint Bruno	98
■ 69 Lyon 2^e - LP Saint-Marc	98
● 69 Lyon 4^e - LP Camille Claudel	89
■ 69 Lyon 7^e - LP Chevreur Lestonnac (fermeture à confirmer)	98
● 69 Lyon 7^e - LP Louise Labé	89
■ 69 Lyon 7^e - LP Saint-Joseph	98
● 69 Lyon 8^e - LP Jean Lurçat	89
■ 69 Lyon 8^e - LP ORT	99
■ 69 Oullins - LP Orsel	99
■ 69 Rillieux-la-Pape - LP Saint-Charles	99
● 69 Rillieux-la-Pape - LP Sermenaz	90
● 69 Saint-Priest - LP Fernand Forest	90
● 69 Vaux-en-Velin - LP les Canuts	90
● 69 Vénissieux - SEP du lycée polyvalent Jacques Brel	91
■ 69 Villefranche-sur-Saône - LP Notre-Dame	100
● 69 Villeurbanne - Cité scolaire René Pellet - EREA déficients visuels	91
● 69 Villeurbanne - LP Alfred de Musset	91
● 69 Villeurbanne - LP Magenta	91

Classe de seconde pro Métiers de la relation client

● 01 Ambérieu-en-Bugey - LP Alexandre Bérard	82
■ 01 Belley - LP Lamartine	92
● 01 Bourg-en-Bresse - LP Marcelle Pardé	83
■ 01 Bourg-en-Bresse - LP Saint-Joseph	92
■ 01 Cessy - SEP du lycée Jeanne d'Arc	92
● 01 Ferney-Voltaire - SEP du lycée polyvalent international	83
■ 01 Miribel - LP Saint-Joseph	93
● 01 Oyonnax - SEP du lycée polyvalent Paul Painlevé 84	
● 01 Valsérhône - SEP du lycée polyvalent Saint-Exupéry	84
■ 42 Chazelles-sur-Lyon - LP des Monts du Lyonnais	94
■ 42 Le Chambon-Fegerolles - LP Saint-Joseph	94
● 42 Le Chambon-Fegerolles - LP Adrien Testud	84
● 42 Montbrison - LP de Beauregard	85
■ 42 Montbrison - LP Jean-Baptiste d'Allard	95
■ 42 Montbrison - MFR de Montbrison	95
■ 42 Rive-de-Gier - LP Notre-Dame des Collines	95
● 42 Rive-de-Gier - LP René Cassin	85
● 42 Roanne - LP Albert Thomas	85
● 42 Saint-Étienne - LP Benoît Charvet	86
■ 42 Saint-Étienne - LP Sainte-Marie	96
● 69 Écully - LP François Cevert	88
● 69 Givors - LP Danielle Casanova	88
■ 69 Lyon 1^{er} - LP Japy	97
■ 69 Lyon 1^{er} - LP privé Saint Louis-Saint Bruno	98
■ 69 Lyon 2^e - LP Saint-Marc	98
● 69 Lyon 4^e - LP Camille Claudel	89
■ 69 Lyon 6^e - LP Carrel	98
● 69 Lyon 7^e - LP Louise Labé	89
■ 69 Lyon 7^e - LP Saint-Joseph	98
● 69 Lyon 8^e - LP Jean Lurçat	89
● 69 Oullins - LP Joseph-Marie Jacquard	89
■ 69 Oullins - LP Orsel	99
■ 69 Rillieux-la-Pape - LP Saint-Charles	99
● 69 Rillieux-la-Pape - LP Sermenaz	90
■ 69 Sainte-Foy-lès-Lyon - LP la Favorite	99
● 69 Tarare - SEP du lycée polyvalent René Cassin	90
● 69 Vaux-en-Velin - LP les Canuts	90
● 69 Vénissieux - SEP du lycée polyvalent Jacques Brel	91
■ 69 Villefranche-sur-Saône - LP Notre-Dame	100
● 69 Villefranche-sur-Saône - SEP du lycée polyvalent Claude Bernard	91
● 69 Villeurbanne - LP Magenta	91
● 69 Villeurbanne - LP Marie Curie	91

Classe de seconde pro Métiers des études et de la modélisation numérique du bâtiment

● 42 Néronde - LP Pierre Coton	85
● 42 Saint-Étienne - Cité scolaire Monnet Fourmeyron - LP Benoît Fourmeyron - site Métare	86
● 69 Bron - LP Tony Garnier	87
● 69 Caluire-et-Cuire - LP André Cuzin	87

Classe de seconde pro Métiers des industries graphiques et de la communication

● 42 Saint-Étienne - LP Étienne Mimard	86
■ 69 Lyon 3^e - LP de la SEPR	98

LES FORMATIONS PROFESSIONNELLES

INDEX DES DIPLÔMES PROFESSIONNELS

CAP et CAP agricole

• CAP Accompagnant éducatif petite enfance	79	• CAP Constructeur bois	70	• CAP Menuisier installateur	71
• CAP Agent de propreté et d'hygiène	74	• CAP Constructeur de réseaux de canalisations de travaux publics	69	• CAP Métier du pressing	80
• CAP Agent de sécurité	74	• CAP Constructeur de routes	69	• CAP Métiers de la coiffure	79
• CAP agricole Jardinier paysagiste	65	• CAP Constructeur d'ouvrages en béton armé	69	• CAP Métiers de la gravure	
• CAP agricole Lad - cavalier d'entraînement	65	• CAP Cordonnerie multiservice	80	<i>option A gravure d'ornementation</i>	74
• CAP agricole Maréchal-ferrant	65	• CAP Cordonnier bottier	80	<i>option C gravure en modelé</i>	75
• CAP agricole Métiers de l'agriculture	65	• CAP Couvreur	69	<i>option D marquage poinçonnage</i>	75
• CAP agricole Opérateur en industries agroalimentaires		• CAP Cuisine	67	• CAP Métiers de la mode : chapelier-modiste	80
<i>option transformation de produits alimentaires</i>	67	• CAP Doreur à la feuille ornementaliste	75	• CAP Métiers de la mode - vêtement flou	80
• CAP agricole Palefrenier soigneur	65	• CAP Ébéniste	70	• CAP Métiers de la mode - vêtement tailleur	80
• CAP agricole Services aux personnes et vente en espace rural	79	• CAP Électricien	73	• CAP Métiers de l'enseigne et de la signalétique	73
• CAP agricole Travaux forestiers	65	• CAP Encadreur	70	• CAP Métiers du plâtre et de l'isolation	69
• CAP Art et techniques de la bijouterie-joaillerie		• CAP Équipier polyvalent du commerce	72	• CAP Monteur en installations sanitaires	69
<i>option bijouterie-joaillerie</i>	75	• CAP Esthétique cosmétique parfumerie	79	• CAP Monteur en installations thermiques	73
<i>option bijouterie sertissage</i>	75	• CAP Étancheur du bâtiment et des travaux publics	69	• CAP Opérateur/opératrice de service - relation client et livraison	81
<i>option polissage finition</i>	75	• CAP Ferronnier d'art	75	• CAP Opérateur/opératrice logistique	81
• CAP Arts de la broderie		• CAP Fleuriste	72	• CAP Orfèvre	
<i>dominante broderie à la main</i>	80	• CAP Fourrure	80	<i>option A monteur en orfèvrerie</i>	75
<i>dominante broderie automatisée</i>	80	• CAP Horlogerie	77	<i>option B tourneur repousseur en orfèvrerie</i>	75
<i>dominante broderie sur machine</i>	80	• CAP Installateur en froid et conditionnement d'air	73	<i>option C polisseur aviveur en orfèvrerie</i>	75
• CAP Arts de la reliure	74	• CAP Lapidaire		<i>option D planeur en orfèvrerie</i>	75
• CAP Arts du bois		<i>option B pierres de couleur</i>	75	• CAP Ouvrier archetier	71
<i>option marqueteur</i>	70	• CAP Lutherie	71	• CAP Pâtissier	67
<i>option sculpteur ornementaliste</i>	70	• CAP Maçon	69	• CAP Peintre applicateur de revêtements	69
<i>option tourneur</i>	70	• CAP Maintenance de bâtiments de collectivités	69	• CAP Peinture en carrosserie	75
• CAP Arts et techniques du verre		• CAP Maintenance des matériels		• CAP Plasturgie	76
<i>option vitrailliste</i>	75	<i>option A matériels agricoles</i>	68	• CAP Podo-orthésiste	79
• CAP Assistant technique en instruments de musique		<i>option B matériels de construction et de manutention</i>	68	• CAP Production et service en restaurations (rapide, collective, cafétéria)	67
<i>option guitare</i>	68	<i>option C matériels d'espaces verts</i>	68	• CAP Propreté de l'environnement urbain-collecte et recyclage	71
• CAP Assistant technique en milieu familial et collectif	66	• CAP Maintenance des véhicules		• CAP Réalisations industrielles en chaudronnerie ou soudage	
• CAP Boucher	66	<i>option A voitures particulières</i>	68	<i>option A chaudronnerie</i>	76
• CAP Boulanger	66	<i>option B véhicules de transport routier</i>	68	<i>option B soudage</i>	76
• CAP Cannage paillage en ameublement	70	<i>option C motocycles</i>	68	• CAP Réparation des carrosseries	76
• CAP Carreleur mosaïste	69	• CAP Maroquinerie	80	• CAP Sellerie générale	80
• CAP Charcutier-traiteur	66	• CAP Mécanicien conducteur scieries et industries mécaniques du bois		• CAP Sellier harnacheur	80
• CAP Charpentier bois	70	<i>option B mécanicien affûteur de sciage, tranchage, déroulage</i>	75	• CAP Sérigraphie industrielle	75
• CAP Commercialisation et services en hôtel-café-restaurant	67	• CAP Menuisier aluminium-verre	69	• CAP Serrurier métallier	76
• CAP Conducteur d'installations de production	77	• CAP Menuisier fabricant de menuiserie, mobilier et agencement	71	• CAP Signalétique et décors graphiques	75
• CAP Conducteur livreur de marchandises	81				
• CAP Conducteur-opérateur de scierie	70				

• CAP Souffleur de verre <i>option enseigne lumineuse</i> 76 <i>option verrerie scientifique</i> 76	• Bac pro Maintenance des véhicules <i>option A voitures particulières</i> 68 <i>option B véhicules de transport routier</i> 68 <i>option C motocycles</i> 69	• Bac pro Technicien du froid et du conditionnement d'air 74
• CAP Tailleur de pierre 70	• Bac pro Menuiserie aluminium-verre 70	• Bac pro Technicien d'usinage 77
• CAP Tapisser-tapisserie d'ameublement en décor... 80	• Bac pro Métiers de l'accueil 72	• Bac pro Technicien en chaudronnerie industrielle... 76
• CAP Tapisser-tapisserie d'ameublement en siège... 80	• Bac pro Métiers de la mode - vêtements 80	• Bac pro Technicien en expérimentation animale... 66
• CAP Taxidermiste 79	• Bac pro Métiers de la sécurité 74	• Bac pro Technicien en installation des systèmes énergétiques et climatiques 74
• CAP Vannerie 71	• Bac pro Métiers de l'électricité et de ses environnements connectés 73	• Bac pro Technicien géomètre - topographe 70
• CAP Vêtement de peau 80	• Bac pro Métiers du commerce et de la vente <i>option A animation et gestion de l'espace commercial</i> 72 <i>option B prospection clientèle et valorisation de l'offre commerciale</i> 72	• Bac pro Technicien menuisier-agenceur 71
Bac pro	• Bac pro Métiers du cuir <i>option maroquinerie</i> 80 <i>option sellerie garnissage</i> 80	• Bac pro Technicien modelleur 77
• Bac pro Accompagnement, soins et services à la personne <i>option A : à domicile</i> 79 <i>option B : en structure</i> 79	• Bac pro Métiers du pressing et de la blanchisserie... 80	• Bac pro Technicien outilleur 77
• Bac pro Agroéquipement 65	• Bac pro Microtechniques 77	• Bac pro Transport 81
• Bac pro Aménagement et finition du bâtiment 70	• Bac pro Optique lunetterie 79	• Bac pro Travaux publics 70
• Bac pro Aménagements paysagers 65	• Bac pro Ouvrages du bâtiment : métallerie 76	BPA
• Bac pro Animation-enfance et personnes âgées... 79	• Bac pro Perruquier posticheur 79	• BPA Travaux des aménagements paysagers 65
• Bac pro Artisanat et métiers d'art <i>option communication visuelle plurimédia</i> 68 <i>option marchandisage visuel</i> 70 <i>option métiers de l'enseigne et de la signalétique</i> 76 <i>option tapisserie d'ameublement</i> 80	• Bac pro Photographie 68	
• Bac pro Bio-industries de transformation 67	• Bac pro Pilote de ligne de production 77	
• Bac pro Boucher charcutier traiteur 67	• Bac pro Plastiques et composites 76	
• Bac pro Boulanger pâtissier 67	• Bac pro Procédés de la chimie, de l'eau et des papiers- cartons 71	
• Bac pro Commercialisation et services en restauration 67	• Bac pro Productions aquacoles 66	
• Bac pro Conducteur transport routier marchandises .81	• Bac pro Productique mécanique <i>option décolletage</i> 77	
• Bac pro Conduite de productions horticoles (arbres, arbustes, fruits, fleurs, légumes) 66	• Bac pro Prothèse dentaire 79	
• Bac pro Conduite et gestion de l'entreprise agricole . 66	• Bac pro Réalisation de produits imprimés et plurimédia <i>option A productions graphiques</i> 75 <i>option B productions imprimées</i> 75	
• Bac pro Conduite et gestion de l'entreprise hippique 66	• Bac pro Réparation des carrosseries 76	
• Bac pro Conduite et gestion de l'entreprise vitivinicole 66	• Bac pro Services aux personnes et aux territoires... 79	
• Bac pro Conduite et gestion d'une entreprise du secteur canin et félin 66	• Bac pro Systèmes numériques <i>option A Sécurité et sécurité des infrastructures, de l'habitat et du tertiaire</i> 73 <i>option B Audiovisuels, réseau et équipement domestiques</i> 73 <i>option C Réseaux informatiques et systèmes communicants</i> 73	
• Bac pro Construction des carrosseries 76	• Bac pro Technicien conseil vente en alimentation <i>option produits alimentaires</i> 68	
• Bac pro Cuisine 67	• Bac pro Technicien conseil vente en animalerie 66	
• Bac pro Esthétique cosmétique parfumerie 79	• Bac pro Technicien conseil vente univers jardinerie . 66	
• Bac pro Étude et définition de produits industriels . 77	• Bac pro Technicien constructeur bois 71	
• Bac pro Étude et réalisation d'agencement 71	• Bac pro Technicien de fabrication bois et matériaux associés 71	
• Bac pro Façonnage de produits imprimés, routage . 75	• Bac pro Technicien de maintenance des systèmes énergétiques et climatiques 74	
• Bac pro Fonderie 76	• Bac pro Technicien de scierie 71	
• Bac pro Forêt 66	• Bac pro Technicien d'études du bâtiment <i>option A : études et économie</i> 70 <i>option B : assistant en architecture</i> 70	
• Bac pro Forêt 66	• Bac pro Technicien du bâtiment : organisation et réalisation du gros oeuvre 70	
• Bac pro Gestion-administration 74		
• Bac pro Gestion des milieux naturels et de la faune . 66		
• Bac pro Hygiène, propreté, stérilisation 74		
• Bac pro Laboratoire contrôle qualité 67		
• Bac pro Logistique 81		
• Bac pro Maintenance des équipements industriels . 77		
• Bac pro Maintenance des matériels <i>option A matériels agricoles</i> 68 <i>option B matériels de construction et de manutention</i> 68 <i>option C matériels d'espaces verts</i> 68		

LES FORMATIONS PROFESSIONNELLES

LES DIPLÔMES

PROFESSIONNELS PAR DOMAINE

Vous trouverez ci-dessous la liste des diplômes professionnels (bacs professionnels, BPA, CAP) regroupés en 17 domaines. Pour chaque diplôme, les lieux de préparation sont indiqués avec le numéro du département, la ville et le nom de l'établissement, le statut (scolaire et/ou apprentissage).

Agriculture, élevage, aménagement, forêt

CAP agricole Jardinier paysagiste

Le jardinier ou la jardinière paysagiste entretient les espaces verts ou les jardins ; procède aux travaux d'aménagement (drainage), arrosage, décoration, plantation de végétaux d'ornement.

- 01 Bâgé-le-Châtel - MFR (A) 92
- 01 Bourg-en-Bresse - CFPPA Les Sardières (A) 82
- 42 Perreux - Lycée agricole de Roanne-Chervé (TP-A) 85
- 42 Saint-Étienne - LP Benoît Charvet 86
- 42 Sorbiers - EREA Nelson Mandela 86
- 42 Villars - Lycée horticole de Montravel (A) 86
- 69 Écully - Centre de formation et de promotion horticole (A) 88
- 69 Sainte-Consoce - MFR de l'Ouest Lyonnais (A) 99
- 69 Saint-Genis-Laval - Lycée horticole de Lyon Pressin (A) 99
- 69 Villeurbanne - Cité scolaire René Pellet - EREA déficients visuels 91

CAP agricole Lad - cavalier d'entraînement

Le lad-jockey s'occupe de chevaux de galop ; le lad-driver, de trotteurs. Ces cavaliers soignent et entraînent des chevaux de course pour en faire des champions. Ils ou elles partagent leur temps entre le nettoyage des écuries, les soins, la nourriture et l'entraînement des chevaux. Ils montent plusieurs heures par jour.

- 01 Chazey-sur-Ain - École des courses hippiques 92
- 42 Mornand-en-Forez - MFR du Forez (A) 95

CAP agricole Maréchal-ferrant

Les maréchaux-ferrants préparent et façonnent les ferrures courantes ou orthopédiques et thérapeutiques pour préserver et améliorer le fonctionnement physiologique du pied des chevaux. Ils ou elles connaissent les matériaux, les alliages, la biologie animale et l'hippologie.

- 42 Sury-le-Comtal - Lycée agricole Saint-André 97

CAP agricole Métiers de l'agriculture

Les titulaires de ce CAP travaillent dans différents types d'exploitation agricole : élevage, culture céréalière, horticulture, vignoble selon la spécialité choisie. Ils ou elles sont responsables de la conduite d'un élevage ou d'une production végétale.

- production animale

- 01 Bourg-en-Bresse - CFPPA Les Sardières (A) 82
- 42 Monbrison - EPLEFPA Campus Agronova - site de Précieux (A) 85
- 42 Perreux - Lycée agricole de Roanne-Chervé (TP-A) 85

- production végétale : arboriculture, horticulture

- 42 Perreux - Lycée agricole de Roanne-Chervé (A) 85
- 42 Villars - Lycée horticole de Montravel (TP-A) 86
- 69 Saint-Genis-Laval - Lycée horticole de Lyon Pressin 99
- 69 Villeurbanne - Cité scolaire René Pellet - EREA déficients visuels 91

- production végétale : grandes cultures

- 01 Bourg-en-Bresse - CFPPA Les Sardières (A) 82

- production végétale : vigne et vin

- 69 Belleville-en-Beaujolais - Lycée agro-viticole Bel Air (A) 87

CAP agricole Palefrenier soigneur

Le palefrenier ou la palefrenière assure les soins des chevaux et l'entretien des écuries et du matériel. Il ou elle participe à la récolte des fourrages, travaille dans les haras, les exploitations d'élevage de chevaux, les centres équestres ou les centres d'entraînement de chevaux de course.

- 42 Sury-le-Comtal - Lycée agricole Saint-André (TP-A) 97

CAP agricole Travaux forestiers

Les ouvriers forestiers plantent des essences forestières et entretiennent les parcelles : dépressage, débroussaillage, élagage, balivage. Ils ou elles réalisent l'abattage des arbres, participent à des actions d'entretien des milieux naturels, des abords d'infrastructures et aménagent des structures d'accueil du public.

- 42 Noirétable - Lycée forestier de Noirétable (A) 85

BPA Travaux des aménagements paysagers

Dans le secteur du paysage, les diplômés participent à des chantiers d'aménagement : effectuent des implantations, préparent le sol, plantent des arbres, réalisent des massifs, etc. Ils ou elles appliquent les traitements phytosanitaires et peuvent aussi réaliser des travaux de voirie, entretenir des bassins.

- travaux de création et d'entretien

- 42 Perreux - Lycée agricole de Roanne-Chervé (A) 85
- 42 Villars - Lycée horticole de Montravel (A) 86

Bac pro Agroéquipement

Conduire, entretenir et réparer des machines agricoles, tracteurs, moissonneuses-batteuses, épandeurs d'engrais, ensileuses... Savoir manager un chantier agricole, choisir les équipements appropriés et organiser le travail.

- 69 Saint-Romain-de-Popey - MFR de Saint-Romain 99

Bac pro Aménagements paysagers

En entreprise de travaux paysagers ou au sein de collectivités locales, les titulaires du bac pro préparent le chantier paysager : améliorent les sols, installent les systèmes d'irrigation, les réseaux, les mobiliers. Ils ou elles entretiennent les espaces verts (taille, désherbage, plantation...) et font le traitement sanitaire des végétaux. Avoir une bonne connaissance des différentes espèces de plantes et de leur environnement est impératif.

- 01 Péronnas - MFR 93
- 42 Perreux - Lycée agricole de Roanne-Chervé (TP-A) 85
- 42 Villars - Lycée horticole de Montravel 86
- 69 Chessy - MFR 97
- 69 Dardilly - Lycée horticole de Lyon-Dardilly - Paysage et environnement 88
- 69 Écully - Centre de formation et de promotion horticole (A) 88
- 69 Sainte-Consoce - MFR de l'Ouest Lyonnais 99
- 69 Saint-Genis-Laval - Lycée horticole de Lyon Pressin (A) 99

● établissement public
(temps plein ou apprentissage)

■ établissement privé
(temps plein ou apprentissage)

▼ CFA

Bac pro Conduite de productions horticoles (arbres, arbustes, fruits, fleurs, légumes)

Préparer le sol, la plantation ou le semis, et surveiller la croissance des plants. Ce sont des ouvriers ou ouvrières hautement qualifiés ou des responsables d'exploitation en production florale, légumière, fruitière ou en pépinière. Selon les cas, ils ou elles assurent le stockage et le conditionnement des produits à commercialiser.

- 01 Montluel - MFR Domaine de La Saulsaie 93
- 42 Villars - Lycée horticole de Montravel 86
- 69 Dardilly - Lycée horticole de Lyon-Dardilly - Paysage et environnement 88
- 69 Saint-Genis-Laval - Lycée horticole de Lyon Pressin (TP - A) 99

Bac pro Conduite et gestion de l'entreprise agricole

Les diplômés doivent être capables de gérer une exploitation en tenant compte des cycles de productions, végétales ou animales. Pour leur activité, ils ou elles utilisent des équipements agricoles, des outils d'aides à la décision (OAD) et des technologies de l'information et de la communication (TIC).

- grandes cultures

- 01 Bâgé-le-Châtel - MFR 92
- 01 Montluel - MFR Domaine de La Saulsaie (A) 93

- polyculture élevage

- 01 Bourg-en-Bresse - CFPPA Les Sardières (A) 82
- 01 Bourg-en-Bresse - Lycée agricole Les Sardières 83
- 42 Montbrison - EPLEFPA Campus Agronova - site de Précieux 85
- 42 Nandax - Lycée agricole Étienne Gautier (TP - A) 95
- 42 Perreux - Lycée agricole de Roanne-Chervé 85
- 42 Saint-Genest-Malifaux - EPLEFPA Campus Agronova - site de Saint-Genest-Malifaux (TP - A) 86
- 69 Saint-Laurent-de-Chamousset - MFR 99

Bac pro Conduite et gestion de l'entreprise hippique

Former des gestionnaires d'écuries de trot ou de galop, d'établissements équestres ou d'écuries de propriétaire. L'acquisition de techniques liées à l'élevage, à la valorisation du cheval, à la commercialisation des produits et services permet de déboucher sur des activités de gestion et de pilotage d'une entreprise hippique.

- 01 Chazey-sur-Ain - École des courses hippiques (A) 92
- 42 Mornand-en-Forez - MFR du Forez 95
- 42 Sury-le-Comtal - Lycée agricole Saint-André 97
- 69 Limonest - Institut Sandar La Salle 97

Bac pro Conduite et gestion de l'entreprise vitivinicole

Ces viticulteurs ou viticultrices maîtrisent les techniques de production et le processus de vinification. Ils ou elles connaissent aussi bien les sols, les climats de chaque terroir que les modes de consommation et les attentes des clients. Soit ils ou elles réalisent le processus (de la culture de la vigne à la vente du vin), soit ils ou elles se limitent à la collecte du raisin pour en faire du vin. Excellents négociateurs, ils ou elles doivent maîtriser au moins une langue étrangère.

- 69 Belleville-en-Beaujolais - Lycée agro-viticole Bel Air (TP - A) 87

Bac pro Conduite et gestion d'une entreprise du secteur canin et félin

Être capable de gérer un élevage de chiens ou de chats. Il s'agit d'établir un plan de sélection des animaux, contrôler leur alimentation, leur état de santé et leur reproduction, mais également d'entretenir les équipements et les bâtiments d'élevage.

- 01 Misérieux - Lycée agricole Édouard Herriot - Cibeins (TP - A) 83
- 42 Sury-le-Comtal - Lycée agricole Saint-André 97

Bac pro Forêt

Travailler dans une entreprise de travaux forestiers, une scierie, une coopérative, ou pour le compte d'un expert ou d'un propriétaire forestier privé ou public. Participer à l'entretien du patrimoine forestier (abattage et façonnage) et être capable de gérer un chantier.

- 42 Marlihes - MFR 94
- 42 Noirétable - Lycée forestier de Noirétable 85
- 69 Lamure-sur-Azergues - MFR des 4 vallées 97

Bac pro Gestion des milieux naturels et de la faune

Préparer et gérer un chantier de mise en valeur du milieu, assurer des actions d'animation, de vulgarisation, de promotion de produits régionaux ou d'espèces locales. Ces professionnels occupent des emplois liés à la protection du territoire et à sa valorisation touristique (éco-tourisme, tourisme de chasse).

- 42 Noirétable - Lycée forestier de Noirétable 85
- 69 Anse - MFR 97

Bac pro Productions aquacoles

Exploitants ou salariés aquacoles, ils ou elles gèrent la production de poissons de mer ou d'eau douce, de crustacés ou de mollusques. Garantissent l'état sanitaire des animaux et organisent leur reproduction, alimentation, ainsi que leur vente (conditionnement, stockage ou vente directe).

- 01 Misérieux - Lycée agricole Édouard Herriot - Cibeins (TP - A) 83

Bac pro Technicien conseil vente en animalerie

Travailler dans une entreprise spécialisée dans la vente d'animaux de compagnie, d'aliments, de produits et d'accessoires d'animalerie. Il s'agit également d'assurer les tâches technico-administratives liées à la vente, l'encadrement et l'animation d'une équipe de vendeurs et vendeuses.

- 01 Misérieux - Lycée agricole Édouard Herriot - Cibeins (A) 83
- 42 Saint-Genest-Malifaux - EPLEFPA Campus Agronova - site de Saint-Genest-Malifaux 86
- 42 Sury-le-Comtal - Lycée agricole Saint-André 97
- 69 Villié-Morgon - MFR 100

Bac pro Technicien conseil vente univers jardinerie

Ce professionnel travaille en jardinerie ou en rayon spécialisé d'une grande surface. Il prend en charge les produits horticoles et de jardinage, de leur arrivée au magasin jusqu'à leur vente et peut animer une équipe de vendeurs et vendeuses. Enfin il assure le conseil et la vente auprès du public.

- 42 Villars - Lycée horticole de Montravel 86

Bac pro Technicien en expérimentation animale

Les techniciens animaliers travaillent dans des laboratoires de recherche médicale ou scientifique et dans des cabinets vétérinaires. Ces professionnels élèvent et soignent les animaux de laboratoire, gèrent les élevages et effectuent des manipulations et des interventions liées à la recherche et à l'expérimentation animale.

- 01 Villars-les-Dombes - LP rural de l'Ain 94
- 69 Saint-Laurent-de-Chamousset - MFR (A) 99

Alimentation, hôtellerie, restauration

CAP Assistant technique en milieux familial et collectif

Permet de travailler en structures collectives comme des maisons de retraite ou chez des particuliers. Ces professionnels travaillent seuls ou en équipe, entretiennent les espaces de vie, le linge et les vêtements. Ils ou elles préparent en partie les repas et assurent le service en veillant au respect des consignes et des réglementations.

- 69 Oullins - LP Joseph-Marie Jacquard 89
- 69 Lyon 5^e - LP Don Bosco (fermeture à confirmer) 98
- 69 Saint-Symphorien-sur-Coise - Lycée Jean Monnet (A) 100

CAP Boucher

Le métier de boucher ou bouchère requiert des savoir-faire en préparation et présentation des viandes et des compétences commerciales. Il ou elle doit réceptionner, découper, désosser les viandes, parer et étiqueter pour la vente, veiller au respect des règles d'hygiène et de sécurité... Il ou elle exerce en boucherie artisanale, dans la grande distribution ou dans l'industrie agroalimentaire.

- ▼ 01 Ambérieu-en-Bugey - CFA CECOF (A) 101
- ▼ 42 Mably - CFA du Roannais (A) 101
- ▼ 42 Saint-Étienne - Institut des métiers de Saint-Étienne (A) 103
- ▼ 69 Dardilly - CFA François Rabelais (A) 103

CAP Boulanger

Le métier de boulanger ou boulangère exige la maîtrise de la fermentation et de la cuisson des pains : stocker et contrôler les matières premières, pétrir la pâte, peser, façonner, cuire... Les titulaires de ce CAP peuvent débiter dans une entreprise artisanale ou industrielle, ou dans la grande distribution.

- ▼ 01 Ambérieu-en-Bugey - CFA CECOF (A) 101
- 01 Balan - MFR (A) 92
- ▼ 42 Mably - CFA du Roannais (A) 101
- 42 Saint-Chamond - LP hôtelier les Bruyères 86
- ▼ 42 Saint-Étienne - Institut des métiers de Saint-Étienne (A) 103
- ▼ 69 Dardilly - CFA François Rabelais (A) 103
- 69 Dardilly - SEP du lycée polyvalent François Rabelais 88
- 69 Saint-Priest - Afpa Saint Priest (A) 90

CAP Charcutier-traiteur

Confectionner des jambons, pâtés, saucissons, mais aussi préparer des plats cuisinés, organiser des buffets. Les titulaires de ce CAP peuvent travailler en magasin artisanal, en charcuterie industrielle, en grande surface, ou dans la restauration, voire l'hôtellerie.

- ▼ 01 Ambérieu-en-Bugey - CFA CECOF (A) 101
- ▼ 42 Mably - CFA du Roannais (A) 101
- ▼ 69 Dardilly - CFA François Rabelais (A) 103
- 69 Dardilly - SEP du lycée polyvalent François Rabelais 88

CAP Commercialisation et services en hôtel-café-restaurant

Les activités portent sur l'organisation des prestations : accueil, commercialisation et services. En restauration-café-brasserie, il s'agit de participer à la gestion des stocks, mettre en place pour le service (en brasserie ou restaurant), accueillir les clients, prendre les commandes, préparer et servir le petit déjeuner, les repas et les boissons. En hôtellerie, il faut mettre en place le chariot d'étage, faire un lit ou une chambre, assurer le room-service et entretenir les salles de bain.

▼ 01 Ambérieu-en-Bugey - CFA CECOF (A)	101
■ 01 Balan - MFR (A)	92
● 01 Valsenhône - SEP du lycée polyvalent Saint-Exupéry (A) (ouverture à TP à confirmer)	84
● 42 Firminy - LP Albert Camus (TP - A)	84
▼ 42 Mably - CFA du Roannais (A)	101
● 42 Rive-de-Gier - LP René Cassin	85
● 42 Saint-Chamond - LP hôtelier les Bruyères	86
▼ 42 Saint-Étienne - Institut des métiers de Saint-Étienne (A)	103
■ 42 Saint-Genest-Lerpt - SEP du lycée hôtelier le Renouveau	96
● 42 Verrières-en-Forez - LP du Haut Forez	86
▼ 69 Dardilly - CFA François Rabelais (A)	103
● 69 Dardilly - SEP du lycée polyvalent François Rabelais	88
■ 69 Lyon 9 ^e - SEP du lycée Jehanne de France	99
● 69 Vénissieux - LP Hélène Boucher (TP - A)	90

CAP Cuisine

Préparer les ingrédients, connaître les techniques de cuisson, les bases de la cuisine : entrées, viandes, poissons. Les cuisiniers ou cuisinières doivent être capables de composer un menu : gestion de l'approvisionnement, établir des bons de commande, réception et stockage des marchandises, calcul des coûts.

▼ 01 Ambérieu-en-Bugey - CFA CECOF (A)	101
■ 01 Balan - MFR (A)	92
● 01 Valsenhône - SEP du lycée polyvalent Saint-Exupéry (A) (ouverture à TP à confirmer)	84
● 42 Firminy - LP Albert Camus	84
▼ 42 Mably - CFA du Roannais (A)	101
● 42 Rive-de-Gier - LP René Cassin	85
● 42 Saint-Chamond - LP hôtelier les Bruyères	86
▼ 42 Saint-Étienne - Institut des métiers de Saint-Étienne (A)	103
■ 42 Saint-Genest-Lerpt - SEP du lycée hôtelier le Renouveau	96
● 42 Verrières-en-Forez - LP du Haut Forez	86
▼ 69 Dardilly - CFA François Rabelais (A)	103
● 69 Dardilly - SEP du lycée polyvalent François Rabelais	88
■ 69 Lyon 9 ^e - SEP du lycée Jehanne de France	99
● 69 Vénissieux - LP Hélène Boucher (TP - A)	90

CAP Pâtissier

Le pâtissier ou la pâtissière prépare et organise la fabrication des pâtisseries. Il ou elle gère les stocks des produits, fabrique les pâtes, les crèmes, décore et présente les desserts. Le métier s'exerce dans une pâtisserie artisanale, un restaurant traditionnel ou collectif, dans l'industrie ou la grande distribution.

▼ 01 Ambérieu-en-Bugey - CFA CECOF (A)	101
■ 01 Balan - MFR (A)	92
● 01 Valsenhône - SEP du lycée polyvalent Saint-Exupéry	84
▼ 42 Mably - CFA du Roannais (A)	101
● 42 Saint-Chamond - LP hôtelier les Bruyères	86
▼ 42 Saint-Étienne - Institut des métiers de Saint-Étienne (A)	103
▼ 69 Dardilly - CFA François Rabelais (A)	103
● 69 Dardilly - SEP du lycée polyvalent François Rabelais	88
▼ 69 Lyon 3 ^e - CFA de la SEPR (A)	103

CAP Production et service en restaurations (rapide, collective, cafétéria)

Ces professionnels travaillent en restauration rapide ou collective, réceptionnent les produits, s'occupent de présenter les plats en respectant les règles d'hygiène. Ils ou elles mettent en valeur l'espace de vente et conseillent le client ; ils ou elles assurent aussi l'entretien et le rangement des ustensiles.

● 01 Belley - LP du Bugey	82
● 01 Bourg-en-Bresse - EREA Philibert Commerçon	82
● 01 Bourg-en-Bresse - LP Gabriel Voisin	83
■ 01 Pont-de-Veyle - MFR (A)	94
● 01 Valsenhône - SEP du lycée polyvalent Saint-Exupéry (TP - A)	84
● 42 Firminy - LP Albert Camus	84
● 42 Le Coteau - LP Étienne Legrand	84
● 42 Rive-de-Gier - LP René Cassin	85
■ 42 Saint-Chamond - LP Saint-Ennemond (fermeture à confirmer)	96
■ 42 Saint-Étienne - LP La Salésienne	96
■ 42 Saint-Étienne - MFR (A)	96
● 42 Sorbiers - EREA Nelson Mandela	86
● 42 Verrières-en-Forez - LP du Haut Forez	86
● 69 Belleville-en-Beaujolais - SEP du lycée polyvalent Aiguerande	87
● 69 Givors - LP Danielle Casanova	88
■ 69 Lyon 5 ^e - LP Don Bosco	98
● 69 Lyon 8 ^e - LP du Premier Film (TP - A)	89
■ 69 Lyon 9 ^e - SEP du lycée Jehanne de France	99
● 69 Oullins - LP Joseph-Marie Jacquard	89
● 69 Vaulx-en-Velin - LP les Canuts	90
● 69 Villeurbanne - Cité scolaire René Pellet - EREA déficients visuels	91

CAP agricole Opérateur en industries agroalimentaires option transformation de produits alimentaires

Il s'agit de former des opérateurs ou opératrices qui travaillent dans les industries laitières, de viandes, céréalières, sucrières, de boissons et alcools. Ils ou elles règlent, utilisent des machines et réalisent des opérations manuelles de fabrication comme la découpe de la viande, la salaison du poisson ou le conditionnement comme la mise en barquettes ou en sachets.

● 01 Bourg-en-Bresse - CFPPA Les Sardières (A)	82
● 42 Perreux - Lycée agricole de Roanne-Chervé (A)	85
● 69 Saint-Genis-Laval - Lycée agricole et agroalimentaire André Paillot (A)	90

Bac pro Bio-industries de transformation

Il s'agit de former des opérateurs ou opératrices en bio-industrie de transformation (agroalimentaire, produits pharmaceutiques, cosmétiques et parfumerie) capables de coordonner la production automatisée et de surveiller une ligne de production, en tenant compte de la nature des matières premières et des instructions reçues.

● 01 Bourg-en-Bresse - CFPPA Les Sardières (A)	82
● 01 Bourg-en-Bresse - Lycée agricole Les Sardières	83
■ 42 Feurs - Lycée le Puits de l'Aune	94
● 69 Saint-Genis-Laval - Lycée agricole et agroalimentaire André Paillot (TP - A)	90

Bac pro Boucher charcutier traiteur

Il s'agit de former des professionnels polyvalents rapidement opérationnels et aptes à prendre des responsabilités, voire gérer une entreprise. Ils ou elles maîtrisent les "métiers de la boucherie et de la charcuterie" et les techniques de préparation traiteur.

● 69 Dardilly - SEP du lycée polyvalent François Rabelais	88
---	----

Bac pro Boulanger pâtissier

Il s'agit de former des professionnels polyvalents qui peuvent rapidement prendre des responsabilités. Ils ou elles savent organiser la fabrication des pains, viennoiseries, entremets, desserts de boulangerie et de pâtisserie. Ils ou elles sont formés également à l'activité traiteur (quiche, pain surprise...).

■ 01 Balan - MFR (A)	92
● 42 Saint-Chamond - LP hôtelier les Bruyères	86
● 69 Dardilly - SEP du lycée polyvalent François Rabelais	88

Bac pro Commercialisation et services en restauration

Coordonner l'activité de l'équipe d'un restaurant comme la mise en place de la salle, le service des mets et des boissons. Il faut savoir s'occuper de la clientèle, être à son écoute et la fidéliser.

● 01 Valsenhône - SEP du lycée polyvalent Saint-Exupéry	84
● 42 Saint-Chamond - LP hôtelier les Bruyères	86
■ 42 Saint-Genest-Lerpt - SEP du lycée hôtelier le Renouveau	96
● 42 Verrières-en-Forez - LP du Haut Forez	86
● 69 Belleville-en-Beaujolais - SEP du lycée polyvalent Aiguerande	87
▼ 69 Dardilly - CFA François Rabelais (A)	103
● 69 Dardilly - SEP du lycée polyvalent François Rabelais	88
■ 69 Lyon 9 ^e - SEP du lycée Jehanne de France	99
● 69 Vénissieux - LP Hélène Boucher	90

Bac pro Cuisine

Maîtriser les techniques de réalisation et de présentation de tous les plats à la carte du restaurant. Gérer les commandes, les relations avec les fournisseurs et les stocks de produits.

● 01 Valsenhône - SEP du lycée polyvalent Saint-Exupéry	84
● 42 Saint-Chamond - LP hôtelier les Bruyères	86
■ 42 Saint-Genest-Lerpt - SEP du lycée hôtelier le Renouveau	96
● 42 Verrières-en-Forez - LP du Haut Forez	86
● 69 Belleville-en-Beaujolais - SEP du lycée polyvalent Aiguerande	87
▼ 69 Dardilly - CFA François Rabelais (A)	103
● 69 Dardilly - SEP du lycée polyvalent François Rabelais	88
■ 69 Lyon 9 ^e - SEP du lycée Jehanne de France	99
● 69 Vénissieux - LP Hélène Boucher	90

Bac pro Laboratoire contrôle qualité

Pratiquer des analyses au sein de laboratoires privés ou dans des organismes publics de recherche ou de contrôle. Les diplômés savent réaliser un prélèvement, conduire des analyses et des contrôles de matières premières, de produits manufacturés, d'échantillons de sol, d'eau, de déchets...

● 01 Bourg-en-Bresse - Lycée agricole Les Sardières	83
■ 01 Villars-les-Dombes - LP rural de l'Ain	94
● 69 Saint-Genis-Laval - Lycée agricole et agroalimentaire André Paillot	90

- établissement public (temps plein ou apprentissage)
- établissement privé (temps plein ou apprentissage)
- ▼ CFA

Bac pro Technicien conseil vente en alimentation option produits alimentaires

Gérer les produits frais, ultrafrais et surgelés, les produits traiteur, fermiers ou industriels. Organiser la conservation, la transformation, la préparation des produits et veiller à leur qualité. Animer des actions de promotion et informer les clients.

▼ 01 Ambérieu-en-Bugey - CFA CECOF (A)	101
■ 01 Nantua - LP rural de l'Ain	93
■ 01 Péronnas - MFR	93
● 42 Montbrison - EPLEFPA Campus Agronova - site de Précieux	85
■ 42 Saint-Germain-Lespinnasse - MFR	97
● 69 Belleville-en-Beaujolais - Lycée agro-viticole Bel Air (TP-A)	87
■ 69 Saint-Symphorien-sur-Coise - Lycée Jean Monnet (TP-A)	100

Arts, artisanat, audiovisuel

CAP Assistant technique en instruments de musique option guitare

Les assistants ou assistantes techniques en instrument de musique conjuguent compétences techniques et connaissances musicales et exercent dans un magasin de musique, un atelier de réparation, un conservatoire, une manufacture... L'option guitare forme aux opérations de maintenance et de réparation : remplacement des pièces défectueuses au niveau des accessoires (vibrato, mécanique...) ou de l'électronique (câblage...), réglage du manche et du vibrato, façonnage des pièces, réalisation d'un câblage...

▼ 69 Lyon 3 ^e - CFA de la SEPR (A)	103
---	-----

Bac pro Artisanat et métiers d'art option communication visuelle plurimédia

Maîtriser les techniques de mise en page d'un document, exécuter une maquette à partir du projet du concepteur, réaliser des illustrations 2D/3D, des animations multimédia... Ce métier s'exerce dans le secteur de la publicité, de l'édition, ou de la presse. Être capable de choisir les matériaux, d'établir un planning de fabrication et d'évaluer les coûts.

● 01 Bellignat - SEP du lycée polyvalent Arbez Carne82	
■ 42 Saint-Étienne - LP Sainte-Marie	96
▼ 69 Lyon 3 ^e - CFA de la SEPR (A)	103
■ 69 Lyon 3 ^e - LP de la SEPR	98
● 69 Lyon 8 ^e - LP du Premier Film	89

Bac pro Photographie

Ce diplôme prépare aux métiers d'assistant ou assistante photographe et/ou de technicien ou technicienne de laboratoire. Les principales activités abordées sont : la prise de vues en studio et en extérieur, le traitement argentique et numérique de l'image, la gestion des stocks de produits, etc.

■ 42 Saint-Étienne - LP Sainte-Marie	96
■ 69 Lyon 3 ^e - LP de la SEPR	98

Automobile, engins

CAP Maintenance des matériels option A matériels agricoles

Il s'agit d'assurer l'entretien et la réparation des parties mécaniques, électriques, hydrauliques ou pneumatiques des tracteurs ou des moissonneuses-batteuses.

● 01 Châtillon-sur-Chalaronne - LP Georges Charpak	83
■ 69 Saint-Martin-en-Haut - MFR (A)	99

CAP Maintenance des matériels option B matériels de construction et de manutention

Il s'agit d'assurer l'entretien et la réparation des parties mécaniques, électriques, hydrauliques ou pneumatiques des chariots industriels, nacelles, pelleuses, grues.

● 01 Châtillon-sur-Chalaronne - LP Georges Charpak	83
● 69 Décines-Charpieu - SEP du Lycée polyvalent Charlie Chaplin	88
■ 69 Saint-Martin-en-Haut - MFR (A)	99

CAP Maintenance des matériels option C matériels d'espaces verts

Il s'agit d'assurer l'entretien et la réparation des parties mécaniques, électriques, hydrauliques ou pneumatiques des des motoculteurs, tondeuses, taille-haies et tronçonneuses.

● 01 Châtillon-sur-Chalaronne - LP Georges Charpak	83
● 42 Sorbiers - EREA Nelson Mandela	86
■ 69 Saint-Martin-en-Haut - MFR (A)	99

CAP Maintenance des véhicules option A voitures particulières

Les titulaires de ce CAP assurent la maintenance de premier niveau, effectuent des contrôles simples et remplacent des éléments mécaniques, électriques, pneumatiques ou hydrauliques sur des voitures. Ils ou elles sont chargés de l'accueil des clients.

▼ 01 Ambérieu-en-Bugey - CFA CECOF (A)	101
● 01 Bourg-en-Bresse - LP Gabriel Voisin	83
▼ 42 Mably - CFA du Roannais (A)	101
▼ 42 Saint-Étienne - Institut des métiers de Saint-Étienne (A)	103
■ 42 Sury-le-Comtal - LP Sainte-Claire	97
● 69 Bron - LP Émile Bèjuît	87
● 69 Écully - LP François Cevert	88
▼ 69 Limas - CFA du Beaujolais (A)	103
▼ 69 Lyon 3 ^e - CFA de la SEPR (A)	103
■ 69 Saint-Martin-en-Haut - MFR (A)	99

CAP Maintenance des véhicules option B véhicules de transport routier

Les titulaires de ce CAP assurent la maintenance de premier niveau, effectuent des contrôles simples et remplacent des éléments mécaniques, électriques, pneumatiques ou hydrauliques sur des poids lourds, des véhicules de transport en commun chez les concessionnaires et les agents de marque, dans les réseaux après-vente des constructeurs, les ateliers de maintenance d'entreprise de transport routier, etc. Ils ou elles sont chargés de l'accueil des clients.

● 01 Bourg-en-Bresse - LP Gabriel Voisin (A)	83
■ 69 Vaulx-en-Velin - Ateliers d'apprentissage de l'industrie Boisard, École de production	100

CAP Maintenance des véhicules option C motocycles

Les titulaires de ce CAP assurent la maintenance de premier niveau, effectuent des contrôles simples et remplacent des éléments mécaniques, électriques, pneumatiques ou hydrauliques, des deux roues : motos, scooters, cyclomoteurs. Ils ou elles sont chargés de l'accueil des clients.

▼ 69 Lyon 3 ^e - CFA de la SEPR (A)	103
---	-----

Bac pro Maintenance des matériels option A matériels agricoles

Assurer la planification des opérations d'entretien, réparation ou adaptation des machines et matériels agricoles. L'activité va du diagnostic, à l'estimation du coût de l'entretien, la gestion des stocks de pièces, éventuellement leur réparation et le conseil aux utilisateurs et utilisatrices.

● 01 Châtillon-sur-Chalaronne - LP Georges Charpak (TP-A)	83
● 42 Montbrison - EPLEFPA Campus Agronova - site de Précieux	85
■ 69 Saint-Martin-en-Haut - MFR (A)	99

Bac pro Maintenance des matériels option B matériels de construction et de manutention

Assurer la planification des opérations d'entretien, réparation ou adaptation des machines et matériels de travaux publics (grues, bulldozers, chariots élévateurs). L'activité va du diagnostic, à l'estimation du coût de l'entretien, la gestion des stocks de pièces, éventuellement leur réparation et le conseil aux utilisateurs.

● 01 Châtillon-sur-Chalaronne - LP Georges Charpak (TP-A)	83
● 69 Décines-Charpieu - SEP du Lycée polyvalent Charlie Chaplin	88
■ 69 Saint-Martin-en-Haut - MFR (A)	99

Bac pro Maintenance des matériels option C matériels d'espaces verts

Assurer la planification des opérations d'entretien, réparation ou adaptation des matériels d'espaces verts. L'activité va du diagnostic, à l'estimation du coût de l'entretien, la gestion des stocks de pièces, éventuellement leur réparation et le conseil aux utilisateurs.

● 01 Châtillon-sur-Chalaronne - LP Georges Charpak (TP-A)	83
■ 69 Saint-Martin-en-Haut - MFR (A)	99

Bac pro Maintenance des véhicules option A voitures particulières

Assurer les tâches de diagnostic sur les véhicules à l'aide d'outils informatisés, de réception et restitution du véhicule, d'organisation de la maintenance et de la réparation. Ces techniciens ou techniciennes interviennent dans les services maintenance d'entreprises, dans un garage ou un service après-vente des réseaux de constructeurs.

▼ 01 Ambérieu-en-Bugey - CFA CECOF (A)	101
● 01 Bourg-en-Bresse - LP Gabriel Voisin	83
▼ 42 Mably - CFA du Roannais (A)	101
● 42 Roanne - LP Hippolyte Carnot	85
● 42 Saint-Étienne - LP Étienne Mimard	86
■ 42 Sury-le-Comtal - LP Sainte-Claire	97
● 69 Bron - LP Émile Bèjuît	87
● 69 Écully - LP François Cevert	88
● 69 Givors - SEP du LPO Aragon-Picasso	88
▼ 69 Limas - CFA du Beaujolais (A)	103
▼ 69 Lyon 3 ^e - CFA de la SEPR (A)	103
■ 69 Saint-Martin-en-Haut - MFR (A)	99

Bac pro Maintenance des véhicules option B véhicules de transport routier

Assurer les tâches de diagnostic sur les véhicules (poids lourds ou véhicules de transport en commun) à l'aide d'outils informatisés, de réception et restitution du véhicule, d'organisation de la maintenance et de la réparation. Ces techniciens ou techniciennes interviennent dans les services maintenance d'entreprises de transport ou les services après-vente des réseaux de constructeurs.

● 01 Bourg-en-Bresse - LP Gabriel Voisin (TP-A)	83
---	----

- possibilité de convention avec l'armée de terre

● 69 Bron - LP Émile Bèjuît	87
-----------------------------	----

Bac pro Maintenance des véhicules option C motocycles

Savoir rechercher la panne avec des instruments de diagnostic informatisés, organiser la réparation ou l'entretien des motos et/ou scooters en tenant compte des coûts et réaliser les réparations. Ces techniciens ou techniciennes travaillent dans des services après-vente de réseaux de constructeurs ou des garages indépendants.

- 42 **Sury-le-Comtal** - LP Sainte-Claire 97
- 69 **Décines-Charpieu** - SEP du Lycée polyvalent Charlie Chaplin 88

Bâtiment, travaux publics

CAP Carreleur mosaïste

Les titulaires de ce CAP réalisent le revêtement des sols et des murs à l'intérieur comme à l'extérieur. Ils ou elles assurent la préparation et la pose du carrelage, effectuent de petits travaux de maçonnerie pour la préparation du support. Ils ou elles vérifient l'alignement, le niveau, la qualité des coupes et l'harmonie de l'ensemble.

- ▼ 01 **Bourg-en-Bresse** - BTP CFA Ain (A) 101
- 42 **Rive-de-Gier** - LP Notre-Dame des Collines 95
- ▼ 42 **Roanne** - BTP CFA Loire (A) 101
- ▼ 42 **Saint-Étienne** - BTP CFA Loire (A) 101
- 69 **Bron** - LP Tony Garnier (TP-A) 87
- ▼ 69 **Dardilly** - BTP CFA Rhône (A) 103
- ▼ 69 **Lyon 3^e** - CFA Compagnons du Tour de France - FCR Lyon (A) 103
- 69 **Thizy-les-Bourgs** - SEP du lycée polyvalent François Mansart 90

CAP Constructeur de réseaux de canalisations de travaux publics

Ce diplôme permet d'intervenir sur les infrastructures de transport (routes, voies ferrées, voies navigables, tunnels...), la production d'énergie (barrages, éoliennes, centrales photovoltaïques), la mise à disposition des réseaux (eaux, gaz, électricité), le respect de l'environnement (collectes des eaux usées et déchets) et l'amélioration du cadre de vie (éclairages publics, pistes cyclables, stades et équipements sportifs).

- ▼ 01 **Bourg-en-Bresse** - BTP CFA Ain (A) 101
- ▼ 42 **Saint-Étienne** - BTP CFA Loire (A) 101
- ▼ 69 **Lyon 3^e** - CFA Compagnons du Tour de France - FCR Lyon (A) 103

CAP Constructeur de routes

Dans une entreprise de travaux publics, ces professionnels participent à la construction et l'entretien des routes, autoroutes et autres surfaces comme des pistes d'aérodromes, courts de tennis, sols industriels... Bien que cette activité soit très mécanisée, la qualité de l'ouvrage fini dépend toujours du savoir-faire manuel.

- ▼ 01 **Bourg-en-Bresse** - BTP CFA Ain (A) 101

CAP Constructeur d'ouvrages en béton armé

Spécialistes de la fabrication des moules ou coffrages utilisés pour donner une forme particulière au béton armé, les titulaires de ce diplôme travaillent en équipe, sur des chantiers. Ils ou elles interviennent pour réaliser les fondations puis les ouvrages en béton armé, procèdent au coffrage et décoffrage de ces ouvrages, au façonnage et à la mise en œuvre des armatures et du béton.

- ▼ 01 **Bourg-en-Bresse** - BTP CFA Ain (A) 101
- ▼ 42 **Saint-Étienne** - BTP CFA Loire (A) 101
- ▼ 69 **Dardilly** - BTP CFA Rhône (A) 103
- 69 **Thizy-les-Bourgs** - SEP du lycée polyvalent François Mansart 90

CAP Couvreur

Les couvreurs ou couvreuses travaillent dans une entreprise du bâtiment. Ces professionnels réalisent ou réparent la toiture, mettent en place un échafaudage, placent et fixent les tuiles, les ardoises... appliquent des produits d'étanchéité et réalisent les ouvrages de zinguerie ou d'isolation extérieure.

- ▼ 69 **Dardilly** - BTP CFA Rhône (A) 103
- ▼ 69 **Lyon 3^e** - CFA Compagnons du Tour de France - FCR Lyon (A) 103
- ▼ 69 **Lyon 9^e** - CFA des Compagnons du Devoir et du Tour de France (Rhône-Alpes) (A) 105

CAP Étancheur du bâtiment et des travaux publics

Il s'agit de réaliser et poser des revêtements étanches à l'eau, au froid, au bruit, à la chaleur. Les étancheurs ou étancheuses assurent l'étanchéité des toitures, bassins, façades, voirie et ouvrages d'art (ponts, barrages...). Ils ou elles prennent également en charge l'isolation thermique et acoustique.

- ▼ 69 **Lyon 9^e** - CFA des Compagnons du Devoir et du Tour de France (Rhône-Alpes) (A) 105

CAP Maçon

Les maçons ou maçonnes interviennent dans la construction des fondations, l'élevation des murs, cloisons, façades et la pose de dalles pour des bâtiments ou des habitations. Ils ou elles maîtrisent le maniement des outils à main (truelle, fil à plomb...) et des outils mécaniques (bétonnière, élévateur...).

- ▼ 01 **Bourg-en-Bresse** - BTP CFA Ain (A) 101
- 01 **Bourg-en-Bresse** - EREA Philibert Commerson 82
- 42 **Néronde** - LP Pierre Coton 85
- 42 **Rive-de-Gier** - LP Notre-Dame des Collines 95
- ▼ 42 **Roanne** - BTP CFA Loire (A) 101
- ▼ 42 **Saint-Étienne** - BTP CFA Loire (A) 101
- 69 **Bron** - LP Tony Garnier 87
- 69 **Caluire-et-Cuire** - LP André Cuzin 87
- ▼ 69 **Dardilly** - BTP CFA Rhône (A) 103
- ▼ 69 **Lyon 3^e** - CFA Compagnons du Tour de France - FCR Lyon (A) 103
- ▼ 69 **Lyon 9^e** - CFA des Compagnons du Devoir et du Tour de France (Rhône-Alpes) (A) 105
- 69 **Saint-Symphorien-sur-Coise** - MFR Val de Coise (A) 100
- 69 **Thizy-les-Bourgs** - SEP du lycée polyvalent François Mansart 90

CAP Maintenance de bâtiments de collectivités

Les titulaires de ce CAP exercent leur activité dans les bâtiments gérés par des collectivités (communes, hôpitaux...). Ils ou elles effectuent des travaux de contrôle, d'entretien, de prévention et réalisent les premières réparations sur divers équipements : le mobilier, les systèmes d'alimentation en eau, en chauffage, électrique.

- 69 **Thizy-les-Bourgs** - SEP du lycée polyvalent François Mansart (A) 90

CAP Menuisier aluminium-verre

Ces professionnels sont spécialisés dans la fabrication et la pose de fenêtres, vérandas, vitrines, et des aménagements intérieurs en aluminium, verre, matériaux de synthèse. En atelier, ils ou elles découpent, usinent, façonnent et assemblent ces matériaux. Sur un chantier, ils ou elles assurent la manutention, l'installation ou la réparation.

- ▼ 69 **Dardilly** - BTP CFA Rhône (A) 103
- 69 **Vaulx-en-Velin** - Ateliers d'apprentissage de l'industrie Boisard, École de production 100

CAP Métiers du plâtre et de l'isolation

Ces diplômés travaillent pour l'essentiel à l'intérieur des bâtiments neufs ou en rénovation. Dans le cadre de la transition énergétique, ces professionnels réalisent des doublages, des cloisons, des plafonds, des sols et des ouvrages décoratifs résistants aux changements de températures (protection des incendies), aux chocs, aux bruits, à l'humidité...

- ▼ 01 **Bourg-en-Bresse** - BTP CFA Ain (A) 101
- 42 **Rive-de-Gier** - LP Notre-Dame des Collines 95
- ▼ 42 **Roanne** - BTP CFA Loire (A) 101
- ▼ 42 **Saint-Étienne** - BTP CFA Loire (A) 101
- 69 **Bron** - LP Tony Garnier 87
- ▼ 69 **Dardilly** - BTP CFA Rhône (A) 103
- ▼ 69 **Lyon 9^e** - CFA des Compagnons du Devoir et du Tour de France (Rhône-Alpes) (A) 105
- 69 **Thizy-les-Bourgs** - SEP du lycée polyvalent François Mansart 90

CAP Monteur en installations sanitaires

Ces diplômés interviennent sur la production d'eau chaude et froide (chaudière...), les installations électriques et sanitaires (WC, salle de bain...), le traitement de l'eau et toutes les énergies renouvelables. Ils ou elles travaillent peu en atelier. Leurs activités s'exercent essentiellement sur un chantier de construction neuve, de rénovation ou de réparation (bâtiments résidentiels, industriels, agricoles, commerciaux...).

- ▼ 01 **Bourg-en-Bresse** - BTP CFA Ain (A) 101
- 01 **Bourg-en-Bresse** - EREA Philibert Commerson 82
- ▼ 42 **Saint-Étienne** - BTP CFA Loire (A) 101
- 42 **Saint-Étienne** - Cité scolaire Monnet Fourneyron - LP Benoît Fourneyron - site Métare 86
- 69 **Bron** - LP Tony Garnier 87
- 69 **Caluire-et-Cuire** - LP André Cuzin 87
- ▼ 69 **Dardilly** - BTP CFA Rhône (A) 103
- 69 **Lyon 7^e** - LP Saint-Joseph 98
- 69 **Saint-Symphorien-sur-Coise** - MFR Val de Coise (A) 100

CAP Peintre applicateur de revêtements

Les peintres travaillent en entreprise de construction ou de réhabilitation de bâtiments. Après avoir préparé le support, ils ou elles appliquent une peinture ou un produit décoratif et peuvent poser du papier peint, un revêtement mural ou des revêtements de sol.

- ▼ 01 **Bourg-en-Bresse** - BTP CFA Ain (A) 101
- 01 **Bourg-en-Bresse** - EREA Philibert Commerson 82
- 42 **Néronde** - LP Pierre Coton 85
- 42 **Rive-de-Gier** - LP Notre-Dame des Collines 95
- ▼ 42 **Roanne** - BTP CFA Loire (A) 101
- ▼ 42 **Saint-Étienne** - BTP CFA Loire (A) 101
- 69 **Bron** - LP Tony Garnier 87
- 69 **Caluire-et-Cuire** - LP André Cuzin 87
- ▼ 69 **Dardilly** - BTP CFA Rhône (A) 103
- ▼ 69 **Lyon 3^e** - CFA Compagnons du Tour de France - FCR Lyon (A) 103
- 69 **Saint-Symphorien-sur-Coise** - MFR Val de Coise (A) 100
- 69 **Thizy-les-Bourgs** - SEP du lycée polyvalent François Mansart 90

● établissement public
(temps plein ou apprentissage)

■ établissement privé
(temps plein ou apprentissage)

▼ CFA

CAP Tailleur de pierre

Ces professionnels travaillent dans des entreprises du bâtiment, de matériaux, ou dans des carrières. Dans le bâtiment, le tailleur ou la tailleuse de pierre participe à la construction, la rénovation ou la restauration de toute nature : maisons, immeubles, bâtiments industriels et commerciaux, ouvrages du patrimoine...

▼ 01 **Pont-de-Veyle** - Antenne du CFA des Compagnons du Devoir et du Tour de France (A) 101

Bac pro Aménagement et finition du bâtiment

Poser un revêtement de mur ou de sol, réaliser un ravalement ou structurer l'intérieur d'un local (cloisons, plafonds). Lire un dossier de définition d'un chantier pour établir les besoins, chiffrer les coûts, préparer des devis...

● 69 **Bron** - LP Tony Garnier (TP-A) 87
● 69 **Caluire-et-Cuire** - LP André Cuzin (TP-A) 87

Bac pro Artisanat et métiers d'art option marchandisage visuel

Optimiser les ventes en aménageant les vitrines, les rayons ou les boutiques d'une grande enseigne commerciale ou d'un commerce indépendant, à partir de l'idée du concepteur créateur. Ce diplôme permet de devenir étalagiste. Être capable de choisir les matériaux, d'établir un planning de fabrication et d'évaluer les coûts.

● 69 **Lyon 8^e** - LP du Premier Film 89

Bac pro Menuiserie aluminium-verre

Travailler en atelier ou sur chantier pour fabriquer et mettre en oeuvre différentes parties de l'enveloppe d'un bâtiment : fenêtres, portes, parties de façade ou de toiture ; des vérandas, des cloisons, des garde-corps ou des ouvrages de décoration (habillages en miroir, salles de bain).

● 01 **Ambérieu-en-Bugey** - LP Alexandre Bérard 82
● 42 **Andrézieux-Bouthéon** - LP Pierre Desgranges 84
● 69 **Brignais** - LP Gustave Eiffel (TP-A) 87

Bac pro Technicien d'études du bâtiment option A : études et économie

Assurer la coordination entre le bureau et le chantier. Préparer les dessins d'exécution et planifier les opérations. Des connaissances techniques et économiques dans tous les domaines de la construction sont nécessaires : sur les matériaux, les techniques de construction et les coûts.

● 42 **Saint-Étienne** - Cité scolaire Monnet Fourneyron - LP Benoît Fourneyron - site Métare 86
● 69 **Bron** - LP Tony Garnier 87
● 69 **Caluire-et-Cuire** - LP André Cuzin 87

Bac pro Technicien d'études du bâtiment option B : assistant en architecture

Faire les relevés et la description d'ouvrages. Des connaissances techniques et économiques dans tous les domaines de la construction sont nécessaires. Réaliser des esquisses, maquettes et perspectives, en utilisant des logiciels de CAO, DAO (conception et dessin assisté par ordinateur) et de traitement d'images.

● 42 **Néronde** - LP Pierre Coton 85
● 69 **Bron** - LP Tony Garnier 87
● 69 **Caluire-et-Cuire** - LP André Cuzin 87

Bac pro Technicien du bâtiment : organisation et réalisation du gros oeuvre

Réaliser l'ensemble des travaux de gros oeuvre dans les secteurs de la construction de maisons individuelles, de bâtiments divers, d'ouvrages d'art, travaux de maçonnerie générale, fabrication d'éléments en béton pour la construction. On peut travailler en construction neuve, en rénovation ou en réhabilitation.

● 01 **Bourg-en-Bresse** - SEP du lycée polyvalent Joseph-Marie Carriat (TP-A) 83
● 42 **Saint-Étienne** - Cité scolaire Monnet Fourneyron - LP Benoît Fourneyron - site Métare 86
● 69 **Bron** - LP Tony Garnier (TP-A) 87
● 69 **Caluire-et-Cuire** - LP André Cuzin (TP-A) 87

Bac pro Technicien géomètre - topographe

Ces spécialistes assistent les géomètres dans l'ensemble de leurs activités : en topographie (pour établir des plans descriptifs d'un terrain), en foncier (pour fixer les limites des biens), en immobilier (pour établir des documents utiles à la copropriété), en urbanisme, paysage et aménagement... Ils utilisent du matériel et des logiciels de haute technicité.

● 69 **Bron** - LP Tony Garnier 87
▼ 69 **Lyon 3^e** - CFA de la SEPR (A) 103

Bac pro Travaux publics

Participer au bon déroulement d'un chantier jusqu'à la livraison au client : préparation technique, définition des tâches, de leur temps de réalisation et de leur ordre d'exécution. Il s'agit de contrôler l'approvisionnement, le bon emploi des matériaux et de veiller au respect du calendrier et des règles de sécurité.

▼ 01 **Bourg-en-Bresse** - BTP CFA Ain (A) 101
● 69 **Bron** - LP Tony Garnier (TP-A) 87

Bois, ameublement**CAP Arts du bois option marqueteur**

Savoir créer ou restaurer des objets ou des éléments décoratifs grâce aux techniques traditionnelles du travail du bois. Le ou la titulaire de l'option marqueteur applique sur des panneaux de bois les motifs ornementaux découpés dans divers matériaux (bois précieux, corne, nacre) utilisés sur du mobilier ou sur des instruments de musique, des tableaux...

▼ 69 **Lyon 3^e** - CFA de la SEPR (A) 103
■ 69 **Lyon 3^e** - LP de la SEPR (fermeture à confirmer) 98

CAP Arts du bois option sculpteur ornementaliste

Savoir créer ou restaurer des objets ou des éléments décoratifs grâce aux techniques traditionnelles du travail du bois. L'option sculpteur ornementaliste permet de réaliser l'ornementation de meubles, des éléments de décoration (boiseries, portes...) ou des objets décoratifs (pendules, pieds de lampe...).

▼ 69 **Lyon 3^e** - CFA de la SEPR (A) 103

CAP Arts du bois option tourneur

Savoir créer ou restaurer des objets ou des éléments décoratifs grâce aux techniques traditionnelles du travail du bois. Le ou la titulaire de l'option tourneur travaille à la main des pièces de bois fixées sur un tour électrique, destinées à des éléments de mobilier ou de décoration (balustrades, rampes d'escalier, pieds de meuble...).

▼ 69 **Lyon 3^e** - CFA de la SEPR (A) 103

CAP Cannage paillage en ameublement

Les titulaires de ce CAP sont spécialisés dans le garnissage des meubles, principalement des sièges. Capables de conseiller le client, ils ou elles savent démonter l'ouvrage, nettoyer les éléments et les réparer. Pour le garnissage, ils ou elles utilisent le rotin, la paille ou des matériaux artificiels.

● 69 **Villeurbanne** - Cité scolaire René Pellet - EREA déficients visuels 91

CAP Charpentier bois

Le charpentier ou la charpentière prépare les pièces de bois en atelier puis les assemble et les pose sur le chantier ou remplace les éléments défectueux. Ces professionnels interviennent en construction, réhabilitation, rénovation ou restauration de bâtiments et de locaux.

■ 01 **Plateau d'Hauteville** - MFR métiers du bois (A) 94
■ 42 **Montbrison** - MFR du Parc (A) 95
▼ 69 **Dardilly** - BTP CFA Rhône (A) 103
▼ 69 **Lyon 3^e** - CFA Compagnons du Tour de France - FCR Lyon (A) 103
▼ 69 **Lyon 9^e** - CFA des Compagnons du Devoir et du Tour de France (Rhône-Alpes) (A) 105

CAP Conducteur-opérateur de scierie

Les titulaires de ce CAP travaillent au sein d'entreprises de scieries (première transformation du bois). Ils ou elles ont une connaissance approfondie du bois et des techniques de réglage et de conduite des machines de scierie. Ces savoir-faire permettent de réaliser à partir du bois brut des produits transformés destinés à la menuiserie, la charpente ou l'ébénisterie.

■ 01 **Plateau d'Hauteville** - École technique du bois 93
■ 69 **Lamure-sur-Azergues** - MFR des 4 vallées (A) 97

CAP Constructeur bois

Ce diplôme permet d'intervenir lors de la construction ou de la rénovation de bâtiments ou de locaux. En atelier, ils ou elles scient, assemblent et traitent les différentes pièces des ouvrages (charpentes, poutres, bardages, parquets, escaliers...) d'après les relevés et les croquis qu'ils ont réalisés. Sur le chantier, ils posent les structures et les ossatures et installent les menuiseries et les fermetures extérieures.

● 01 **Ambérieu-en-Bugey** - LP Alexandre Bérard 82
● 42 **Saint-Étienne** - Cité scolaire Monnet Fourneyron - LP Benoît Fourneyron - site Métare 86
■ 69 **Lamure-sur-Azergues** - MFR des 4 vallées (A) 97

CAP Ébéniste

L'ébéniste réalise et restaure des meubles de style : façonnage de pièces, marqueterie, teinture, réfection variée. Il ou elle fabrique et répare des meubles à l'unité ou en nombre limité, selon un mode artisanal. Le métier s'exerce dans un atelier, une entreprise artisanale ou une PME.

▼ 42 **La Talaudière** - Antenne du CFA régional des Compagnons du Devoir et du Tour de France (A) 101
● 42 **Saint-Étienne** - Cité scolaire Monnet Fourneyron - LP Benoît Fourneyron - site Métare 86
▼ 69 **Lyon 3^e** - CFA de l'AFPIA Sud-Est (A) 105
■ 69 **Lyon 3^e** - LP de la SEPR 98
● 69 **Rillieux-la-Pape** - LP Georges Lamarque 89

CAP Encadreur

Il s'agit de fabriquer sur mesure des cadres classiques ou contemporains. Les encadreur ou encadreuses choisissent les moules, les baguettes et les cartons et les assemblent pour mettre en valeur une œuvre (tableau, gravure...), qu'elle soit plane ou en volume.

▼ 69 **Lyon 3^e** - CFA de la SEPR (A) 103

CAP Lutherie

Ces spécialistes fabriquent, réparent et entretiennent les violons et les autres instruments du quatuor : alto, violoncelle, contrebasse et guitare. Ils ou elles possèdent les connaissances musicales et musicologiques indispensables à l'exercice de leur activité.

- ▼ 69 Lyon 3^e - CFA de la SEPR (A) 103

CAP Menuisier fabricant de menuiserie, mobilier et agencement

Ces professionnels fabriquent des fenêtres, volets, portes et des meubles en bois ou matériaux dérivés. Ils ou elles assurent le suivi de la fabrication, le contrôle de la qualité des produits et la maintenance des machines et outils. Ils ou elles effectuent également la pose du mobilier.

- ▼ 01 Bourg-en-Bresse - BTP CFA Ain (A) 101
- 01 Plateau d'Hauteville - MFR métiers du bois (A) 94
- ▼ 42 La Talaudière - Antenne du CFA régional des Compagnons du Devoir et du Tour de France (A) 101
- ▼ 42 Saint-Étienne - BTP CFA Loire (A) 101
- 69 Brignais - LP Gustave Eiffel 87
- 69 Bron - LP Tony Garnier 87
- 69 Brussieu - Ateliers d'apprentissage de la Giraudière 97
- ▼ 69 Dardilly - BTP CFA Rhône (A) 103
- 69 Lamure-sur-Azergues - MFR des 4 vallées (A) 97
- 69 L'Arbresle - LP Barthélemy Thimonnier 88
- ▼ 69 Lyon 3^e - CFA Compagnons du Tour de France - FCR Lyon (A) 103
- ▼ 69 Lyon 3^e - CFA de l'AFPIA Sud-Est (A) 105
- 69 Rillieux-la-Pape - LP Georges Lamarque 89
- 69 Thizy-les-Bourgs - SEP du lycée polyvalent François Mansart 90
- 69 Vaulx-en-Velin - Ateliers d'apprentissage de l'industrie Boisard, École de production 100

CAP Menuisier installateur

Ces spécialistes fabriquent du mobilier, des pièces d'adaptation et d'ajustement de menuiserie (portes, fenêtres, escaliers...) et les posent. Ils ou elles découpent, assemblent, installent les ouvrages réalisés et effectuent des travaux d'isolation et d'étanchéité. Ils ou elles connaissent les différents matériaux (bois, aluminium...).

- ▼ 01 Bourg-en-Bresse - BTP CFA Ain (A) 101
- ▼ 42 Saint-Étienne - BTP CFA Loire (A) 101
- ▼ 69 Dardilly - BTP CFA Rhône (A) 103

CAP Ouvrier archetier

Ce CAP forme des ouvriers ou ouvrières capables de réaliser à la main les pièces d'un archet de violon, d'alto, de violoncelle et de contrebasse. Filer, parachever une baguette d'archet, tailler et ajuster la hausse, raser les métaux... sont quelques savoir-faire de ces professionnels qui possèdent aussi des notions musicales et instrumentales.

- ▼ 69 Lyon 3^e - CFA de la SEPR (A) 103

CAP Vannerie

Réaliser à la main des objets utilitaires (paniers, corbeilles...) et des motifs décoratifs en tressant différentes variétés de végétaux (osier, rotin, raphia). Ce métier rare demande savoir-faire, rigueur et résistance physique.

- 69 Villeurbanne - Cité scolaire René Pellet - EREA déficients visuels 91

Bac pro Étude et réalisation d'agencement

Réaliser des ouvrages d'agencement et d'aménagements extérieurs et intérieurs, en fonction d'un projet architectural. Être en capacité d'organiser, planifier, animer et suivre la mise en oeuvre sur un chantier faisant intervenir plusieurs corps de métiers.

- 42 Saint-Étienne - Cité scolaire Monnet Fourneyron - LP Benoît Fourneyron - site Métare 86
- 69 Lyon 8^e - LP La Mache 98
- 69 Rillieux-la-Pape - LP Georges Lamarque 89

Bac pro Technicien constructeur bois

Il s'agit d'intervenir en atelier et sur chantier pour fabriquer et mettre en œuvre des ouvrages de structure, d'ossature et de charpente en bois ou en matériaux dérivés du bois. Il faut préparer et réaliser l'ouvrage, organiser, animer et gérer le suivi du chantier avec une équipe de plusieurs ouvriers/ouvrières et/ou des hommes et des femmes, compagnons professionnels.

- 01 Ambérieu-en-Bugey - LP Alexandre Bérard 82
- 42 Montbrison - MFR du Parc (A) 95
- 42 Saint-Étienne - Cité scolaire Monnet Fourneyron - LP Benoît Fourneyron - site Métare 86
- 69 Brussieu - Ateliers d'apprentissage de la Giraudière (TP-A) 97
- 69 Caluire-et-Cuire - LP André Cuzin 87

Bac pro Technicien de fabrication bois et matériaux associés

Maîtriser les techniques de fabrication de produits : meubles, mobilier d'agencement, menuiseries extérieures et intérieures et charpente. Le ou la titulaire du bac pro exerce ce métier en entreprise de menuiserie et d'ameublement pour la production, en petite ou moyenne série, d'ouvrages en bois et matériaux proches.

- 42 Le Coteau - LP Étienne Legrand 84
- ▼ 69 Lyon 3^e - CFA de l'AFPIA Sud-Est (A) 105
- 69 Rillieux-la-Pape - LP Georges Lamarque 89
- 69 Vaulx-en-Velin - Ateliers d'apprentissage de l'industrie Boisard, École de production 100

Bac pro Technicien de scierie

Participer à l'approvisionnement en matières premières, préparer le processus de réalisation des produits (palettes, emballages, parquets...). Organiser, animer et gérer la production réalisée en équipe avec plusieurs ouvriers/ouvrières. On peut exercer ce métier dans des scieries de toutes tailles.

- 01 Plateau d'Hauteville - École technique du bois 93

Bac pro Technicien menuisier-agenceur

Intervenir en atelier et sur chantier pour fabriquer et mettre en œuvre différents ouvrages de menuiserie ainsi que des aménagements de pièces, bureaux, cuisines, salles de bains, magasins, salles d'exposition, lieux de réunion...

- 01 Bourg-en-Bresse - SEP du lycée polyvalent Joseph-Marie Carriat 83
- 01 Plateau d'Hauteville - MFR métiers du bois (A) 94
- 42 Le Coteau - LP Étienne Legrand 84
- 42 Montbrison - LP de Beauregard 85
- 42 Saint-Chamond - LP Sainte-Marie - la Grand'Grange 96
- 69 Brignais - LP Gustave Eiffel 87
- 69 Brussieu - Ateliers d'apprentissage de la Giraudière (TP-A) 97
- 69 L'Arbresle - LP Barthélemy Thimonnier 88
- ▼ 69 Lyon 3^e - CFA de l'AFPIA Sud-Est (A) 105
- 69 Lyon 8^e - LP La Mache 98
- 69 Rillieux-la-Pape - LP Georges Lamarque 89

Chimie, physique

CAP Propreté de l'environnement urbain-collecte et recyclage

Les agents de propreté urbaine effectuent des opérations techniques de manutention des déchets (collecte, tri, réception), de nettoyage par balayage manuel ou mécanique. Ils ou elles contribuent à la préservation de l'environnement et du cadre de vie.

- 69 Vénissieux - LP Héliène Boucher (A) 90

Bac pro Procédés de la chimie, de l'eau et des papiers-cartons

Piloter une unité de production : lancement, suivi du procédé, contrôle de la qualité des produits, repérage des anomalies, amélioration, maintenance des appareillages. Les employeurs sont les entreprises chimiques, de raffinage ou encore de ciment, plâtre, verre, etc.

- 69 Lyon 1^{er} - LP Diderot 88

● établissement public
(temps plein ou apprentissage)

■ établissement privé
(temps plein ou apprentissage)

▼ CFA

Commerce, vente

CAP Équipier polyvalent du commerce

Les titulaires de ce diplôme réceptionnent et stockent les marchandises, informent, aident et renseignent les clients. Enfin, selon les structures, ils ou elles participent à l'encaissement. Les diplômés exercent dans les commerces de détail, dans les rayons spécialisés des grandes surfaces, chez les grossistes de produits frais ou secs ou encore dans des gares maritimes, routières ou ferroviaires, pôles d'échanges de transport, centres commerciaux, structures multiservices, complexes de loisirs.

▼ 01 Ambérieu-en-Bugey - CFA CECOF (A)	101
● 01 Ambérieu-en-Bugey - LP Alexandre Bérard	82
● 01 Bourg-en-Bresse - LP Marcelle Pardé	83
■ 01 Bourg-en-Bresse - LP Saint-Joseph	92
■ 01 Cessy - SEP du lycée Jeanne d'Arc (ouverture à confirmer)	92
■ 01 Miribel - LP Saint-Joseph	93
● 01 Oyonnax - SEP du lycée polyvalent Paul Painlevé	84
■ 42 Chazelles-sur-Lyon - LP des Monts du Lyonnais	94
■ 42 Feurs - Lycée le Puits de l'Aune (A)	94
■ 42 Le Chambon-Feugerolles - LP Saint-Joseph	94
▼ 42 Mably - CFA du Roannais (A)	101
● 42 Montbrison - EPLEFPA Campus Agronova - site de Précieux (A)	85
● 42 Montbrison - LP de Beauregard	85
■ 42 Montbrison - LP Jean-Baptiste d'Allard	95
■ 42 Rive-de-Gier - LP Notre-Dame des Collines	95
● 42 Rive-de-Gier - LP René Cassin	85
● 42 Roanne - LP Albert Thomas	85
■ 42 Saint-Chamond - LP Saint-Ennemond	96
▼ 42 Saint-Étienne - Institut des métiers de Saint-Étienne (A)	103
● 42 Saint-Étienne - LP Benoît Charvet	86
■ 42 Saint-Étienne - LP Sainte-Marie	96
● 42 Sorbiers - EREA Nelson Mandela	86
● 69 Écully - LP François Cevert	88
■ 69 Lyon 1 ^{er} - LP Japy	97
■ 69 Lyon 1 ^{er} - LP privé Saint Louis-Saint Bruno (ouverture à confirmer)	98
■ 69 Lyon 2 ^e - LP Saint-Marc	98
▼ 69 Lyon 3 ^e - CFA de la SEPR (A)	103
● 69 Lyon 4 ^e - LP Camille Claudel	89
■ 69 Lyon 6 ^e - LP Carrel (A)	98
■ 69 Lyon 7 ^e - LP Saint-Joseph	98
● 69 Lyon 8 ^e - LP Jean Lurçat	89
■ 69 Oullins - LP Orsel (A)	99
■ 69 Rillieux-la-Pape - LP Saint-Charles	99
● 69 Rillieux-la-Pape - LP Sermenaz	90
● 69 Tarare - SEP du lycée polyvalent René Cassin	90
● 69 Vaulx-en-Velin - LP les Canuts (A)	90
● 69 Vénissieux - LP Hélène Boucher	90
● 69 Vénissieux - SEP du lycée polyvalent Jacques Brel	91
■ 69 Villefranche-sur-Saône - LP Notre-Dame	100
● 69 Villefranche-sur-Saône - SEP du lycée polyvalent Claude Bernard	91
● 69 Villeurbanne - LP Marie Curie	91

CAP Fleuriste

Les fleuristes travaillent dans un magasin, dans un rayon spécialisé d'une grande surface ou dans une entreprise de décoration. Ils doivent réceptionner les plantes et les fleurs, les conserver, les entretenir et réaliser des compositions florales. Ces créatifs conseillent la clientèle puis font la vente.

▼ 01 Ambérieu-en-Bugey - CFA CECOF (A)	101
● 42 Villars - Lycée horticole de Montravel (A)	86
▼ 69 Lyon 3 ^e - CFA de la SEPR (A)	103
● 69 Villefranche-sur-Saône - SEP du lycée polyvalent Claude Bernard	91

Bac pro Métiers de l'accueil

Les titulaires de ce diplôme occupent des fonctions d'accueil, d'assistant de direction et de commercial : prise de contact, analyse et traitement de la demande, gestion des rendez-vous, prévention des situations difficiles. Il s'agit de savoir répondre en face à face ou au téléphone aux clients et de satisfaire leurs demandes, éventuellement en langue étrangère.

● 01 Bourg-en-Bresse - LP Marcelle Pardé	83
■ 01 Bourg-en-Bresse - LP Saint-Joseph	92
■ 01 Miribel - LP Saint-Joseph	93
■ 01 Péronnas - MFR (A)	93
■ 42 Le Chambon-Feugerolles - LP Saint-Joseph	94
● 42 Montbrison - LP de Beauregard	85
● 42 Rive-de-Gier - LP René Cassin	85
● 42 Roanne - LP Albert Thomas	85
● 42 Saint-Étienne - LP Benoît Charvet	86
■ 42 Saint-Étienne - LP Sainte-Marie	96
● 69 Écully - LP François Cevert	88
● 69 Givors - LP Danielle Casanova	88
■ 69 Lyon 1 ^{er} - LP Japy	97
■ 69 Lyon 1 ^{er} - LP privé Saint Louis-Saint Bruno	98
● 69 Lyon 4 ^e - LP Camille Claudel	89
■ 69 Lyon 6 ^e - LP Carrel	98
● 69 Lyon 7 ^e - LP Louise Labé	89
■ 69 Lyon 7 ^e - LP Saint-Joseph	98
● 69 Lyon 8 ^e - LP Jean Lurçat	89
▼ 69 Lyon 9 ^e - CFA bureautique et métiers tertiaires (A)	105
■ 69 Oullins - LP Orsel	99
■ 69 Sainte-Foy-lès-Lyon - LP la Favorite	99
■ 69 Saint-Laurent-de-Chamousset - MFR (A)	99
● 69 Tarare - SEP du lycée polyvalent René Cassin	90
■ 69 Villefranche-sur-Saône - LP Notre-Dame	100
● 69 Villeurbanne - LP Magenta	91

Bac pro Métiers du commerce et de la vente option A animation et gestion de l'espace commercial

Il s'agit de participer à l'approvisionnement, la vente, la mise en place et la gestion d'une unité commerciale (magasin, rayon de grande surface). Ces professionnels savent aussi conseiller et fidéliser la clientèle, animer la surface de vente par des actions de promotion.

▼ 01 Ambérieu-en-Bugey - CFA CECOF (A)	101
● 01 Ambérieu-en-Bugey - LP Alexandre Bérard	82
■ 01 Belley - LP Lamartine	92
● 01 Bourg-en-Bresse - LP Marcelle Pardé	83
■ 01 Bourg-en-Bresse - LP Saint-Joseph	92
■ 01 Cessy - SEP du lycée Jeanne d'Arc	92
● 01 Ferney-Voltaire - SEP du lycée polyvalent international	83
■ 01 Miribel - LP Saint-Joseph	93
● 01 Oyonnax - SEP du lycée polyvalent Paul Painlevé	84
■ 01 Péronnas - MFR (A)	93
● 01 Valservhône - SEP du lycée polyvalent Saint-Eupéry	84
■ 42 Chazelles-sur-Lyon - LP des Monts du Lyonnais	94
■ 42 Le Chambon-Feugerolles - LP Saint-Joseph	94
● 42 Le Chambon-Feugerolles - LP Adrien Testud	84
● 42 Montbrison - LP de Beauregard	85
■ 42 Montbrison - MFR de Montbrison	95
■ 42 Rive-de-Gier - LP Notre-Dame des Collines	95
● 42 Rive-de-Gier - LP René Cassin	85
● 42 Roanne - LP Albert Thomas	85
■ 42 Saint-Chamond - MFR (A)	96
▼ 42 Saint-Étienne - Institut des métiers de Saint-Étienne (A)	103
● 42 Saint-Étienne - LP Benoît Charvet	86
■ 42 Saint-Étienne - LP Sainte-Marie	96
■ 42 Saint-Germain-Lespinnasse - MFR (A)	97
● 69 Écully - LP François Cevert	88
● 69 Givors - LP Danielle Casanova	88
■ 69 Lyon 1 ^{er} - LP Japy	97
■ 69 Lyon 1 ^{er} - LP privé Saint Louis-Saint Bruno	98
■ 69 Lyon 2 ^e - LP Saint-Marc	98
▼ 69 Lyon 3 ^e - CFA de la SEPR (A)	103
● 69 Lyon 4 ^e - LP Camille Claudel	89
■ 69 Lyon 6 ^e - LP Carrel (TP - A)	98
● 69 Lyon 7 ^e - LP Louise Labé	89
■ 69 Lyon 7 ^e - LP Saint-Joseph	98
● 69 Lyon 8 ^e - LP Jean Lurçat	89

▼ 69 Lyon 9^e - CFA bureautique et métiers tertiaires (A)

● 69 Oullins - LP Joseph-Marie Jacquard	89
■ 69 Oullins - LP Orsel (TP - A)	99
■ 69 Rillieux-la-Pape - LP Saint-Charles	99
● 69 Rillieux-la-Pape - LP Sermenaz	90
● 69 Tarare - SEP du lycée polyvalent René Cassin	90
● 69 Vaulx-en-Velin - LP les Canuts	90
● 69 Vénissieux - SEP du lycée polyvalent Jacques Brel	91
● 69 Villefranche-sur-Saône - SEP du lycée polyvalent Claude Bernard (TP - A)	91
● 69 Villeurbanne - LP Marie Curie	91
■ 69 Villié-Morgon - MFR (A)	100

Bac pro Métiers du commerce et de la vente option B prospection clientèle et valorisation de l'offre commerciale

Les titulaires de ce diplôme travaillent généralement comme attachés commerciaux, salariés d'une entreprise. Pour réaliser leurs objectifs de vente, ces professionnels prospectent les clients par courriel, courrier, téléphone ou contact direct sur des salons par exemple. Lors du démarchage, ils incitent leurs interlocuteurs à acheter en utilisant un argumentaire et cherchent à fidéliser leur clientèle.

■ 01 Bourg-en-Bresse - LP Saint-Joseph	92
■ 42 Chazelles-sur-Lyon - LP des Monts du Lyonnais	94
■ 42 Montbrison - LP Jean-Baptiste d'Allard	95
● 42 Roanne - LP Albert Thomas	85
■ 42 Saint-Étienne - LP Sainte-Marie	96
● 69 Lyon 4 ^e - LP Camille Claudel	89
■ 69 Lyon 6 ^e - LP Carrel	98
● 69 Lyon 7 ^e - LP Louise Labé	89
■ 69 Lyon 7 ^e - LP Saint-Joseph	98
● 69 Oullins - LP Joseph-Marie Jacquard	89
■ 69 Oullins - LP Orsel	99
■ 69 Rillieux-la-Pape - LP Saint-Charles	99
● 69 Villefranche-sur-Saône - SEP du lycée polyvalent Claude Bernard	91

Électricité, électronique, énergie

CAP Électricien

Ces diplômés effectuent la mise en service et la maintenance des installations et équipements électriques et des réseaux de communication. Les secteurs d'activités sont : le bâtiment, l'industrie, l'agriculture, les services, le transport et les infrastructures.

● 01 Ambérieu-en-Bugey - LP Alexandre Bérard	82
● 01 Belley - LP du Bugey	82
▼ 01 Bourg-en-Bresse - BTP CFA Ain (A)	101
● 01 Valsertône - SEP du lycée polyvalent Saint-Exupéry	84
● 42 Andrézieux-Bouthéon - LP Pierre Desgranges	85
● 42 Néronde - LP Pierre Coton	84
▼ 42 Roanne - BTP CFA Loire (A)	101
▼ 42 Saint-Étienne - BTP CFA Loire (A)	101
● 42 Saint-Étienne - Cité scolaire Monnet Fourneryon - LP Benoît Fourneryon - site Métare	86
■ 42 Saint-Étienne - LP La Salle	96
● 69 Caluire-et-Cuire - LP André Cuzin	87
▼ 69 Dardilly - BTP CFA Rhône (A)	103
● 69 Décines-Charpieu - SEP du Lycée polyvalent Charlie Chaplin	88
● 69 Givors - SEP du LPO Aragon-Picasso	88
● 69 Lyon 1 ^{er} - LP Jacques de Flesselles	88
▼ 69 Lyon 3 ^e - CFA de la SEPR (A)	103
■ 69 Lyon 7 ^e - LP Saint-Joseph	98
▼ 69 Lyon 8 ^e - CFAI Lyon (A)	105
■ 69 Saint-Symphorien-sur-Coise - MFR Val de Coise (A)	100
● 69 Thizy-les-Bourgs - SEP du lycée polyvalent François Mansart	90
● 69 Vaulx-en-Velin - LP les Canuts	90
● 69 Vénissieux - LP Marc Seguin	91
● 69 Villefranche-sur-Saône - SEP du lycée polyvalent Louis Armand	91

CAP Installateur en froid et conditionnement d'air

Les frigoristes préparent leur chantier (plans, méthodes, outils et équipement), posent des réseaux hydrauliques, frigorifiques et électriques, fixent des accessoires, raccordent des circuits aux différents appareils et en assurent la maintenance.

● 42 Andrézieux-Bouthéon - LP Pierre Desgranges	84
▼ 42 Saint-Étienne - BTP CFA Loire (A)	101
▼ 69 Dardilly - BTP CFA Rhône (A)	103
● 69 Oullins - LP Edmond Labbé	89

CAP Métiers de l'enseigne et de la signalétique

Qu'elles soient lumineuses pour repérer un commerce, minuscules sur une porte, les enseignes sont partout. Le ou la titulaire de ce CAP conjugue formation technique (travail du verre, du plastique ou du métal ; avec ou sans équipement électrique) et qualités artistiques. Un métier aux multiples facettes, à l'image des enseignes de nos villes.

▼ 69 Lyon 3 ^e - CFA de la SEPR (A)	103
---	-----

CAP Monteur en installations thermiques

Les titulaires de ce CAP effectuent le réglage, la mise en service, l'entretien et le dépannage des installations électriques ou climatiques (chaudières, radiateurs, pompes à chaleur, panneaux solaires...). Ils ou elles interviennent aussi, sur les réseaux de canalisations (découpe, cintrage, soudage).

▼ 01 Bourg-en-Bresse - BTP CFA Ain (A)	101
▼ 42 La Talaudière - Antenne du CFA régional des Compagnons du Devoir et du Tour de France (A)	101
● 42 Néronde - LP Pierre Coton	85
▼ 42 Roanne - BTP CFA Loire (A)	101
▼ 42 Saint-Étienne - BTP CFA Loire (A)	101
■ 42 Sury-le-Comtal - LP Sainte-Claire	97
● 69 Bron - LP Tony Garnier	87
▼ 69 Dardilly - BTP CFA Rhône (A)	103
■ 69 Lyon 7 ^e - LP Saint-Joseph	98
■ 69 Saint-Symphorien-sur-Coise - MFR Val de Coise (A)	100
● 69 Thizy-les-Bourgs - SEP du lycée polyvalent François Mansart	90

Bac pro Métiers de l'électricité et de ses environnements connectés

Le titulaire de ce diplôme met en oeuvre et intervient sur les installations électriques et sur les réseaux de communication des domaines de la production, du transport, de la distribution, de la transformation et de la maîtrise de l'énergie électrique. Maîtriser une langue étrangère est une compétence appréciée. Les activités peuvent concerner : des réseaux ; des infrastructures ; des quartiers (des zones d'activité) ; des bâtiments ; de l'industrie ; des systèmes énergétiques autonomes et embarqués.

● 01 Ambérieu-en-Bugey - LP Alexandre Bérard	82
● 01 Belley - LP du Bugey (TP - A)	82
● 01 Bourg-en-Bresse - SEP du lycée polyvalent Joseph-Marie Carriat	83
▼ 01 Péronnas - AFPMA - Pôle Formation des Industries Technologiques de l'Ain (A)	101
● 01 Valsertône - SEP du lycée polyvalent Saint-Exupéry	84
● 42 Andrézieux-Bouthéon - LP Pierre Desgranges	84
● 42 Charlieu - SEP du lycée polyvalent Jérémie de la Rue	84
● 42 Firminy - LP Jacob Holtzer	84
▼ 42 Mably - CFAI Loire-Drôme-Ardèche / Pôle Formation (A)	101
● 42 Roanne - LP Hippolyte Carnot	85
■ 42 Saint-Chamond - LP Sainte-Marie - la Grand'Grange	96
● 42 Saint-Étienne - Cité scolaire Monnet Fourneryon - LP Benoît Fourneryon - site Métare	86
■ 42 Saint-Étienne - LP La Salle	96
▼ 42 Saint-Étienne - CFAI Loire-Drôme-Ardèche / Pôle Formation (A)	103
■ 42 Sury-le-Comtal - LP Sainte-Claire	97
● 69 Bron - LP Tony Garnier	87
▼ 69 Dardilly - BTP CFA Rhône (A)	103
● 69 Décines-Charpieu - SEP du Lycée polyvalent Charlie Chaplin	88
● 69 Givors - SEP du LPO Aragon-Picasso	88
● 69 L'Arbresle - LP Barthélemy-Thimonnier	88
● 69 Lyon 1 ^{er} - LP Jacques de Flesselles	88
● 69 Lyon 7 ^e - SEP du lycée polyvalent Hector Guimard (TP - A)	89
▼ 69 Lyon 8 ^e - CFAI Lyon (A)	105
■ 69 Lyon 8 ^e - LP La Mache	98
● 69 Oullins - LP Edmond Labbé	89
● 69 Saint-Priest - LP Fernand Forest	90
● 69 Tarare - SEP du lycée polyvalent René Cassin	90
● 69 Vaulx-en-Velin - LP les Canuts	90
● 69 Vénissieux - LP Marc Seguin (TP - A)	91
● 69 Villefranche-sur-Saône - SEP du lycée polyvalent Louis Armand	91
● 69 Villeurbanne - Cité scolaire René Pellet - EREA déficients visuels	91
● 69 Villeurbanne - LP Alfred de Musset	91
- possibilité de convention avec la Marine nationale	
● 69 Lyon 5 ^e - SEP du lycée polyvalent Édouard Branly	89

Bac pro Systèmes numériques option A Sûreté et sécurité des infrastructures, de l'habitat et du tertiaire

Installer, réaliser mettre en service les systèmes électroniques ou numériques. L'option A concerne : les alarmes, la sécurité, le bâtiment intelligent, la domotique. Ces spécialistes travaillent dans le conseil, la maintenance, le service après-vente, dans un centre de maintenance, chez un artisan ou un fabricant.

■ 01 Belley - LP Lamartine	92
● 42 Andrézieux-Bouthéon - LP Pierre Desgranges	84
● 69 Bron - LP Tony Garnier	87

Bac pro Systèmes numériques option B Audiovisuels, réseau et équipement domestiques

Installer, réaliser, mettre en service les systèmes électroniques ou numériques. L'option B concerne : l'audiovisuel le multimédia, l'électrodomestique, la domotique, l'éclairage, la sonorisation. Ces spécialistes travaillent dans le conseil, la maintenance, le service après-vente, dans un centre de maintenance, chez un artisan ou un fabricant.

■ 01 Bourg-en-Bresse - LP Saint-Joseph	92
● 42 Andrézieux-Bouthéon - LP Pierre Desgranges	84
■ 42 Roanne - LP Arago	96
● 69 Oullins - LP Edmond Labbé	89
■ 69 Rillieux-la-Pape - LP Saint-Charles	99

- possibilité de convention avec la Marine nationale

● 69 Lyon 5 ^e - SEP du lycée polyvalent Édouard Branly	89
---	----

Bac pro Systèmes numériques option C Réseaux informatiques et systèmes communicants

Installer, réaliser, mettre en service les systèmes électroniques ou numériques. L'option C concerne : les télécommunications, les réseaux et l'électronique industrielle et embarquée. Ces spécialistes travaillent dans le conseil, la maintenance, le service après-vente, dans un centre de maintenance, chez un artisan ou un fabricant.

● 01 Ambérieu-en-Bugey - LP Alexandre Bérard	82
● 01 Bellignat - SEP du lycée polyvalent Arbez Carne	82
■ 01 Bourg-en-Bresse - LP Saint-Joseph	92
● 42 Andrézieux-Bouthéon - LP Pierre Desgranges	84
● 42 Roanne - LP Hippolyte Carnot	85
■ 42 Saint-Étienne - LP le Marais Sainte-Thérèse	96
● 69 Givors - SEP du LPO Aragon-Picasso	88
● 69 Lyon 1 ^{er} - LP Jacques de Flesselles	88
▼ 69 Lyon 3 ^e - CFA de la SEPR (A)	103
■ 69 Lyon 3 ^e - LP de la SEPR	98
■ 69 Lyon 8 ^e - LP La Mache	98
■ 69 Lyon 8 ^e - LP ORT	99
● 69 Vénissieux - LP Marc Seguin	91
● 69 Villefranche-sur-Saône - SEP du lycée polyvalent Louis Armand	91

- possibilité de convention avec la Marine nationale

● 69 Lyon 5 ^e - SEP du lycée polyvalent Édouard Branly	89
---	----

● établissement public (temps plein ou apprentissage)

■ établissement privé (temps plein ou apprentissage)

▼ CFA

Bac pro Technicien de maintenance des systèmes énergétiques et climatiques

Assurer la maintenance des appareils de climatisation (individuels ou collectifs), appareils sanitaires, chaudières, réseaux de chaleur, énergies renouvelables... Pouvoir dépanner, mettre au point ou mettre en service ces différents appareils. Gérer un fichier clients, chez qui on effectue des visites techniques.

■ 42 Sury-le-Comtal - LP Sainte-Claire	97
● 69 Caluire-et-Cuire - LP André Cuzin	87
■ 69 Lyon 7^e - LP Saint-Joseph (TP - A)	98
▼ 69 Lyon 8^e - CFAI Lyon (A)	105
● 69 Oullins - LP Edmond Labbé	89

Bac pro Technicien du froid et du conditionnement d'air

Planifier, préparer et assembler les pièces des systèmes frigorifiques avant leur mise en service. Entretien, vérifier les installations et les réparer en cas de problème. Ce bac pro permet de travailler dans le secteur de la production de froid et de la chaîne du froid pour la conservation alimentaire.

● 01 Belley - LP du Bugey (TP - A)	82
▼ 01 Péronnas - AFPMA - Pôle Formation des Industries Technologiques de l'Ain (A)	101
● 42 Andrézieux-Bouthéon - LP Pierre Desgranges	84
■ 69 Lyon 7^e - LP Saint-Joseph	98
▼ 69 Lyon 8^e - CFAI Lyon (A)	105
● 69 Oullins - LP Edmond Labbé (TP - A)	89

Bac pro Technicien en installation des systèmes énergétiques et climatiques

Réaliser des équipements sanitaires, de chauffage, climatisation et ventilation. Ce travail comprend l'implantation des équipements, le raccordement des matériels, la mise en place et le branchement de dispositifs électriques.

● 01 Ambérieu-en-Bugey - LP Alexandre Bérard	82
▼ 01 Bourg-en-Bresse - BTP CFA Ain (A)	101
● 01 Valserhône - SEP du lycée polyvalent Saint-Exupéry	84
● 42 Néronde - LP Pierre Coton	85
● 42 Saint-Étienne - Cité scolaire Monnet Fourneyron - LP Benoît Fourneyron - site Métare	86
● 69 Bron - LP Tony Garnier	87
● 69 Caluire-et-Cuire - LP André Cuzin	87
■ 69 Lyon 7^e - LP Saint-Joseph (TP - A)	98
▼ 69 Lyon 8^e - CFAI Lyon (A)	105
● 69 Oullins - LP Edmond Labbé	89
● 69 Thizy-les-Bourgs - SEP du lycée polyvalent François Mansart	90

Gestion-administration**Bac pro Gestion-administration**

Les titulaires de ce diplôme doivent assumer différentes activités administratives de gestion, commerciales, de communication, de gestion du personnel ainsi que la mise en oeuvre de projets au sein de l'entreprise. Ces professionnels peuvent travailler dans tout type d'entreprise, association, administration, petite ou grande.

● 01 Ambérieu-en-Bugey - LP Alexandre Bérard	82
● 01 Bourg-en-Bresse - LP Marcelle Pardé	83
■ 01 Bourg-en-Bresse - LP Saint-Joseph	92
■ 01 Cessy - SEP du lycée Jeanne d'Arc	92
● 01 Oyonnax - SEP du lycée polyvalent Paul Painlevé	84
● 01 Valserhône - SEP du lycée polyvalent Saint-Exupéry	84
● 42 Charlieu - SEP du lycée polyvalent Jérémie de la Rue	84
■ 42 Chazelles-sur-Lyon - LP des Monts du Lyonnais	94
● 42 Firminy - LP Albert Camus	84
● 42 Montrison - LP de Beauregard	85
● 42 Rive-de-Gier - LP René Cassin	85
● 42 Roanne - LP Albert Thomas (TP - A)	85
■ 42 Roanne - LP Sainte-Anne	96
■ 42 Saint-Chamond - LP Saint-Ennemond	96
● 42 Saint-Étienne - LP Benoît Charvet	86
■ 42 Saint-Étienne - LP Ténas du Montcel	96
● 69 Belleville-en-Beaujolais - SEP du lycée polyvalent Aiguerande	87
● 69 Brignais - LP Gustave Eiffel	87
■ 69 Chessy - MFR (A)	97
● 69 L'Arbresle - LP Barthélemy Thimonnier	88
● 69 Lyon 1^{er} - LP Jacques de Flesselles	88
■ 69 Lyon 1^{er} - LP Japy	97
■ 69 Lyon 1^{er} - LP privé Saint Louis-Saint Bruno	98
■ 69 Lyon 2^e - LP Saint-Marc	98
● 69 Lyon 4^e - LP Camille Claudel (fermeture à confirmer)	89
■ 69 Lyon 7^e - LP Chevreur Lestonnac (fermeture à confirmer)	98
● 69 Lyon 7^e - LP Louise Labé (TP - A)	89
■ 69 Lyon 7^e - LP Saint-Joseph	98
● 69 Lyon 8^e - LP Jean Lurçat (fermeture à confirmer)	89
■ 69 Lyon 8^e - LP ORT	99
▼ 69 Lyon 9^e - CFA bureautique et métiers tertiaires (A)	105
■ 69 Oullins - LP Orsel	99
■ 69 Rillieux-la-Pape - LP Saint-Charles	99
● 69 Rillieux-la-Pape - LP Sermenaz	90
● 69 Saint-Priest - LP Fernand Forest	90
● 69 Vaulx-en-Velin - LP Les Canuts	90
● 69 Vénissieux - SEP du lycée polyvalent Jacques Brel	91
■ 69 Villefranche-sur-Saône - LP Notre-Dame	100
● 69 Villeurbanne - Cité scolaire René Pellet - EREA déficients visuels	91
● 69 Villeurbanne - LP Magenta (TP - A)	91

Hygiène, sécurité**CAP Agent de propreté et d'hygiène**

Connaître les différents types de sols, les produits de nettoyage et les machines spécifiques (autolaiveuse, monobrosse...) pour être capable d'assurer l'entretien courant ou des opérations plus complexes de bio-nettoyage et de gestion des déchets. Les titulaires de ce CAP peuvent travailler dans des bureaux, des commerces, des hôpitaux...

● 01 Bourg-en-Bresse - EREA Philibert Commerson	82
● 69 Vénissieux - LP Hélène Boucher (TP - A)	90

CAP Agent de sécurité

L'agent de sécurité, homme ou femme, assure les tâches de surveillance et de gardiennage des marchandises et des locaux. Il peut également assurer la protection des personnes.

● 01 Bourg-en-Bresse - SEP du lycée polyvalent Joseph-Marie Carriat	83
■ 42 Roanne - LP Arago	96
■ 42 Saint-Étienne - LP le Marais Sainte-Thérèse	96
● 69 Rillieux-la-Pape - LP Sermenaz	90
■ 69 Sainte-Foy-lès-Lyon - LP la Favorite	99

Bac pro Hygiène, propreté, stérilisation

Organiser des interventions dans le secteur hygiène propreté (planification, gestion du matériel, mise en œuvre de plans de prévention, opérations de stérilisation, techniques d'entretien y compris en milieu sensibles). Être en capacité de gérer des opérations de maintenance et de conduire une équipe

● 01 Bourg-en-Bresse - LP Gabriel Voisin	83
● 42 Firminy - LP Albert Camus	84
▼ 69 Vénissieux - CFA Propreté Rhône-Alpes - INHNI (A)	105
● 69 Vénissieux - LP Hélène Boucher	90

Bac pro Métiers de la sécurité

Contribuer à la sûreté, à la sécurité de l'espace public et privé. Ces professionnels peuvent aussi lutter contre les incendies conformément aux techniques professionnelles, et porter secours et assistance aux victimes.

● 01 Bourg-en-Bresse - SEP du lycée polyvalent Joseph-Marie Carriat	83
■ 42 Saint-Étienne - LP le Marais Sainte-Thérèse	96
● 69 Rillieux-la-Pape - LP Sermenaz	90
■ 69 Sainte-Foy-lès-Lyon - LP la Favorite	99

Industries graphiques**CAP Arts de la reliure**

Préparer le papier, réparer des déchirures, réaliser des reliures en choisissant les bons matériaux en fonction du style et de l'époque sont les principales tâches du métier. Le relieur ou la relieuse travaille pour des collectionneurs, des bibliothèques ou des archives.

▼ 69 Lyon 3^e - CFA de la SEPR (A)	103
---	-----

CAP Métiers de la gravure option A gravure d'ornementation

Le graveur ou la graveuse d'ornementation grave à la main une ornementation sur une pièce de bijouterie ou d'orfèvrerie. Il ou elle reporte un dessin sur une plaque (en cuivre, acier ou zinc) avec un burin et affine le trait à la pointe ; réalise également des motifs décoratifs en nacre, en écaille, en fils d'or ou d'argent.

▼ 69 Lyon 3^e - CFA de la SEPR (A)	103
---	-----

CAP Métiers de la gravure option C gravure en modelé

Le graveur ou la graveuse en modelé réalise à la main ou sur machine, à partir d'un dessin, un poinçon, une matrice ou un moule. Ces éléments serviront à fabriquer en série des objets en bronze, argent, plastique, verre, etc., obtenus par frappe ou par injection de matière.

▼ 69 Lyon 3^e - CFA de la SEPR (A) 103

CAP Métiers de la gravure option D marquage poinçonnage

Le graveur et la graveuse en marquage et poinçonnage sont spécialisés dans la reproduction de lettres et chiffres. La fabrication de marques ou de tampons, le plus souvent en métal, pour imprimer en creux ou en relief un dessin ou des initiales sur papier, cuir ou toute autre matière, sont au cœur de leur activité.

▼ 69 Lyon 3^e - CFA de la SEPR (A) 103

CAP Sérigraphie industrielle

Avant d'imprimer en série, les titulaires de ce CAP vérifient l'impression grâce aux épreuves et apportent les corrections nécessaires. Puis, ils ou elles font les réglages des presses, du séchoir et veillent au bon fonctionnement des équipements.

● 01 Bellignat - SEP du lycée polyvalent Arbez Carme 82
▼ 69 Lyon 3^e - CFA de la SEPR (A) 103

CAP Signalétique et décors graphiques

Ces diplômés réalisent, à l'unité ou en série, des produits publicitaires, à vocation d'information ou des produits décoratifs. Ils ou elles représentent le projet en dessin ou en PAO avant de le réaliser à partir d'outils traditionnels et de logiciels spécialisés.

▼ 69 Lyon 3^e - CFA de la SEPR (A) 103

Bac pro Façonnage de produits imprimés, routage

Le façonnage regroupe les opérations de finition pour réaliser des brochures, magazines, livres. Le routage consiste à conditionner les produits et les distribuer. Dans les entreprises spécialisées, les diplômés occupent des postes de régleur ou régleuse et conducteur ou conductrice de machines industrielles complexes (massicot, encarteuse, plieuse...).

▼ 69 Lyon 3^e - CFA de la SEPR (A) 103

Bac pro Réalisation de produits imprimés et plurimédia option A productions graphiques

Participer à toutes les étapes de réalisation d'un document avant son impression (pré-pressé). Pour cela, étudier la faisabilité du projet, proposer des solutions techniques, régler les matériels, paramétrer les logiciels et assurer la première maintenance des équipements.

● 42 Saint-Étienne - LP Étienne Mimard 86
▼ 69 Lyon 3^e - CFA de la SEPR (A) 103
■ 69 Lyon 3^e - LP de la SEPR 98

Bac pro Réalisation de produits imprimés et plurimédia option B productions imprimées

Conduire des machines à imprimer dans des ateliers d'impression et dans toutes les catégories d'imprimeries. Procédés technologiques (offset, héliogravure...), impression numérique, choix des matières premières, des encres, massicotage et pliage sont au cœur de l'activité.

● 42 Saint-Étienne - LP Étienne Mimard 86
▼ 69 Lyon 3^e - CFA de la SEPR (A) 103
■ 69 Lyon 3^e - LP de la SEPR 98

Matériaux : métaux, plastiques, papier

CAP Art et techniques de la bijouterie-joaillerie option bijouterie sertissage

Les diplômés sont capables d'exécuter en totalité un bijou en métal précieux ou non. Ils ou elles savent aussi transformer, réparer ou restaurer les pièces qui lui sont confiées. L'option sertissage, en 2^e année, permet de réaliser des opérations simples de sertissage, c'est à dire enchâsser les pierres sur les métaux précieux.

▼ 69 Lyon 3^e - CFA de la SEPR (A) 103

CAP Art et techniques de la bijouterie-joaillerie option bijouterie-joaillerie

Les diplômés sont capables d'exécuter en totalité un bijou en métal précieux ou non. Ils ou elles savent aussi transformer, réparer ou restaurer les pièces qui lui sont confiées. L'option bijouterie-joaillerie, en 2^e année, permet de réaliser un bijou grâce à des techniques d'assemblage simples.

▼ 69 Lyon 3^e - CFA de la SEPR (A) 103
■ 69 Lyon 3^e - LP de la SEPR 98

CAP Art et techniques de la bijouterie-joaillerie option polissage finition

Les diplômés sont capables d'exécuter en totalité un bijou en métal précieux ou non. Ils ou elles savent aussi transformer, réparer ou restaurer les pièces qui lui sont confiées. L'option polissage finition, en 2^e année, permet d'acquérir les techniques nécessaires à la réalisation d'une finition et d'un polissage de pièces sans difficultés particulières.

▼ 69 Lyon 3^e - CFA de la SEPR (A) 103

CAP Arts et techniques du verre option vitrailliste

Les vitraillistes exécutent des compositions décoratives ou figuratives. Les principales étapes de leur travail sont la préparation (maquette, carton, tracé, calibrage), la mise en couleur du verre, la coupe, la mise en plomb (ou sertissage) et la soudure. Ils ou elles peuvent aussi restaurer des vitraux anciens.

▼ 69 Lyon 3^e - CFA de la SEPR (A) 103

CAP Doreur à la feuille ornemaniste

Il s'agit d'effectuer des travaux à la feuille d'or sur tout support (bois, cuir, plâtre, métaux, pierre). Les doreurs ou les doreuses travaillent dans des ateliers spécialisés dans l'encadrement ou la restauration d'objets anciens.

▼ 69 Lyon 3^e - CFA de la SEPR (A) 103

CAP Ferronnier d'art

Réaliser des œuvres en fer forgé destinées à la décoration intérieure et extérieure (rampes, grilles, portails). La formation porte sur les procédés de fabrication (travail des métaux à chaud ou à froid), le traçage, les techniques d'exécution (travail du matériau et mise en forme) et le dessin d'art.

▼ 69 Lyon 3^e - CFA de la SEPR (A) 103

CAP Lapidaire option B pierres de couleur

Le ou la lapidaire taille et polit les pierres précieuses. Ce métier rare exige de maîtriser la gemmologie (étude des pierres fines, précieuses), le dessin, les techniques et les outils de taille des pierres. L'option consiste à mettre en valeur la pierre, l'orientation de sa coupe, sa taille, son calibrage et sa pesée.

▼ 69 Lyon 3^e - CFA de la SEPR (A) 103

CAP Mécanicien conducteur scieries et industries mécaniques du bois option B mécanicien affûteur de sciage, tranchage, déroulage

Entretenir, réparer les machines de sciage, de tranchage et de déroulage. Effectuer également les réglages de ces machines ainsi que la réparation, le traitement et l'affûtage des outils utilisés pour la production : lames de scies, couteaux de tranches, massicots, etc.

■ 01 Plateau d'Hauteville - École technique du bois 93

CAP Orfèvre option A monteur en orfèvrerie

Le ou la titulaire de ce CAP fabrique (depuis un dessin), met en forme, cisèle ou grave des objets en métal précieux ou non, selon des techniques anciennes. L'orfèvre exécute ses pièces à l'aide de nombreux procédés : du sciage aux traitements thermiques et de surface en passant par le soudage, tournage-repoussage...

▼ 69 Lyon 3^e - CFA de la SEPR (A) 103

CAP Orfèvre option B tourneur repousseur en orfèvrerie

Le ou la titulaire de ce CAP fabrique (depuis un dessin), met en forme, cisèle ou grave des objets en métal précieux ou non, selon des techniques anciennes. Ces professionnels maîtrisent les techniques de sertissage, de tournage des surfaces, de moletage, ainsi que les traitements thermiques et les traitements de surface.

▼ 69 Lyon 3^e - CFA de la SEPR (A) 103

CAP Orfèvre option C polisseur aviveur en orfèvrerie

Le ou la titulaire de ce CAP fabrique (depuis un dessin), met en forme, cisèle ou grave des objets en métal précieux ou non, selon des techniques anciennes. Cette spécialité permet d'exécuter à la main ou sur machine, le polissage des surfaces planes, concaves ou convexes de pièces comportant des reliefs ou des angles vifs.

▼ 69 Lyon 3^e - CFA de la SEPR (A) 103

CAP Orfèvre option D planeur en orfèvrerie

Le ou la titulaire de ce CAP fabrique (depuis un dessin), met en forme, cisèle ou grave des objets en métal précieux ou non, selon des techniques anciennes. Les futurs planeurs en orfèvrerie apprennent les techniques de découpage de plaques de métal ou d'argent, de mise en forme et de planage (finition).

▼ 69 Lyon 3^e - CFA de la SEPR (A) 103

CAP Peinture en carrosserie

Les peintres en carrosserie préparent les surfaces à traiter et la mise en peinture des éléments. Leur action est complémentaire de celle du carrossier. En réparation, l'ouvrier ou l'ouvrière remet en état les éléments détériorés avant de réaliser la peinture et de préparer le véhicule pour la livraison.

● 69 Bron - LP Émile Béjuit 87
● 69 Écully - LP François Cevert 88
▼ 69 Limas - CFA du Beaujolais (A) 103

- établissement public (temps plein ou apprentissage)
- établissement privé (temps plein ou apprentissage)
- ▼ CFA

CAP Plasturgie

Le ou la titulaire de ce CAP sait faire fonctionner un système automatisé ou semi-automatisé de transformation des matières plastiques pour assurer une production. Ces professionnels maîtrisent le processus de production de la technique de l'injection et sont capables de préparer l'aire de fabrication, avec une ou plusieurs machines de production.

- ▼ 69 Lyon 8^e - CFA du CIRFAP (A) 105

CAP Réalisations industrielles en chaudronnerie ou soudage option A chaudronnerie

En fonction de l'option, les titulaires de ce diplôme réalisent et assemblent tout ou partie d'un ouvrage (option chaudronnerie), ou assurent le soudage d'éléments métalliques (option soudage). Le travail se déroule en usine ou en atelier (chaudronnerie, tôlerie, tuyauterie industrielle, menuiserie métallique).

- ▼ 01 Péronnas - AFPMA - Pôle Formation des Industries Technologiques de l'Ain (A) 101
- ▼ 42 Mably - CFAI Loire-Drôme-Ardèche / Pôle Formation (A) 101
- 42 Saint-Chamond - LP Claude Lebois 85
- 42 Saint-Étienne - LP Le Marais Sainte-Thérèse (A) 96
- ▼ 69 Lyon 8^e - CFAI Lyon (A) 105
- ▼ 69 Lyon 9^e - CFA des Compagnons du Devoir et du Tour de France (Rhône-Alpes) (A) 105
- 69 Saint-Priest - LP Fernand Forest 90
- 69 Vaux-en-Velin - Ateliers d'apprentissage de l'industrie Boisard, École de production 100
- 69 Villefranche-sur-Saône - SEP du lycée polyvalent Louis Armand 91
- 69 Villeurbanne - SEP du lycée polyvalent Frédéric Fays 91

CAP Réalisations industrielles en chaudronnerie ou soudage option B soudage

En fonction de l'option, les titulaires de ce diplôme réalisent et assemblent tout ou partie d'un ouvrage (option chaudronnerie), ou assurent le soudage d'éléments métalliques (option soudage). Le travail se déroule en usine ou en atelier (chaudronnerie, tôlerie, tuyauterie industrielle, menuiserie métallique).

- ▼ 69 Lyon 9^e - CFA des Compagnons du Devoir et du Tour de France (Rhône-Alpes) (A) 105

CAP Réparation des carrosseries

Le carrossier ou la carrossière dépose, répare et repose les éléments de carrosserie. Il ou elle contrôle les structures, prépare et réalise la mise en peinture.

- 01 Bourg-en-Bresse - LP Gabriel Voisin (TP-A) 83
- ▼ 42 Mably - CFA du Roannais (A) 101
- ▼ 42 Saint-Étienne - Institut des métiers de Saint-Étienne (A) 103
- 69 Bron - LP Émile Béjuit 87
- 69 Écully - LP François Cevert 88
- ▼ 69 Limas - CFA du Beaujolais (A) 103
- ▼ 69 Lyon 3^e - CFA de la SEPR (A) 103
- 69 Vaux-en-Velin - Ateliers d'apprentissage de l'industrie Boisard, École de production 100

CAP Serrurier métallier

Ces diplômés sont capables d'usiner, d'ajuster et d'assembler les différentes parties d'un ouvrage métallique, puis de l'installer sur chantier et d'en assurer l'entretien. Ils ou elles utilisent des métaux et alliages très divers. Leurs ouvrages sont présents en serrurerie, construction ou menuiserie métallique, agencement, ferronnerie.

- 01 Ambérieu-en-Bugey - LP Alexandre Bérard 82
- ▼ 01 Bourg-en-Bresse - BTP CFA Ain (A) 101
- 01 Bourg-en-Bresse - EREA Philibert Comerson 82
- 01 Valselhône - SEP du lycée polyvalent Saint-Exupéry 84
- 42 Andrézieux-Bouthéon - LP Pierre Desgranges 84
- ▼ 42 La Tallaudière - Antenne du CFA régional des Compagnons du Devoir et du Tour de France (A) 101
- 42 Le Coteau - LP Étienne Legrand 84
- 42 Saint-Étienne - AFEP Association forézienne d'écoles de production 96
- ▼ 42 Saint-Étienne - BTP CFA Loire (A) 101
- 69 Brussieu - Ateliers d'apprentissage de la Giraudière (TP-A) 97
- ▼ 69 Dardilly - BTP CFA Rhône (A) 103
- 69 Saint-Priest - LP Fernand Forest 90
- 69 Vaux-en-Velin - Ateliers d'apprentissage de l'industrie Boisard, École de production 100
- 69 Vaux-en-Velin - LP Les Canuts 90

CAP Souffleur de verre option enseigne lumineuse

Le souffleur ou la souffleuse de verre réalise divers travaux par transformation au chalumeau de tubes de verre. L'option enseigne lumineuse aborde les différents types d'enseignes, les opérations de soufflage, formage, câblage et raccordement électrique nécessaires à leur réalisation.

- ▼ 69 Lyon 3^e - CFA de la SEPR (A) 103

CAP Souffleur de verre option verrerie scientifique

Le souffleur ou la souffleuse de verre réalise divers travaux par transformation au chalumeau de tubes de verre. L'option verrerie scientifique permet de réaliser des objets en verre destinés aux secteurs de la biologie, de la santé, de la recherche, tels que les tubes à essais, les flacons médicaux ou les appareils de laboratoire.

- ▼ 69 Lyon 3^e - CFA de la SEPR (A) 103

Bac pro Artisanat et métiers d'art option métiers de l'enseigne et de la signalétique

Ce sont des spécialistes de l'assemblage de pièces de verrerie entrant dans la composition des enseignes. Il faut être capable de choisir les matériaux, d'établir un planning de fabrication et d'évaluer les coûts.

- ▼ 69 Lyon 3^e - CFA de la SEPR (A) 103

Bac pro Construction des carrosseries

Acquérir les techniques de réalisation, d'agencement, de transformation de reconditionnement de voitures, poids lourds, autocars, caravanes... à l'unité ou en série. Ce métier s'exerce chez un carrossier constructeur ou chez un carrossier réparateur.

- 01 Bourg-en-Bresse - LP Gabriel Voisin 83
- ▼ 69 Lyon 9^e - CFA des Compagnons du Devoir et du Tour de France (Rhône-Alpes) (A) 105

Bac pro Fonderie

Fabriquer des pièces métalliques, préparer un alliage, le fondre dans un four à fusion et le couler dans un moule, puis exécuter les opérations de parachèvement, traitement thermique et de surface. Ces professionnels réalisent des pièces à l'unité ou en série, alliant savoir-faire manuel et technologies performantes (automatisme, robotique...).

- 69 Lyon 7^e - SEP du lycée polyvalent Hector Guimard 89

Bac pro Ouvrages du bâtiment : métallerie

Fabriquer et installer des structures de bâtiment (charpentes, etc.), des parties de l'enveloppe du bâtiment (fenêtres, portes, parties de façade ou de toiture), des ouvrages de distribution et de protection (cloisons, clôtures, garde-corps). Les diplômés s'insèrent dans les PME : métallerie, serrurerie, menuiserie métallique...

- 42 Le Coteau - LP Étienne Legrand 84
- 69 Brignais - LP Gustave Eiffel 87
- 69 Brussieu - Ateliers d'apprentissage de la Giraudière (TP-A) 97
- 69 Lyon 8^e - LP La Mache 98
- 69 Vaux-en-Velin - Ateliers d'apprentissage de l'industrie Boisard, École de production 100

Bac pro Plastiques et composites

Travailler sur des installations automatisées de fabrication d'objets en plastique réalisés à partir de granulés, liquides, fibres... Il faut prévoir la matière, les étapes de production, assurer le fonctionnement des machines et la qualité de la production. Les secteurs d'emploi sont variés : du bâtiment à l'automobile.

- 01 Bellignat - SEP du lycée polyvalent Arbez Carne 82
- 69 Lyon 7^e - SEP du lycée polyvalent Hector Guimard 89
- ▼ 69 Lyon 8^e - CFA du CIRFAP (A) 105

Bac pro Réparation des carrosseries

Accueillir le client, réceptionner le véhicule, repérer, remplacer les éléments détériorés, réaliser la mise en peinture des éléments de carrosserie, remettre en conformité le véhicule sont les activités phares du ou de la titulaire de ce diplôme. Il ou elle travaille dans des ateliers indépendants ou de constructeurs, au sein d'une entreprise...

- 01 Bourg-en-Bresse - LP Gabriel Voisin 83
- 42 Saint-Étienne - LP Étienne Mimard 86
- 69 Écully - LP François Cevert 88
- 69 Givors - SEP du LPO Aragon-Picasso 88
- ▼ 69 Limas - CFA du Beaujolais (A) 103
- ▼ 69 Lyon 9^e - CFA des Compagnons du Devoir et du Tour de France (Rhône-Alpes) (A) 105

- possibilité de convention avec l'armée de terre

- 69 Bron - LP Émile Béjuit 87

Bac pro Technicien en chaudronnerie industrielle

Intervenir essentiellement en atelier, mais aussi sur chantier pour installer, entretenir ou réhabiliter. Les titulaires de ce diplôme sont spécialistes de la fabrication d'ensembles chaudronnés, d'ensembles de tôlerie, de tuyauterie industrielle et d'ossatures en structures métalliques.

- ▼ 01 Péronnas - AFPMA - Pôle Formation des Industries Technologiques de l'Ain (A) 101
- ▼ 42 Mably - CFAI Loire-Drôme-Ardèche / Pôle Formation (A) 101
- 42 Saint-Chamond - LP Claude Lebois 85
- 42 Saint-Étienne - LP Le Marais Sainte-Thérèse 96
- ▼ 69 Lyon 8^e - CFAI Lyon (A) 105
- 69 Lyon 8^e - LP La Mache 98
- 69 Saint-Priest - LP Fernand Forest 90
- 69 Villefranche-sur-Saône - SEP du lycée polyvalent Louis Armand 91
- 69 Villeurbanne - SEP du lycée polyvalent Frédéric Fays 91

Productique, mécanique

CAP Conducteur d'installations de production

Ces professionnels assurent la conduite en production d'un système industriel. Les tâches, variables selon l'atelier, consistent à préparer puis lancer la production (après contrôle du pilote), effectuer des réglages, contrôler la qualité des produits. Ce métier concerne tous les secteurs industriels dont les processus sont en partie ou totalement automatisés.

- 01 **Bellignat** - SEP du lycée polyvalent Arbez Carne 82
- ▼ 42 **Mably** - CFAI Loire-Drôme-Ardèche / Pôle Formation (A) 101
- 42 **Saint-Étienne** - AFEF Association forézienne d'écoles de production 96
- 42 **Saint-Étienne** - LP Le Marais Sainte-Thérèse 96
- ▼ 69 **Lyon 3^e** - CFA de la SEPR (A) 103
- 69 **Lyon 9^e** - Ateliers d'apprentissage de Gorge de Loup, École de production 99
- 69 **Vaux-en-Velin** - Ateliers d'apprentissage de l'industrie Boisard, École de production 100
- 69 **Vaux-en-Velin** - LP les Canuts 90
- 69 **Vénissieux** - LP Marc Seguin 91
- 69 **Villeurbanne** - SEP du lycée polyvalent Frédéric Fajès 91

CAP Horlogerie

L'horloger ou l'horlogère répare tout appareil de mesure du temps qu'il soit mécanique, électrique ou électronique. Il s'agit de démonter le mécanisme, le nettoyer, contrôler l'état des pièces et définir celles à changer ou à remettre en état.

- ▼ 69 **Lyon 3^e** - CFA de la SEPR (A) 103

Bac pro Étude et définition de produits industriels

Travailler en bureau d'études (construction mécanique, chaudronnerie, automobile...) sur un poste de CAO (conception assistée par ordinateur) afin de créer une partie d'ensemble mécanique (pièce de moteur, de boîte de vitesses...). Ces professionnels peuvent aussi réaliser des dessins pour des catalogues ou des notices techniques.

- 01 **Bellignat** - SEP du lycée polyvalent Arbez Carne 82
- 42 **Saint-Étienne** - LP Étienne Mimard 86
- 69 **Lyon 7^e** - SEP du lycée polyvalent Hector Guimard 89

Bac pro Maintenance des équipements industriels

Ces spécialistes de la maintenance corrective et préventive participent aussi bien à l'amélioration de matériels existants qu'à la mise en oeuvre de nouveaux équipements. L'activité varie selon la complexité des équipements industriels à gérer : dépannage, réparation, opérations de surveillance, usage de technologies d'aide au diagnostic...

- 01 **Ambérieu-en-Bugey** - LP Alexandre Bérard 82
- 01 **Bellignat** - SEP du lycée polyvalent Arbez Carne 82
- 01 **Bourg-en-Bresse** - SEP du lycée polyvalent Joseph-Marie Carriat 83
- ▼ 01 **Péronnas** - AFPMA - Pôle Formation des Industries Technologiques de l'Ain (A) 101
- 42 **Firminy** - LP Jacob Holtzer 84
- 42 **Montbrison** - LP de Beauregard 85
- 42 **Roanne** - LP Hippolyte Carnot 85
- 42 **Saint-Chamond** - LP Sainte-Marie - la Grand'Grange 96
- 42 **Saint-Étienne** - LP Étienne Mimard 86
- 42 **Saint-Étienne** - LP La Salle 96
- ▼ 42 **Saint-Étienne** - CFAI Loire-Drôme-Ardèche / Pôle Formation (A) 103
- 42 **Sury-le-Comtal** - LP Sainte-Claire 97
- 69 **Lyon 1^{er}** - LP Diderot 88
- 69 **Lyon 7^e** - SEP du lycée polyvalent Hector Guimard (A) 89
- ▼ 69 **Lyon 8^e** - CFAI Lyon (A) 105
- 69 **Oullins** - LP Edmond Labbé 89
- 69 **Tarare** - SEP du lycée polyvalent René Cassin 90
- 69 **Vénissieux** - LP Marc Seguin 91
- 69 **Villefranche-sur-Saône** - SEP du lycée polyvalent Louis Armand 91
- 69 **Villeurbanne** - LP Alfred de Musset 91

Bac pro Microtechniques

Fabriquer des maquettes, des prototypes ou des pièces à l'unité ou en très petite série et les tester pour en assurer la maintenance et en améliorer la qualité. Le technicien ou la technicienne en microtechniques est spécialiste de la manipulation de très petits produits et de systèmes pluri-technologiques.

- 42 **Saint-Étienne** - LP Le Marais Sainte-Thérèse 96
- 69 **Givors** - SEP du LPO Aragon-Picasso 88

Bac pro Pilote de ligne de production

De la réception des matières premières jusqu'au produit fini, il s'agit de piloter les installations de fabrication, d'approvisionnement ou de conditionnement, coordonner les opérateurs et veiller au bon fonctionnement et à l'amélioration du processus de production industrielle, automatisé ou semi-automatisé.

- 42 **Firminy** - LP Jacob Holtzer (A) 84
- 69 **Lyon 1^{er}** - LP Diderot 88
- 69 **Villeurbanne** - SEP du lycée polyvalent Frédéric Fajès (TP-A) 91

Bac pro Productique mécanique option décolletage

Préparer, conduire et gérer les moyens de production par décolletage. Ce procédé de haute technologie permet la fabrication de pièces de précision : vis, pivots d'horlogerie.... Selon l'entreprise, les diplômés exécutent toutes les opérations de réalisation d'une pièce ou une partie.

- 69 **Saint-Priest** - LP Fernand Forest 90

Bac pro Technicien d'usinage

Les titulaires de ce bac pro maîtrisent la mise en oeuvre de l'usinage par enlèvement de matière. Ils ou elles préparent les outils et les outillages. À l'aide de logiciels de FAO (fabrication assistée par ordinateur), ils adaptent la production et réalisent les pièces dans le respect de la qualité, des délais et des coûts.

- 01 **Bourg-en-Bresse** - SEP du lycée polyvalent Joseph-Marie Carriat 83
- ▼ 01 **Péronnas** - AFPMA - Pôle Formation des Industries Technologiques de l'Ain (A) 101
- ▼ 42 **Mably** - CFAI Loire-Drôme-Ardèche / Pôle Formation (A) 101
- 42 **Montbrison** - LP de Beauregard 85
- 42 **Roanne** - LP Hippolyte Carnot 85
- 42 **Saint-Chamond** - LP Claude Lebois 85
- 42 **Saint-Chamond** - LP Sainte-Marie - la Grand'Grange 96
- 42 **Saint-Étienne** - LP Étienne Mimard 86
- 42 **Saint-Étienne** - LP La Salle 96
- ▼ 42 **Saint-Étienne** - CFAI Loire-Drôme-Ardèche / Pôle Formation (A) 103
- ▼ 69 **Lyon 8^e** - CFAI Lyon (A) 105
- 69 **Lyon 8^e** - LP La Mache 98
- 69 **Lyon 9^e** - Ateliers d'apprentissage de Gorge de Loup, École de production 99
- 69 **Saint-Priest** - LP Fernand Forest 90
- 69 **Vaux-en-Velin** - Ateliers d'apprentissage de l'industrie Boisard, École de production 100
- 69 **Vaux-en-Velin** - LP les Canuts 90
- 69 **Villefranche-sur-Saône** - SEP du lycée polyvalent Louis Armand 91
- 69 **Villeurbanne** - SEP du lycée polyvalent Frédéric Fajès 91

Bac pro Technicien modelleur

Les titulaires de ce bac pro doivent pouvoir exécuter, à partir d'un dessin, un modèle en bois, en métal ou en matière plastique qui servira à la fabrication du moule où le métal sera coulé. La mise en forme des matériaux nécessite la réalisation d'outillage spécifique (moules, maquettes, poinçons, outils de découpe, etc.).

- 69 **Lyon 7^e** - SEP du lycée polyvalent Hector Guimard 89

Bac pro Technicien outilleur

Il s'agit de réaliser des outillages qui donnent forme aux métaux, plastiques, caoutchouc pour produire en grande quantité des objets très divers (bouteilles plastiques, carrosseries de voiture, couverts de table, façades de téléphone mobile, etc.). Ces professionnels travaillent sur des machines à commande numérique.

- 01 **Bellignat** - SEP du lycée polyvalent Arbez Carne 82
- 42 **Firminy** - LP Jacob Holtzer 84
- ▼ 42 **La Talaudière** - Antenne du CFA régional des Compagnons du Devoir et du Tour de France (A) 101
- 69 **Lyon 7^e** - SEP du lycée polyvalent Hector Guimard 89

- établissement public (temps plein ou apprentissage)
- établissement privé (temps plein ou apprentissage)
- ▼ CFA

**L'EXPERIENCE
DE L'ALTERNANCE !**

**SERVICES AUX
PERSONNES**
Du CAP au BTS

ANIMATION
CPJEPS - BPJEPS



Marlhes Montbrison
St Chamond St Etienne
Vougy

📞 **04 77 92 77 01**

Info : www.mfr-loire-auvergne.fr



Santé, social, soins

CAP Accompagnant éducatif petite enfance

Ce diplôme forme à l'accueil et la garde des enfants de moins de 6 ans. Un complément de formation, un agrément et/ou le passage d'un concours peuvent être nécessaires pour exercer. Par exemple, dans les écoles maternelles avec le concours ATSEM, en crèches avec ou sans concours, dans les centres de vacances avec le BAFA, en tant qu'assistant maternel avec un agrément départemental ou à domicile employé par une société de garde d'enfants.

Ces professionnels prennent en charge les soins quotidiens (préparation de repas, soins d'hygiène) et organisent des activités d'éveil contribuant au développement et à l'autonomie des enfants. Ils ou elles assurent également l'entretien des locaux et des équipements.

- 01 **Bourg-en-Bresse** - LP Marcelle Pardé (ouverture à confirmer) 83
- 42 **Le Coteau** - LP Étienne Legrand 84
- 42 **Rive-de-Gier** - LP René Cassin 85
- 42 **Saint-Chamond** - LP Saint-Ennemond (ouverture à confirmer) 96
- 69 **L'Arbresle** - MFR La Palma (A) 97
- 69 **Lyon 5^e** - LP Don Bosco (ouverture à confirmer) 98
- 69 **Lyon 8^e** - LP Jean Lurçat (ouverture à confirmer) 89
- 69 **Villeurbanne** - LP Marie Curie (A) 91

CAP Esthétique cosmétique parfumerie

L'esthéticien ou l'esthéticienne réalise des soins du visage, des manucures, des maquillages, des épilations et conseille la clientèle. Il ou elle assure la démonstration et la vente des produits, la gestion des stocks, l'organisation des rendez-vous et les encaissements.

- 42 **Montbrison** - LP Jean-Baptiste d'Allard 95
- ▼ 69 **Lyon 3^e** - CFA de la SEPR (A) 103
- 69 **Lyon 8^e** - LP du Premier Film 89
- 69 **Villefranche-sur-Saône** - SEP du lycée polyvalent Claude Bernard (A) 91

CAP Métiers de la coiffure

Laver, couper, coiffer les cheveux sont les opérations courantes qu'effectuent les titulaires de ce CAP ; réaliser les colorations et les permanents sont possibles sous la direction d'un responsable. Attentifs à l'accueil, ils ou elles peuvent aussi conseiller la clientèle.

- ▼ 01 **Ambérieu-en-Bugey** - CFA CECOF (A) 101
- ▼ 42 **Mably** - CFA du Roannais (A) 101
- 42 **Montbrison** - LP Jean-Baptiste d'Allard 95
- ▼ 42 **Saint-Étienne** - Institut des métiers de Saint-Étienne (A) 103
- 42 **Saint-Étienne** - LP Benoît Charvet 86
- 69 **Givors** - LP Danielle Casanova 88
- ▼ 69 **Limas** - CFA du Beaujolais (A) 103
- 69 **Lyon 1^{er}** - LP de coiffure 97
- ▼ 69 **Lyon 3^e** - CFA de la SEPR (A) 103
- 69 **Lyon 4^e** - LP de coiffure de Lyon 98
- 69 **Lyon 8^e** - LP du Premier Film 89

CAP Podo-orthésiste

Le ou la podo-orthésiste est un spécialiste de l'appareillage du pied, il ou elle participe à la fabrication des chaussures et semelles orthopédiques, prépare les matières premières (cuir, résines), réalise des ébauches et des gabarits, effectue le montage, la pose du semelage, l'assemblage et les finitions.

- ▼ 69 **Lyon 3^e** - CFA de la SEPR (A) 103

CAP Taxidermiste

Ces professionnels naturalisent les animaux morts afin de leur redonner l'apparence de la vie dans un but artistique, scientifique ou pédagogique. L'activité du taxidermiste s'étend au traitement des pièces osseuses et au travail des peaux dans un but décoratif.

- ▼ 69 **Lyon 3^e** - CFA de la SEPR (A) 103

CAP agricole Services aux personnes et vente en espace rural

Ce CAP forme des employés qualifiés dans les services à la personne et en accueil-vente en espace rural. Ces professionnels peuvent travailler dans différents commerces ainsi que sur les marchés et dans des lieux touristiques. Dans le secteur des services aux personnes, ils ou elles interviennent auprès de publics divers notamment des publics dits fragiles : personnes handicapées, personnes âgées et/ou dépendantes, jeunes enfants.

- 01 **Bourg-en-Bresse** - CFPPA Les Sardières (A) 82
- 01 **Montluel** - MFR de la Dombes 93
- 01 **Nantua** - LP rural de l'Ain 93
- 01 **Saint-Sorlin-en-Bugey** - LP agricole Saint-Sorlin 94
- 42 **Perreux** - Lycée agricole de Roanne-Chervé 85
- 42 **Saint-Chamond** - MFR 96
- 42 **Sury-le-Comtal** - Lycée agricole Saint-André 97
- 69 **Charentay** - MFR du Beaujolais 97

Bac pro Accompagnement, soins et services à la personne option A : à domicile

Ces diplômés travaillent auprès de familles, d'enfants, de personnes âgées ou de personnes handicapées à leur domicile. Il s'agit de les assister dans tous les gestes de la vie quotidienne et de les aider à maintenir leur vie sociale. Ils sont amenés à collaborer avec des professionnels de santé, des travailleurs sociaux et des partenaires institutionnels.

- 01 **Bourg-en-Bresse** - LP Saint-Joseph (ouverture à confirmer) 92
- 01 **Ferney-Voltaire** - SEP du lycée polyvalent international 83
- 42 **Saint-Chamond** - LP Saint-Ennemond 96
- 42 **Saint-Étienne** - LP Benoît Charvet 86
- 69 **Oullins** - LP Joseph-Marie Jacquard 89
- 69 **Villeurbanne** - LP Marie Curie 91

Bac pro Accompagnement, soins et services à la personne option B : en structure

Ces diplômés travaillent auprès de familles, d'enfants, de personnes âgées ou de personnes handicapées, au sein d'établissements sanitaires, sociaux ou médico-sociaux (hôpitaux, maisons de retraite, établissements de la petite enfance, centres de réadaptation...) où on peut prendre part à des activités de gestion, d'animation et d'éducation à la santé.

- 01 **Belley** - LP du Bugey 82
- 01 **Bourg-en-Bresse** - LP Marcelle Pardé 83
- 01 **Bourg-en-Bresse** - LP Saint-Joseph 92
- 01 **Ferney-Voltaire** - SEP du lycée polyvalent international 83
- 01 **Miribel** - LP Saint-Joseph 93
- 01 **Nantua** - SEP du lycée polyvalent Xavier Bichat 83
- 42 **Firminy** - LP Albert Camus 84
- 42 **Le Coteau** - LP Étienne Legrand 84
- 42 **Montbrison** - LP Jean-Baptiste d'Allard 95
- 42 **Rive-de-Gier** - LP René Cassin 85
- 42 **Saint-Chamond** - LP Saint-Ennemond 96
- 42 **Saint-Étienne** - LP Benoît Charvet 86
- 42 **Saint-Étienne** - LP La Salésienne 96
- 42 **Verrières-en-Forez** - LP du Haut Forez 86
- 69 **Belleville-en-Beaujolais** - SEP du lycée polyvalent Aiguerande 87
- 69 **Givors** - LP Danielle Casanova 88
- 69 **L'Arbresle** - LP Barthélemy Thimonnier 88
- 69 **Lyon 5^e** - LP Don Bosco 98
- 69 **Lyon 6^e** - LP Carrel 98
- 69 **Lyon 8^e** - LP Jean Lurçat 89
- 69 **Lyon 9^e** - SEP du lycée Jehanne de France 99
- 69 **Oullins** - LP Joseph-Marie Jacquard 89
- 69 **Vénissieux** - SEP du lycée polyvalent Jacques Brel 91
- 69 **Villefranche-sur-Saône** - LP Notre-Dame 100
- 69 **Villeurbanne** - LP Marie Curie 91

● établissement public (temps plein ou apprentissage)

■ établissement privé (temps plein ou apprentissage)

▼ CFA

Bac pro Animation-enfance et personnes âgées

Ces professionnels conçoivent, organisent et animent des activités pour répondre à des besoins très variés selon les publics (notamment les enfants, les adolescents, ou les personnes âgées en perte d'autonomie).

- 42 **Saint-Étienne** - LP Benoît Charvet (ouverture à confirmer) 86
- 42 **Saint-Chamond** - LP Saint-Ennemond 96
- 69 **Lyon 5^e** - LP Don Bosco 98
- 69 **Lyon 8^e** - LP Jean Lurçat 89
- 69 **Oullins** - LP Joseph-Marie Jacquard 89

Bac pro Esthétique cosmétique parfumerie

Posséder de solides connaissances en soins esthétiques et en techniques de vente et de gestion. Ils ou elles ont une bonne pratique des soins du visage et du corps, du maquillage, de l'épilation, de la manucure et des soins des pieds. Ils ou elles peuvent aussi conseiller ou vendre des produits.

- 01 **Bourg-en-Bresse** - LP Marcelle Pardé 83
- 42 **Montbrison** - LP Jean-Baptiste d'Allard 95
- 42 **Saint-Étienne** - LP Benoît Charvet 86
- 69 **Lyon 8^e** - LP du Premier Film 89

Bac pro Optique lunetterie

Assurer des fonctions techniques (conception, montage, analyses préalables à l'examen de vision...), participer à la gestion administrative et commerciale de l'entreprise. Ces professionnels exercent leur métier dans les magasins d'optique ou en entreprises de fabrication de produits pour professionnels de la vision.

- 42 **Saint-Étienne** - LP Le Marais Sainte-Thérèse 96
- 69 **Vénissieux** - SEP du lycée polyvalent Jacques Brel 91

Bac pro Perruquier posticheur

Concevoir, fabriquer, adapter et entretenir des per-ruques et des postiches. Ces professionnels exercent en ateliers de fabrication, salons de coiffure, instituts capillaires, points de vente où ils exercent des fonctions commerciales. Les secteurs d'emploi sont variés : mode, spectacle, santé...

- 69 **Lyon 1^{er}** - LP de coiffure 97

Bac pro Prothèse dentaire

Analyser, concevoir, réparer, modifier et réaliser certains types de prothèses dentaires sont les principales activités de ces diplômés. Ils ou elles doivent aussi gérer les stocks, les moyens techniques, financiers et les ressources humaines.

- 42 **Saint-Étienne** - LP Le Marais Sainte-Thérèse 96
- ▼ 69 **Lyon 3^e** - CFA de la SEPR (A) 103
- 69 **Lyon 3^e** - LP de la SEPR 98
- 69 **Lyon 7^e** - SEP du lycée polyvalent Hector Guimard 89

Bac pro Services aux personnes et aux territoires

Exercer dans les services de proximité, et contribuer au maintien du lien social en milieu rural : tourisme, animation patrimoniale et culturelle, secteur social, services à la personne. Ces professionnels peuvent être employés par de nombreuses structures : mairies, associations...

- 01 **Montluel** - MFR de la Dombes 93
- 01 **Montluel** - MFR Domaine de La Saulsaie 93
- 01 **Nantua** - LP rural de l'Ain 93
- 01 **Pont-de-Veyle** - MFR 94
- 01 **Saint-Sorlin-en-Bugey** - LP agricole Saint-Sorlin 94
- 42 **Feurs** - Lycée le Puits de l'Aune 94
- 42 **Marlhes** - MFR 94
- 42 **Montbrison** - MFR de Montbrison 95
- 42 **Perreux** - Lycée agricole de Roanne-Chervé 85
- 42 **Saint-Chamond** - MFR 96
- 42 **Saint-Étienne** - MFR 96
- 42 **Vougy** - MFR Le Roseil 97
- 69 **Charentay** - MFR du Beaujolais 97
- 69 **L'Arbresle** - MFR La Palma 97
- 69 **Saint-Laurent-de-Chamousset** - MFR 99
- 69 **Saint-Symphorien-sur-Coise** - Lycée Jean Monnet 100

Textile, habillement

CAP Arts de la broderie

Le brodeur ou la brodeuse connaît les différentes techniques pour réaliser des ouvrages à la main, sur machines guidées à la main ou sur machines automatisées. Les broderies à la main sont utilisées en haute couture et prêt-à-porter..., les broderies mécaniques en décoration intérieure, habillement et production de linge.

- dominante broderie à la main
- dominante broderie automatisée
- dominante broderie sur machine
- ▼ 69 Lyon 3^e - CFA de la SEPR (A) 103

CAP Cordonnerie multiservice

Accueil de la clientèle, consolidation d'une semelle, pose de patins, recollage, constituent les activités principales de ces professionnels spécialistes des réparations de chaussures. Souvent d'autres services sont proposés : reproduction de clés, vente de produits d'entretien de chaussures, fabrication de tampons et de cartes de visite.

- ▼ 69 Lyon 3^e - CFA de la SEPR (A) 103

CAP Cordonnier bottier

Les diplômés fabriquent sur mesure des chaussures et des bottes. De ce fait ils ou elles travaillent dans l'artisanat ou dans des entreprises haut de gamme. Ces spécialistes connaissent les outils, les machines, le cuir, les peaux et tous les produits utilisés en fabrication de chaussures, ainsi que l'anatomie du pied.

- ▼ 69 Lyon 3^e - CFA de la SEPR (A) 103

CAP Fourrure

Le fourreur ou la fourreuse prépare et met en forme les peaux pour réaliser et transformer des vêtements de peau et accessoires. Puis, il ou elle monte le vêtement par coupe des doublures et percalines et par entoilage, et le prépare pour l'essayage.

- ▼ 69 Lyon 3^e - CFA de la SEPR (A) 103

CAP Maroquinerie

Ces professionnels façonnent le cuir ou d'autres peaux ou matériaux souples pour fabriquer des sacs, porte-monnaie, portefeuilles, bagages, ceintures... Ils ou elles fixent les accessoires (fermeture, décoration...) et utilisent divers matériels (machines à coudre, à parer, à refendre, à poncer) tout en assurant leur entretien courant.

- ▼ 69 Lyon 3^e - CFA de la SEPR (A) 103

CAP Métier du pressing

Le ou la titulaire de ce CAP traite toutes sortes de textiles : coton, soie, polyester, cuir... et conseille les clients. Les techniques de détachage, nettoyage et repassage sont au cœur de son activité. Il ou elle connaît les procédés, les matériels et produits à utiliser.

- 42 Le Chambon-Feugerolles - LP Adrien Testud 84
- ▼ 69 Écully - Centre technique de la teinture et du nettoyage (A) 103
- 69 Lyon 8^e - LP Jean Lurçat 89

CAP Métiers de la mode : chapelier-modiste

Les chapeliers-modistes sont les professionnels de la fabrication de chapeaux pour les hommes, les femmes et les enfants : casquettes, bobs, bérets, capelines... en tissu, feutre, paille. De sa conception à la vente, un chapeau passe par de nombreuses étapes qui demandent une grande habileté.

- ▼ 69 Lyon 3^e - CFA de la SEPR (A) 103

CAP Métiers de la mode - vêtement flou

Ce CAP forme des professionnels spécialisés dans la fabrication des vêtements. La coupe, l'assemblage des étoffes fines et souples, le repassage, les finitions ainsi que la maîtrise des patrons et plans de coupe sont au cœur de leur activité. Ils ou elles contrôlent le produit fini et assurent le premier entretien du matériel.

- 42 Le Chambon-Feugerolles - LP Adrien Testud 84
- ▼ 69 Lyon 3^e - CFA de la SEPR (A) 103

CAP Métiers de la mode - vêtement tailleur

Le ou la titulaire de ce CAP réalise des costumes et des tailleurs sur mesure ou en petites séries, en tissu plutôt lourds coupés aux dimensions de la personne. Assembler, plier, monter les cols, manches... fixer les fermetures et boutonnières et réaliser des entoilages et doublures sont ses principales activités.

- ▼ 69 Lyon 3^e - CFA de la SEPR (A) 103

CAP Sellerie générale

Ces professionnels confectionnent des sièges, des habillages et des aménagements intérieurs pour les véhicules automobiles, les bateaux ou encore les avions. Dans l'ameublement, ils ou elles participent à la fabrication et la réparation de fauteuils et réalisent des aménagements pour des salles de spectacle ou de sport.

- ▼ 69 Lyon 3^e - CFA de la SEPR (A) 103
- ▼ 69 Lyon 9^e - CFA des Compagnons du Devoir et du Tour de France (Rhône-Alpes) (A) 105

CAP Sellier harnacheur

Ces spécialistes fabriquent à l'unité ou en série limitée, des articles tels que : selles, harnais, protections du cheval, bagages. Ils ou elles les réparent et les vendent également.

- ▼ 69 Lyon 3^e - CFA de la SEPR (A) 103

CAP Tapisier-tapissière d'ameublement en décor

Ce CAP permet de réaliser des rideaux, voilages, draperies, stores, décors de fenêtre et de lit, coussins, pour aménager des espaces intérieurs privés ou professionnels. Le tapisier ou la tapissière connaît les matériaux (étoffes, passenterie) et les outillages utilisés dans l'ameublement.

- ▼ 69 Lyon 3^e - CFA de la SEPR (A) 103
- 69 Rillieux-la-Pape - LP Georges Lamarque 89

CAP Tapisier-tapissière d'ameublement en siège

Ce CAP permet de réaliser et réparer des sièges et des lits, mais aussi de poser des tentures murales et décors en matériaux souples. Le tapisier ou la tapissière connaît les matériaux traditionnels et les techniques de garnissage, les étapes de fabrication, les tissus, les machines à carder.

- ▼ 69 Lyon 3^e - CFA de la SEPR (A) 103

CAP Vêtement de peau

Confectionner toutes sortes de vêtements en cuir (pantalon, blouson, tailleur...) plus ou moins parés de matériaux souples. Il s'agit de réaliser des coutures d'assemblage sur tous textiles, des finitions, des boutonnages et autres moyens de fermeture.

- ▼ 69 Lyon 3^e - CFA de la SEPR (A) 103

Bac pro Artisanat et métiers d'art option tapisserie d'ameublement

Procéder à l'habillage des meubles, des fauteuils, des murs et des fenêtres. Façonner les tissus, les matériaux souples et les mousses pour le garnissage.

- 69 Rillieux-la-Pape - LP Georges Lamarque 89

Bac pro Métiers de la mode - vêtements

Travailler à la réalisation des prototypes. Les diplômés interviennent aux différentes phases de fabrication d'un vêtement (définition, industrialisation, réalisation, assemblage et contrôle des éléments constituant le vêtement), en collaboration avec les modélistes.

- 01 Bourg-en-Bresse - LP Marcelle Pardé 83
- 42 Chazelles-sur-Lyon - LP des Monts du Lyonnais 94
- 42 Le Chambon-Feugerolles - LP Adrien Testud 84
- 42 Roanne - LP Hippolyte Carnot 85
- 69 Lyon 1^{er} - LP Diderot 88
- ▼ 69 Lyon 3^e - CFA de la SEPR (A) 103
- 69 Lyon 3^e - LP de la SEPR 98
- 69 Lyon 7^e - LP Louise Labé 89
- 69 Oullins - LP Joseph-Marie Jacquard 89
- 69 Villefranche-sur-Saône - SEP du lycée polyvalent Louis Armand 91

Bac pro Métiers du cuir option maroquinerie

Travailler en bureaux d'études sur les indications des stylistes, et en fonction des contraintes techniques et de coûts, définir le processus de fabrication. Ce sont des prototypistes qui réalisent la pièce de maroquinerie qui servira au lancement de la production en série : sacs, ceintures...

- 69 Givors - LP Danielle Casanova 88

Bac pro Métiers du cuir option sellerie garnissage

Travailler en bureaux d'études sur les indications des stylistes, et en fonction des contraintes techniques et de coûts, définir le processus de fabrication. Le technicien ou la technicienne réalise toutes les actions spécifiques à la réalisation du prototype en sellerie. La sellerie offre des perspectives dans la sellerie automobile, aéronautique ou navale et pas nécessairement dans le domaine du cuir.

- 69 Givors - LP Danielle Casanova 88

Bac pro Métiers du pressing et de la blanchisserie

Ces techniciens ou techniciennes assurent l'entretien d'articles textiles en entreprise artisanale, industrielle ou dans un établissement hospitalier, une maison de retraite, un hôtel... Ils ou elles maîtrisent toutes les techniques de détachage, nettoyage et lavage, traitements complémentaires et finitions.

- 69 Lyon 8^e - LP Jean Lurçat 89

Transport, magasinage

CAP Conducteur livreur de marchandises

Assurer le transport de marchandises, le plus souvent en ville, lors de petits trajets. Ces conducteurs ou conductrices préparent et effectuent la livraison, organisent leurs tournées, utilisent les documents commerciaux, les logiciels informatiques de suivi de marchandise...

- 69 Bron - LP Émile Béjuit 87

CAP Opérateur/opératrice de service-relation client et livraison

Il s'agit d'effectuer le traitement du courrier. Dans un bureau ou un centre de tri, ces préposés effectuent des tournées. Ils ou elles collectent, trient et distribuent le courrier et les différents colis ; mettent à jour la liste des clients et le planning des tournées. Ils ou elles informent les clients sur les produits, les services du courrier et recueillent les réclamations.

- 42 Saint-Chamond - LP Claude Lebois (A) 85
- 69 Villeurbanne - LP Alfred de Musset (A) 91

CAP Opérateur/opératrice logistique

Les opérateurs ou opératrices logistiques exécutent les opérations de réception, stockage, préparation des commandes et d'expédition. Ils assurent le déchargement et la réception des marchandises, trient, étiquètent et orientent les produits reçus de l'entreposage vers les zones de stockage, de litige ou d'expédition.

- 01 Ambérieu-en-Bugey - LP Alexandre Bérard (ouverture à confirmer) 82
- 01 Bourg-en-Bresse - LP Gabriel Voisin 83
- 42 Saint-Chamond - LP Saint-Ennemond 96
- 69 Écully - LP François Cevert 88
- 69 Lyon 7^e - LP Saint-Joseph 98
- 69 Villeurbanne - LP Alfred de Musset 91

Bac pro Conducteur transport routier marchandises

Ces professionnels exercent leur activité au sein d'entreprises de transport routier de marchandises, d'entreprises industrielles et commerciales, ou encore d'entreprises de location de véhicules lourds avec chauffeur. Ils ou elles préparent leur mission de transport (organisation du chargement, itinéraire...), chargent et contrôlent leur chargement. Ils ou elles effectuent le transport et la livraison (conduite du véhicule, gestion de leurs temps de repos...). Ils ou elles rendent compte à leur entreprise, communiquent avec le client et gèrent les litiges ou incidents.

- 01 Bourg-en-Bresse - LP Gabriel Voisin 83
- 42 Roanne - LP Hippolyte Carnot 85
- 42 Saint-Chamond - LP Claude Lebois 85
- 69 Bron - LP Émile Béjuit 87

Bac pro Logistique

Ces professionnels participent à l'organisation et la gestion de la chaîne logistique : réception et expédition des marchandises, gestion informatisée du stock. Ils ou elles utilisent des engins de manutention, préparent les commandes et contribuent au déstockage.

- 01 Ambérieu-en-Bugey - LP Alexandre Bérard (ouverture à confirmer) 82
- 01 Bourg-en-Bresse - LP Gabriel Voisin 83
- 01 Cessy - SEP du lycée Jeanne d'Arc 92
- ▼ 01 Péronnas - AFPMA - Pôle Formation des Industries Technologiques de l'Ain (A) 101
- 42 Chazelles-sur-Lyon - LP des Monts du Lyonnais 94
- 42 Saint-Chamond - LP Claude Lebois 85
- ▼ 69 Arnas - Antenne du CFA Transport logistique (A) 103
- 69 Écully - LP François Cevert 88
- 69 Lyon 7^e - LP Saint-Joseph 98
- ▼ 69 Vaulx-en-Velin - Antenne du CFA Transport logistique (A) 105
- 69 Villefranche-sur-Saône - LP Notre-Dame 100
- 69 Villeurbanne - LP Alfred de Musset 91

Bac pro Transport

Les titulaires de ce diplôme prennent en charge toutes les tâches administratives permettant d'assurer le bon déroulement des transports de marchandises : l'étude de marché, l'organisation du transit, du dédouanement et du stockage, les documents comptables, l'analyse des coûts... Ce métier s'exerce dans une entreprise de transport de marchandises, de location de véhicules industriels, d'organisations de transports terrestres, aériens, maritimes ou dans une entreprise de commission en douane.

- 01 Bourg-en-Bresse - LP Gabriel Voisin 83
- 01 Cessy - SEP du lycée Jeanne d'Arc 92
- 42 Chazelles-sur-Lyon - LP des Monts du Lyonnais (ouverture à confirmer) 94
- 42 Saint-Chamond - LP Claude Lebois 85
- 69 Écully - LP François Cevert 88
- 69 Villefranche-sur-Saône - LP Notre-Dame 100
- 69 Villeurbanne - LP Alfred de Musset 91

● établissement public
(temps plein ou apprentissage)
■ établissement privé
(temps plein ou apprentissage)
▼ CFA

Le monde a besoin de vous pour tourner rond



Sans transport et logistique, les magasins seraient vides, les entrepôts et les réfrigérateurs aussi.

AFTRAL Auvergne Rhône-Alpes propose des formations du **Bac+2 à Bac+5**, à travers ses centres de formation d'Apprentis, ses 15 sites de proximité et son réseau ISTEI.

www.aftral.com
Tél. 04 72 02 58 58

Le transport et la logistique, des formations pour aller plus loin   

AFTRAL 
Apprendre et se former en transport et logistique

LES FORMATIONS PROFESSIONNELLES

LES ÉTABLISSEMENTS ET LEURS FORMATIONS PAR DÉPARTEMENT

Dans les pages suivantes sont indiqués les établissements proposant des diplômes professionnels (CAP, bacs pro, BPA) à temps plein et en apprentissage (établissements public et privé sous contrat) et les CFA. Les établissements et les CFA sont classés par département, puis par villes selon l'ordre alphabétique.

● LES ÉTABLISSEMENTS PUBLICS (TEMPS PLEIN - APPRENTISSAGE)

01 Ain

AMBÉRIEU-EN-BUGEY 01505

Cedex

LP Alexandre Bérard

223 rue Alexandre Bérard, BP 519

☎ Tél. 04 74 38 01 99

Langues vivantes : allemand, anglais, espagnol, italien

CAP

- Constructeur bois
- Électricien
- Équipier polyvalent du commerce
- Opérateur/opératrice logistique (ouverture à confirmer)
- Serrurier métallier

Familles de métiers de bac pro (pp.61-62)

- Métiers de la construction durable, du bâtiment et des travaux publics
- Métiers de la gestion administrative, du transport et de la logistique
- Métiers de la relation client

Bac pro

- Gestion-administration
- Logistique (ouverture à confirmer)
- Maintenance des équipements industriels
- Menuiserie aluminium-verre
- Métiers de l'électricité et de ses environnements connectés
- Métiers du commerce et de la vente option A animation et gestion de l'espace commercial
- Systèmes numériques option C Réseaux informatiques et systèmes communicants
- Technicien constructeur bois
- Technicien en installation des systèmes énergétiques et climatiques

Sections particulières

- Ulis : troubles des fonctions cognitives ou mentales, troubles spécifiques du langage et des apprentissages
- Section européenne : anglais
- Section sportive : basket

BELLEY 01306 Cedex

LP du Bugey

113 rue du 5^e RTM, BP 157

Tél. 04 79 81 02 18

Langue vivante : anglais

CAP

- Électricien
- Production et service en restaurations (rapide, collective, cafétéria)

Bac pro

- Accompagnement, soins et services à la personne option B : en structure
- Métiers de l'électricité et de ses environnements connectés (3 ans à temps plein ou 1^{re} année à temps plein et 2^e et 3^e années en apprentissage) *Temps plein*
- *Apprentissage* Lieu d'inscription : CFA de l'Académie de Lyon, Villeurbanne. Tél. 04 72 40 43 00
- Technicien du froid et du conditionnement d'air (3 ans à temps plein ou 1^{re} année à temps plein et 2^e et 3^e années en apprentissage) *Temps plein - Apprentissage* Lieu d'inscription : CFA de l'Académie de Lyon, Villeurbanne. Tél. 04 72 40 43 00

Sections particulières

- Ulis : troubles des fonctions cognitives ou mentales, troubles spécifiques du langage et des apprentissages
- Section européenne : anglais

BELLIGNAT 01100

SEP du lycée polyvalent Arbez Carne

1 rue Pierre et Marie Curie

☎ Tél. 04 74 81 97 97

Langue vivante : anglais

CAP

- Conducteur d'installations de production
- Sérigraphie industrielle

2^{de} POP Métiers de la conception et de la réalisation (p.60)

Bac pro

- Artisanat et métiers d'art option communication visuelle plurimédia
- Étude et définition de produits industriels
- Maintenance des équipements industriels
- Plastiques et composites
- Systèmes numériques option C Réseaux informatiques et systèmes communicants
- Technicien outilleur

Section particulière

- Ulis : troubles des fonctions cognitives ou mentales, troubles spécifiques du langage et des apprentissages

BOURG-EN-BRESSE 01000

CFPPA Les Sardières

79 route de Jasseron

Tél. 04 74 45 50 80

Langue vivante : anglais

Famille de métiers de bac pro (pp.61-62)

- Alimentation, bio-industries et laboratoire

CAP agricole

- Jardinier paysagiste *Apprentissage* Lieu d'inscription : CFA régional agricole Rhône-Alpes, Dardilly. Tél. 04 78 66 64 10
- Métiers de l'agriculture production animale, production végétale : grandes cultures *Apprentissage* Lieu d'inscription : CFA régional agricole Rhône-Alpes, Dardilly. Tél. 04 78 66 64 10
- Opérateur en industries agroalimentaires option transformation de produits alimentaires *Apprentissage* Lieu d'inscription : CFA de l'IFRIA Rhône-Alpes - Agrapole, Lyon 07. Tél. 04 78 95 40 44
- Services aux personnes et vente en espace rural *Apprentissage* Lieu d'inscription : CFA régional agricole Rhône-Alpes, Dardilly. Tél. 04 78 66 64 10

Bac pro

- Bio-industries de transformation (1^{re} année à temps plein, 2^e et 3^e années par apprentissage) *Apprentissage* Lieu d'inscription : CFA de l'IFRIA Rhône-Alpes - Agrapole, Lyon 07. Tél. 04 78 95 40 44
- Conduite et gestion de l'entreprise agricole polyculture élevage *Apprentissage* Lieu d'inscription : CFA régional agricole Rhône-Alpes, Dardilly. Tél. 04 78 66 64 10

BOURG-EN-BRESSE 01000

EREA Philibert Commerson

1250 Chemin de la Chagne

☎ Tél. 04 74 45 61 00

CAP

- Agent de propreté et d'hygiène
- Maçon
- Monteur en installations sanitaires
- Peintre applicateur de revêtements
- Production et service en restaurations (rapide, collective, cafétéria)
- Serrurier métallier

Section particulière

- Ulis : troubles des fonctions cognitives ou mentales, troubles spécifiques du langage et des apprentissages

BOURG-EN-BRESSE 01000

Lycée agricole Les Sardières

79 route de Jasseron
 ☎ Tél. 04 74 45 50 81
 Langue vivante : anglais

Familles de métiers de bac pro (pp.61-62)

- Alimentation, bio-industries et laboratoire
- Productions

Bac pro

- Bio-industries de transformation
- Conduite et gestion de l'entreprise agricole polyculture élevage
- Laboratoire contrôle qualité

BOURG-EN-BRESSE 01001 Cedex

LP Gabriel Voisin

21 avenue de Jasseron, BP 80164
 Tél. 04 74 23 02 55

Langues vivantes : anglais, espagnol

CAP

- Maintenance des véhicules option A voitures particulières
- Maintenance des véhicules option B véhicules de transport routier **Apprentissage** Lieu d'inscription : CFA CECOF, Ambérieu-en-Bugey, Tél. 04 74 38 40 22
- Opérateur/opératrice logistique
- Production et service en restaurations (rapide, collective, caféteria)
- Réparation des carrosseries **Temps plein - Apprentissage** Lieu d'inscription : CFA CECOF, Ambérieu-en-Bugey, Tél. 04 74 38 40 22

2^{de} POP Carrosserie (p.60)

Famille de métiers de bac pro (pp.61-62)

- Métiers de la gestion administrative, du transport et de la logistique

Bac pro

- Conducteur transport routier marchandises
- Construction des carrosseries
- Hygiène, propreté, stérilisation
- Logistique
- Maintenance des véhicules option A voitures particulières
- Maintenance des véhicules option B véhicules de transport routier (3 ans à temps plein ou 1^{re} année à temps plein 2^e et 3^e années par apprentissage) **Temps plein - Apprentissage** Lieu d'inscription : CFA de l'Académie de Lyon, Villeurbanne, Tél. 04 72 40 43 00
- Réparation des carrosseries
- Transport

Sections particulières

- Ulis : troubles des fonctions cognitives ou mentales, troubles spécifiques du langage et des apprentissages
- Section européenne : anglais

BOURG-EN-BRESSE 01011 Cedex

LP Marcelle Pardé

47 avenue Alsace-Lorraine, BP 303
 ☎ Tél. 04 74 32 76 75

Langues vivantes : anglais, espagnol, italien

CAP

- Accompagnant éducatif petite enfance (ouverture à confirmer)
- Équipier polyvalent du commerce

Familles de métiers de bac pro (pp.61-62)

- Métiers de la beauté et du bien-être
- Métiers de la gestion administrative, du transport et de la logistique
- Métiers de la relation client

Bac pro

- Accompagnement, soins et services à la personne option B : en structure
- Esthétique cosmétique parfumerie
- Gestion-administration
- Métiers de l'accueil
- Métiers de la mode - vêtements
- Métiers du commerce et de la vente option A animation et gestion de l'espace commercial

Section particulière

- Ulis : troubles des fonctions cognitives ou mentales, troubles spécifiques du langage et des apprentissages

BOURG-EN-BRESSE 01011 Cedex

SEP du lycée polyvalent Joseph-Marie Carriat

1 rue de Crouÿ, BP 60309
 Tél. 04 74 32 18 48

Langue vivante : anglais

CAP

- Agent de sécurité

Famille de métiers de bac pro (pp.61-62)

- Métiers de la construction durable, du bâtiment et des travaux publics

Bac pro

- Maintenance des équipements industriels
- Métiers de l'électricité et de ses environnements connectés
- Métiers de la sécurité
- Technicien d'usinage
- Technicien du bâtiment : organisation et réalisation du gros oeuvre (1^{re} et 2^e années à temps plein et 3^e année en apprentissage) **Temps plein - Apprentissage** Lieu d'inscription : BTP CFA AFRA, Dardilly, Tél. 04 72 52 07 21
- Technicien menuisier-agenceur

CHÂTILLON-SUR-CHALARONNE 01400

LP Georges Charpak

Avenue Charles de Gaulle

☎ Tél. 04 74 55 05 23

Langue vivante : anglais

CAP

- Maintenance des matériels option A matériels agricoles
- Maintenance des matériels option B matériels de construction et de manutention
- Maintenance des matériels option C matériels d'espaces verts

Bac pro

- Maintenance des matériels option A matériels agricoles (3 ans à temps plein ou 1^{re} et 2^e années à temps plein et 3^e année en apprentissage) **Temps plein - Apprentissage** Lieu d'inscription : CFA de l'Académie de Lyon, Villeurbanne, Tél. 04 72 40 43 00
- Maintenance des matériels option B matériels de construction et de manutention (3 ans à temps plein ou 1^{re} et 2^e années à temps plein et 3^e année en apprentissage) **Temps plein - Apprentissage** Lieu d'inscription : BTP CFA AFRA, Dardilly, Tél. 04 72 52 07 21
- Maintenance des matériels option C matériels d'espaces verts (3 ans à temps plein ou 1^{re} et 2^e années à temps plein et 3^e année en apprentissage) **Temps plein - Apprentissage** Lieu d'inscription : CFA de l'Académie de Lyon, Villeurbanne, Tél. 04 72 40 43 00

Section particulière

- Ulis : troubles des fonctions cognitives ou mentales, troubles spécifiques du langage et des apprentissages

FERNEY-VOLTAIRE 01210

SEP du lycée polyvalent international

avenue des Sports
 Tél. 04 50 40 00 00

Annexe SEP du lycée polyvalent international (Saint-Genis-Pouilly) - 90 avenue Stéphane Hessel. Tél. 04 50 59 59 30

2^{de} POP Accompagnement, soins et services à la personne (ASSP) (p.60)

- Familles de métiers de bac pro (pp.61-62)
- Métiers de la relation client

Bac pro

- Accompagnement, soins et services à la personne option A : à domicile
- Accompagnement, soins et services à la personne option B : en structure
- Métiers du commerce et de la vente option A animation et gestion de l'espace commercial

MISÉRIEUX 01600

Lycée agricole Édouard Herriot - Cibeins

Domaine de Cibeins
 ☎ Tél. 04 74 08 88 22

Langue vivante : anglais

Famille de métiers de bac pro (pp.61-62)

- Productions

Bac pro

- Conduite et gestion d'une entreprise du secteur canin et félin **Temps plein - Apprentissage** Lieu d'inscription : CFA régional agricole Rhône-Alpes, Dardilly, Tél. 04 78 66 64 10
- Productions aquacoles **Temps plein - Apprentissage** Lieu d'inscription : CFA régional agricole Rhône-Alpes, Dardilly, Tél. 04 78 66 64 10
- Technicien conseil vente en animalerie **Apprentissage** Lieu d'inscription : CFA régional agricole Rhône-Alpes, Dardilly, Tél. 04 78 66 64 10

NANTUA 01130

SEP du lycée polyvalent Xavier Bichat

Avenue du Lac, BP 51

☎ Tél. 04 74 75 99 50

Langue vivante : anglais

Bac pro

- Accompagnement, soins et services à la personne option B : en structure

OYONNAX 01108 Cedex**SEP du lycée polyvalent Paul Painlevé**

13 place des Déportés de 1944, BP 813

Tél. 04 74 81 21 00

Langues vivantes : allemand, anglais, espagnol, italien

CAP

- Équipier polyvalent du commerce

Familles de métiers de bac pro (pp.61-62)

- Métiers de la gestion administrative, du transport et de la logistique

- Métiers de la relation client

Bac pro

- Gestion-administration

- Métiers du commerce et de la vente option A animation et gestion de l'espace commercial

Section particulière

- Sections européennes : anglais, espagnol

VALSERHÔNE 01206 Cedex**SEP du lycée polyvalent Saint-Exupéry**

15 avenue Saint-Exupéry, BP 616

Tél. 04 50 56 61 40

Langues vivantes : allemand, anglais, espagnol

CAP- Commercialisation et services en hôtel-café-restaurant (ouverture à TP à confirmer) *Apprentissage* Lieu d'inscription : CFA de l'Académie de Lyon, Villeurbanne. Tél. 04 72 40 43 00- Cuisine (ouverture à TP à confirmer) *Apprentissage*

Lieu d'inscription : CFA de l'Académie de Lyon, Villeurbanne. Tél. 04 72 40 43 00

- Électricien

- Pâtissier

- Production et service en restaurations (rapide, collective, cafétéria) *Temps plein - Apprentissage* Lieu d'inscription : CFA de l'Académie de Lyon, Villeurbanne. Tél. 04 72 40 43 00

- Serrurier métallier

Familles de métiers de bac pro (pp.61-62)

- Métiers de l'hôtellerie-restauration

- Métiers de la gestion administrative, du transport et de la logistique

- Métiers de la relation client

Bac pro

- Commercialisation et services en restauration

- Cuisine

- Gestion-administration

- Métiers de l'électricité et de ses environnements connectés

- Métiers du commerce et de la vente option A animation et gestion de l'espace commercial

- Technicien en installation des systèmes énergétiques et climatiques

Sections particulières

- Ulis : troubles des fonctions cognitives ou mentales, troubles spécifiques du langage et des apprentissages

- Section européenne : anglais

42 Loire**ANDRÉZIEUX-BOUTHÉON** 42166

Cedex

LP Pierre Desgranges

32 rue des Bullieux

Tél. 04 77 36 38 10

Langue vivante : anglais

CAP

- Électricien

- Installateur en froid et conditionnement d'air

- Serrurier métallier

Famille de métiers de bac pro (pp.61-62)

- Métiers de la construction durable, du bâtiment et des travaux publics

Bac pro

- Menuiserie aluminium-verre

- Métiers de l'électricité et de ses environnements connectés

- Systèmes numériques option A Sécurité et sécurité des infrastructures, de l'habitat et du tertiaire

- Systèmes numériques option B Audiovisuels, réseau et équipement domestiques

- Systèmes numériques option C Réseaux informatiques et systèmes communicants

- Technicien du froid et du conditionnement d'air

CHARLIEU 42190**SEP du lycée polyvalent Jérémie de la Rue**

Route de Saint-Bonnet, BP 39

Tél. 04 77 44 56 00

Langues vivantes : anglais, espagnol

Famille de métiers de bac pro (pp.61-62)

- Métiers de la gestion administrative, du transport et de la logistique

Bac pro

- Gestion-administration

- Métiers de l'électricité et de ses environnements connectés

FIRMINY 42700**LP Albert Camus**

32 bis rue de la Loire, BP 180

Tél. 04 77 40 17 17

Langues vivantes : anglais, espagnol

CAP- Commercialisation et services en hôtel-café-restaurant *Temps plein - Apprentissage* Lieu d'inscription : CFA de l'Académie de Lyon, Villeurbanne. Tél. 04 72 40 43 00

- Cuisine

- Production et service en restaurations (rapide, collective, cafétéria)

Famille de métiers de bac pro (pp.61-62)

- Métiers de la gestion administrative, du transport et de la logistique

Bac pro

- Accompagnement, soins et services à la personne option B : en structure

- Gestion-administration

- Hygiène, propreté, stérilisation

Section particulière

- Ulis : troubles des fonctions cognitives ou mentales, troubles spécifiques du langage et des apprentissages

FIRMINY 42704 Cedex**LP Jacob Holtzer**

5 rue Michelet, BP 170

Tél. 04 77 10 17 30

Langue vivante : anglais

Bac pro

- Maintenance des équipements industriels

- Métiers de l'électricité et de ses environnements connectés

- Pilote de ligne de production *Apprentissage* Lieu d'inscription : CFA textile régional, Lyon 09. Tél. 04 72 53 63 10

- Technicien outilleur

Sections particulières

- Section européenne : anglais

- Section sportive : football

LE CHAMBON-FEUGEROLLES

42500

LP Adrien Testud

62 rue Emile Zola, BP 65

Tél. 04 77 02 15 82

Langue vivante : anglais

CAP

- Métier du pressing

- Métiers de la mode - vêtement flou

Famille de métiers de bac pro (pp.61-62)

- Métiers de la relation client

Bac pro

- Métiers de la mode - vêtements

- Métiers du commerce et de la vente option A animation et gestion de l'espace commercial

LE COTEAU 42124 Cedex**LP Étienne Legrand**

8 boulevard Charles Gallet, BP 25

Tél. 04 77 67 56 44

Langues vivantes : allemand, anglais, espagnol

CAP

- Accompagnant éducatif petite enfance

- Production et service en restaurations (rapide, collective, cafétéria)

- Serrurier métallier

2^{de} POP Métiers du bois (p.60)**Famille de métiers de bac pro** (pp.61-62)

- Métiers de la construction durable, du bâtiment et des travaux publics

Bac pro

- Accompagnement, soins et services à la personne option B : en structure

- Ouvrages du bâtiment : métallerie

- Technicien de fabrication bois et matériaux associés

- Technicien menuisier-agenceur

Section particulière

- Ulis : troubles des fonctions cognitives ou mentales, troubles spécifiques du langage et des apprentissages

MONTBRISON 42605 Cedex

EPLEFPA Campus Agronova - site de Précieux

☎ Tél. 04 77 97 72 00
Langue vivante : anglais

CAP

- Équipier polyvalent du commerce *Apprentissage* Lieu d'inscription : CFA régional agricole Rhône-Alpes, Dardilly. Tél. 04 78 66 64 10

CAP agricole

- Métiers de l'agriculture production animale *Apprentissage* Lieu d'inscription : CFA régional agricole Rhône-Alpes, Dardilly. Tél. 04 78 66 64 10

Familles de métiers de bac pro (pp.61-62)

- Conseil vente
- Productions

Bac pro

- Conduite et gestion de l'entreprise agricole polyculture élevage
- Maintenance des matériels option A matériels agricoles
- Technicien conseil vente en alimentation option produits alimentaires

MONTBRISON 42604 Cedex

LP de Beauregard

4 avenue Paul Cézanne , CS 40159
☎ Tél. 04 77 96 71 71

Langues vivantes : allemand, anglais, espagnol, italien

CAP

- Équipier polyvalent du commerce

Familles de métiers de bac pro (pp.61-62)

- Métiers de la gestion administrative, du transport et de la logistique
- Métiers de la relation client

Bac pro

- Gestion-administration
- Maintenance des équipements industriels
- Métiers de l'accueil
- Métiers du commerce et de la vente option A animation et gestion de l'espace commercial
- Technicien d'usinage
- Technicien menuisier-agenceur

Section particulière

- Ulis : troubles des fonctions cognitives ou mentales, troubles spécifiques du langage et des apprentissages

NÉRONDE 42510

LP Pierre Coton,

Le Bourg
Tél. 04 77 27 31 07

Langue vivante : anglais

CAP

- Électricien
- Maçon
- Monteur en installations thermiques
- Peintre applicateur de revêtements

Famille de métiers de bac pro (pp.61-62)

- Métiers des études et de la modélisation numérique du bâtiment

Bac pro

- Technicien d'études du bâtiment option B : assistant en architecture
- Technicien en installation des systèmes énergétiques et climatiques

Section particulière

- Section européenne : anglais

NOIRÉTABLE 42440

Lycée forestier de Noirétable

37 rue de la République
☎ Tél. 04 77 24 76 00
Langue vivante : anglais

CAP agricole

- Travaux forestiers *Apprentissage* Lieu d'inscription : CFA régional agricole Rhône-Alpes, Dardilly. Tél. 04 78 66 64 10

Famille de métiers de bac pro (pp.61-62)

- Nature - jardin - paysage - forêt

Bac pro

- Forêt
- Gestion des milieux naturels et de la faune

PERREUX 42124 Cedex

Lycée agricole de Roanne-Chervé

route de Chervé, CS 90023
☎ Tél. 04 77 44 82 00

Langue vivante : anglais

CAP agricole

- Jardinier paysagiste *Temps plein - Apprentissage* Lieu d'inscription : CFA régional agricole Rhône-Alpes, Dardilly. Tél. 04 78 66 64 10

- Métiers de l'agriculture production animale *Temps plein - Apprentissage* Lieu d'inscription : CFA régional agricole Rhône-Alpes, Dardilly. Tél. 04 78 66 64 10

- Métiers de l'agriculture production végétale : arboriculture, horticulture *Apprentissage* Lieu d'inscription : CFA régional agricole Rhône-Alpes, Dardilly. Tél. 04 78 66 64 10
- Opérateur en industries agroalimentaire option transformation de produits alimentaires *Apprentissage* Lieu d'inscription : CFA régional agricole Rhône-Alpes, Dardilly. Tél. 04 78 66 64 10

- Services aux personnes et vente en espace rural

BPA

- Travaux des aménagements paysagers travaux de création et d'entretien *Apprentissage* Lieu d'inscription : CFA régional agricole Rhône-Alpes, Dardilly. Tél. 04 78 66 64 10

Familles de métiers de bac pro (pp.61-62)

- Nature - jardin - paysage - forêt
- Productions

Bac pro

- Aménagements paysagers *Temps plein - Apprentissage*
- Conduite et gestion de l'entreprise agricole polyculture élevage Lieu d'inscription : CFA régional agricole Rhône-Alpes, Dardilly. Tél. 04 78 66 64 10
- Services aux personnes et aux territoires

RIVE-DE-GIER 42800

LP René Cassin

11 chemin Sainte Barbe
☎ Tél. 04 77 75 03 44

Langues vivantes : anglais, espagnol, italien

CAP

- Accompagnant éducatif petite enfance
- Commercialisation et services en hôtel-café-restaurant
- Cuisine
- Équipier polyvalent du commerce
- Production et service en restaurations (rapide, collective, cafétéria)

Familles de métiers de bac pro (pp.61-62)

- Métiers de la gestion administrative, du transport et de la logistique
- Métiers de la relation client

Bac pro

- Accompagnement, soins et services à la personne option B : en structure
- Gestion-administration
- Métiers de l'accueil
- Métiers du commerce et de la vente option A animation et gestion de l'espace commercial

Section particulière

- Ulis : troubles des fonctions cognitives ou mentales, troubles spécifiques du langage et des apprentissages

ROANNE 42328 Cedex

LP Albert Thomas

20 rue Albert Thomas, CS 50517
☎ Tél. 04 77 23 64 20

Langues vivantes : anglais, espagnol, italien

CAP

- Équipier polyvalent du commerce

Familles de métiers de bac pro (pp.61-62)

- Métiers de la gestion administrative, du transport et de la logistique
- Métiers de la relation client

Bac pro

- Gestion-administration (3 ans à temps plein ou 1^{re} année à temps plein et 2^e et 3^e années en apprentissage) *Temps plein - Apprentissage* Lieu d'inscription : CFA de l'Académie de Lyon, Villeurbanne. Tél. 04 72 40 43 00
- Métiers de l'accueil
- Métiers du commerce et de la vente option A animation et gestion de l'espace commercial
- Métiers du commerce et de la vente option B prospection clientèle et valorisation de l'offre commerciale

Sections particulières

- Ulis : troubles des fonctions cognitives ou mentales, troubles spécifiques du langage et des apprentissages
- Sections européennes : anglais, italien

ROANNE 42328 Cedex

LP Hippolyte Carnot

35 avenue Carnot
Tél. 04 77 44 53 90

Langue vivante : anglais

Bac pro

- Conducteur transport routier marchandises
- Maintenance des équipements industriels
- Maintenance des véhicules option A voitures particulières
- Métiers de l'électricité et de ses environnements connectés
- Métiers de la mode - vêtements
- Systèmes numériques option C Réseaux informatiques et systèmes communicants
- Technicien d'usinage

Section particulière

- Ulis : troubles des fonctions cognitives ou mentales, troubles spécifiques du langage et des apprentissages

SAINT-CHAMOND 42403 Cedex

LP Claude Lebois

8 boulevard Alamagny, BP 128
☎ Tél. 04 77 22 06 37

Langues vivantes : anglais, espagnol

CAP

- Opérateur/opératrice de service - relation client et livraison *Apprentissage* Lieu d'inscription : CFA de l'Académie de Lyon, Villeurbanne. Tél. 04 72 40 43 00
- Réalisations industrielles en chaudronnerie ou soudage option A chaudronnerie

Famille de métiers de bac pro (pp.61-62)

- Métiers de la gestion administrative, du transport et de la logistique

Bac pro

- Conducteur transport routier marchandises
- Logistique
- Technicien d'usinage
- Technicien en chaudronnerie industrielle
- Transport

SAINT-CHAMOND 42405 Cedex**LP hôtelier les Bruyères**

18 rue François Gillet, BP 21
Tél. 04 77 29 29 90

Langue vivante : anglais

CAP

- Boulanger
- Commercialisation et services en hôtel-café-restaurant
- Cuisine
- Pâtissier

Familles de métiers de bac pro (pp.61-62)

- Métiers de l'alimentation
- Métiers de l'hôtellerie-restauration

Bac pro

- Boulanger pâtissier
- Commercialisation et services en restauration
- Cuisine

Sections particulières

- Ulis : troubles des fonctions cognitives ou mentales, troubles spécifiques du langage et des apprentissages
- Section européenne : anglais

SAINT-ÉTIENNE 42014 Cedex 2**Cité scolaire Monnet Fourneryon - LP Benoît Fourneryon - site Métare**

24 rue Virgile, CS 90215
Tél. 04 77 46 30 50

Langue vivante : anglais

CAP

- Constructeur bois
- Ébéniste
- Électricien
- Monteur en installations sanitaires

Familles de métiers de bac pro (pp.61-62)

- Métiers de la construction durable, du bâtiment et des travaux publics
- Métiers des études et de la modélisation numérique du bâtiment

Bac pro

- Étude et réalisation d'agencement
- Métiers de l'électricité et de ses environnements connectés
- Technicien constructeur bois
- Technicien d'études du bâtiment option A : études et économie
- Technicien du bâtiment : organisation et réalisation du gros oeuvre
- Technicien en installation des systèmes énergétiques et climatiques

Section particulière

- Ulis : troubles des fonctions cognitives ou mentales, troubles spécifiques du langage et des apprentissages

SAINT-ÉTIENNE 42021 Cedex 01**LP Benoît Charvet**

19 bis rue de Laharpe
Tél. 04 77 49 30 80

Langue vivante : anglais

CAP

- Équipier polyvalent du commerce
- Métiers de la coiffure

CAP agricole

- Jardinier paysagiste

2^{de} POP Accompagnement, soins et services à la personne (ASSP) (p.60)**Familles de métiers de bac pro** (pp.61-62)

- Métiers de la beauté et du bien-être
- Métiers de la gestion administrative, du transport et de la logistique
- Métiers de la relation client

Bac pro

- Accompagnement, soins et services à la personne option A : à domicile
- Accompagnement, soins et services à la personne option B : en structure
- Animation-enfance et personnes âgées (ouverture à confirmer)
- Esthétique cosmétique parfumerie
- Gestion-administration
- Métiers de l'accueil
- Métiers du commerce et de la vente option A animation et gestion de l'espace commercial

Sections particulières

- Ulis : troubles des fonctions cognitives ou mentales, troubles spécifiques du langage et des apprentissages
- Section européenne : anglais

SAINT-ÉTIENNE 42021 Cedex 01**LP Étienne Mimard**

32 rue Étienne Mimard
Tél. 04 77 49 59 20

Langue vivante : anglais

Famille de métiers de bac pro (pp.61-62)

- Métiers des industries graphiques et de la communication

Bac pro

- Étude et définition de produits industriels
- Maintenance des équipements industriels
- Maintenance des véhicules option A voitures particulières
- Réalisation de produits imprimés et plurimédia option A productions graphiques
- Réalisation de produits imprimés et plurimédia option B productions imprimées
- Réparation des carrosseries
- Technicien d'usinage

Section particulière

- Ulis : troubles des fonctions cognitives ou mentales, troubles spécifiques du langage et des apprentissages

SAINT-GENEST-MALIFAUZ

42660

EPLEFPA Campus Agronova - site de Saint-Genest-Malifaux

Le Creux du Balay
Tél. 04 77 40 23 00

Langue vivante : anglais

Familles de métiers de bac pro (pp.61-62)

- Conseil vente
- Productions

Bac pro

- Conduite et gestion de l'entreprise agricole polyculture élevage (1^{re} année à temps plein, 2^e et 3^e années par apprentissage au CFPPA) *Temps plein - Apprentissage*
- Lieu d'inscription : CFA régional agricole Rhône-Alpes, Dardilly. Tél. 04 78 66 64 10
- Technicien conseil vente en animalerie

SORBIERS 42290**EREA Nelson Mandela**

2 rue des Cèdres

Tél. 04 77 53 22 44

CAP

- Équipier polyvalent du commerce
- Maintenance des matériels option C matériels d'espaces verts
- Production et service en restaurations (rapide, collective, cafétéria)

CAP agricole

- Jardinier paysagiste

VERRIÈRES-EN-FOREZ 42604**LP du Haut Forez**

Le Bourg, BP 191

Tél. 04 77 97 74 20

Langue vivante : anglais

CAP

- Commercialisation et services en hôtel-café-restaurant
- Cuisine
- Production et service en restaurations (rapide, collective, cafétéria)

Famille de métiers de bac pro (pp.61-62)

- Métiers de l'hôtellerie-restauration

Bac pro

- Accompagnement, soins et services à la personne option B : en structure
- Commercialisation et services en restauration
- Cuisine

Sections particulières

- Ulis : troubles des fonctions cognitives ou mentales, troubles spécifiques du langage et des apprentissages
- Section européenne : anglais

VILLARS 42390**Lycée horticole de Montravel**

Chemin de Montravel

Tél. 04 77 91 11 10

Langue vivante : anglais

CAP

- Fleuriste *Apprentissage* Lieu d'inscription : CFA régional agricole Rhône-Alpes, Dardilly. Tél. 04 78 66 64 10

CAP agricole

- Jardinier paysagiste *Apprentissage* Lieu d'inscription : CFA régional agricole Rhône-Alpes, Dardilly. Tél. 04 78 66 64 10
- Métiers de l'agriculture production végétale : arboriculture, horticulture *Temps plein - Apprentissage* Lieu d'inscription : CFA régional agricole Rhône-Alpes, Dardilly. Tél. 04 78 66 64 10

BPA

- Travaux des aménagements paysagers travaux de création et d'entretien *Apprentissage* Lieu d'inscription : CFA régional agricole Rhône-Alpes, Dardilly. Tél. 04 78 66 64 10

Familles de métiers de bac pro (pp.61-62)

- Conseil vente
- Nature - jardin - paysage - forêt
- Productions

Bac pro

- Aménagements paysagers
- Conduite de productions horticoles (arbres, arbustes, fruits, fleurs, légumes)
- Technicien conseil vente univers jardinerie

69 Rhône

BELLEVILLE-EN-BEAUJOLAIS

69220

Lycée agro-viticole Bel Air

394 route Henry Fessy

☎ Tél. 04 74 66 45 97

Langue vivante : anglais

CAP agricole

- Métiers de l'agriculture production végétale : vigne et vin

Apprentissage Lieu d'inscription : CFA régional agricole Rhône-Alpes, Dardilly. Tél. 04 78 66 64 10

Familles de métiers de bac pro (pp.61-62)

- Conseil vente

- Productions

Bac pro

- Conduite et gestion de l'entreprise vitivinicole (3 ans à temps plein ou 1^{re} année à temps plein et 2^e et 3^e années en apprentissage)

Temp plein - Apprentissage Lieu d'inscription : CFA régional agricole Rhône-Alpes, Dardilly. Tél. 04 78 66 64 10

- Technicien conseil vente en alimentation option produits alimentaires (3 ans à temps plein ou 1^{re} année à temps plein et 2^e et 3^e années en apprentissage)

Temp plein - Apprentissage Lieu d'inscription : CFA régional agricole Rhône-Alpes, Dardilly. Tél. 04 78 66 64 10

Section particulière

- Section européenne : anglais

BELLEVILLE-EN-BEAUJOLAIS

69823 Cedex

SEP du lycée polyvalent Aiguerande

2 place Georges Dutrève, BP 50211

☎ Tél. 04 74 66 16 32

Langues vivantes : allemand, anglais, espagnol

CAP

- Production et service en restaurations (rapide, collective, cafétéria)

Familles de métiers de bac pro (pp.61-62)

- Métiers de l'hôtellerie-restauration

- Métiers de la gestion administrative, du transport et de la logistique

Bac pro

- Accompagnement, soins et services à la personne option B : en structure

- Commercialisation et services en restauration

- Cuisine

- Gestion-administration

Sections particulières

- Ulis : troubles des fonctions cognitives ou mentales, troubles spécifiques du langage et des apprentissages

- Section européenne : anglais

BRIGNAIS 69530

LP Gustave Eiffel

6 avenue Ferdinand Gaillard

☎ Tél. 04 78 05 22 66

Langues vivantes : anglais, italien

CAP

- Menuisier fabricant de menuiserie, mobilier et agencement

Familles de métiers de bac pro (pp.61-62)

- Métiers de la construction durable, du bâtiment et des travaux publics

- Métiers de la gestion administrative, du transport et de la logistique

Bac pro

- Gestion-administration

- Menuiserie aluminium-verre (1^{re} et 2^e années à temps plein et 3^e année en apprentissage) Temp plein

- Apprentissage Lieu d'inscription : CFA de l'Académie de Lyon, Villeurbanne. Tél. 04 72 40 43 00

- Ouvrages du bâtiment : métallerie

- Technicien menuisier-agenceur

Section particulière

- Ulis : troubles des fonctions cognitives ou mentales, troubles spécifiques du langage et des apprentissages

BRON 69500

LP Émile Béjuit

282 route de Genas

☎ Tél. 04 72 91 29 29

Langue vivante : anglais

CAP

- Conducteur livreur de marchandises

- Maintenance des véhicules option A voitures particulières

- Peinture en carrosserie

- Réparation des carrosseries

Bac pro

- Conducteur transport routier marchandises

- Maintenance des véhicules option A voitures particulières

- Maintenance des véhicules option B véhicules de transport routier (possibilité de convention avec l'armée de terre)

- Réparation des carrosseries (possibilité de convention avec l'armée de terre)

Sections particulières

- Ulis : troubles des fonctions cognitives ou mentales, troubles spécifiques du langage et des apprentissages

- Section européenne : anglais

BRON 69500

LP Tony Garnier

235 boulevard Pinel

☎ Tél. 04 72 78 83 00

Langue vivante : anglais

CAP

- Carreleur mosaïste (2 ans à temps plein ou 1^{re} année à temps plein, 2^e année en apprentissage)

Temp plein - Apprentissage Lieu d'inscription : BTP CFA Rhône, Dardilly. Tél. 04 72 52 21 50

- Maçon

- Menuisier fabricant de menuiserie, mobilier et agencement

- Métiers du plâtre et de l'isolation

- Monteur en installations sanitaires

- Monteur en installations thermiques

- Peintre applicateur de revêtements

Familles de métiers de bac pro (pp.61-62)

- Métiers de la construction durable, du bâtiment et des travaux publics

- Métiers des études et de la modélisation numérique du bâtiment

Bac pro

- Aménagement et finition du bâtiment (3 ans à temps plein ou 1^{re} année à temps plein et 2^e et 3^e années par apprentissage) Temp plein - Apprentissage Lieu d'inscription : BTP CFA AFRA, Dardilly. Tél. 04 72 52 07 21

- Métiers de l'électricité et de ses environnements connectés

- Systèmes numériques option A Sûreté et sécurité des infrastructures, de l'habitat et du tertiaire

- Technicien d'études du bâtiment option A : études et économie

- Technicien d'études du bâtiment option B : assistant en architecture

- Technicien du bâtiment : organisation et réalisation du gros oeuvre (3 ans à temps plein ou 1^{re} année à temps plein et 2^e et 3^e années par apprentissage)

Temp plein - Apprentissage Lieu d'inscription : BTP CFA AFRA, Dardilly. Tél. 04 72 52 07 21

- Technicien en installation des systèmes énergétiques et climatiques

- Technicien géomètre - topographe

- Travaux publics (3 ans à temps plein ou 1^{re} année à temps plein et 2^e et 3^e années en apprentissage)

Temp plein - Apprentissage Lieu d'inscription : BTP CFA AFRA, Dardilly. Tél. 04 72 52 07 21

Section particulière

- Ulis : troubles des fonctions cognitives ou mentales, troubles spécifiques du langage et des apprentissages

CALUIRE-ET-CUIRE 69300

LP André Cuzin

42 chemin de Crépieux

☎ Tél. 04 72 27 49 94

Langue vivante : anglais

CAP

- Électricien

- Maçon

- Monteur en installations sanitaires

- Peintre applicateur de revêtements

2^{de} POP Métiers du bois (p.60)

Familles de métiers de bac pro (pp.61-62)

- Métiers de la construction durable, du bâtiment et des travaux publics

- Métiers des études et de la modélisation numérique du bâtiment

Bac pro

- Aménagement et finition du bâtiment (3 ans à temps plein ou 1^{re} année à temps plein, 2^e et 3^e années en apprentissage) Temp plein - Apprentissage Lieu d'inscription : BTP CFA AFRA, Dardilly. Tél. 04 72 52 07 21

- Technicien constructeur bois

- Technicien d'études du bâtiment option A : études et économie

- Technicien d'études du bâtiment option B : assistant en architecture

- Technicien de maintenance des systèmes énergétiques et climatiques

- Technicien du bâtiment : organisation et réalisation du gros oeuvre (3 ans à temps plein ou 1^{re} année à temps plein, 2^e et 3^e années en apprentissage) Temp plein - Apprentissage Lieu d'inscription : BTP CFA AFRA, Dardilly. Tél. 04 72 52 07 21

- Technicien en installation des systèmes énergétiques et climatiques Temp plein - Apprentissage Lieu d'inscription : BTP CFA AFRA, Dardilly. Tél. 04 72 52 07 21

- Technicien en installation des systèmes énergétiques et climatiques Temp plein - Apprentissage Lieu d'inscription : BTP CFA AFRA, Dardilly. Tél. 04 72 52 07 21

- Technicien en installation des systèmes énergétiques et climatiques Temp plein - Apprentissage Lieu d'inscription : BTP CFA AFRA, Dardilly. Tél. 04 72 52 07 21

- Technicien en installation des systèmes énergétiques et climatiques Temp plein - Apprentissage Lieu d'inscription : BTP CFA AFRA, Dardilly. Tél. 04 72 52 07 21

Section particulière

- Ulis : troubles des fonctions cognitives ou mentales, troubles spécifiques du langage et des apprentissages

DARDILLY 69570

Lycée horticole de Lyon-Dardilly - Paysage et environnement

26 chemin de la Bruyère
Tél. 04 78 66 64 00

Langue vivante : anglais

Familles de métiers de bac pro (pp.61-62)

- Nature - jardin - paysage - forêt
- Productions

Bac pro

- Aménagements paysagers
- Conduite de productions horticoles (arbres, arbustes, fruits, fleurs, légumes)

Section particulière

- Brevet d'initiation aéronautique

DARDILLY 69571 Cedex

SEP du lycée polyvalent François Rabelais

Chemin du Dodin, BP 24

☎ Tél. 04 78 66 88 88

Langues vivantes : allemand, anglais, espagnol, italien

CAP

- Boulanger
- Charcutier-traiteur
- Commercialisation et services en hôtel-café-restaurant
- Cuisine
- Pâtissier

Familles de métiers de bac pro (pp.61-62)

- Métiers de l'alimentation
- Métiers de l'hôtellerie-restauration

Bac pro

- Boucher charcutier traiteur
- Boulanger pâtissier
- Commercialisation et services en restauration (3 ans à temps plein ou 1^{re} et 2^e années à temps plein et 3^e année par apprentissage) *Temps plein - Apprentissage*
- Cuisine (3 ans à temps plein ou 1^{re} et 2^e années à temps plein et 3^e année par apprentissage) *Temps plein - Apprentissage*

Section particulière

- Section européenne : allemand

DÉCINES-CHARPIEU 69150

SEP du Lycée polyvalent Charlie Chaplin

43 rue Sully

☎ Tél. 04 78 49 50 95

Langue vivante : anglais

CAP

- Électricien
- Maintenance des matériels option B matériels de construction et de manutention

Bac pro

- Maintenance des matériels option B matériels de construction et de manutention
- Maintenance des véhicules option C motocycles
- Métiers de l'électricité et de ses environnements connectés

ÉCULLY 69130

Centre de formation et de promotion horticole

13 avenue de Verdun
é Tél. 04 78 33 46 12

Langue vivante : anglais

CAP agricole

- Jardinier paysagiste *Apprentissage* Lieu d'inscription : CFA régional agricole Rhône-Alpes, Dardilly. Tél. 04 78 66 64 10

Bac pro

- Aménagements paysagers *Apprentissage* Lieu d'inscription : CFA régional agricole Rhône-Alpes, Dardilly. Tél. 04 78 66 64 10

ÉCULLY 69132 Cedex

LP François Cevert

104 chemin de la Sauvegarde, BP 178

☎ Tél. 04 78 66 47 77

Langues vivantes : anglais, espagnol

CAP

- Équipier polyvalent du commerce
- Maintenance des véhicules option A voitures particulières
- Opérateur/opératrice logistique
- Peinture en carrosserie
- Réparation des carrosseries

Familles de métiers de bac pro (pp.61-62)

- Métiers de la gestion administrative, du transport et de la logistique
- Métiers de la relation client

Bac pro

- Logistique
- Maintenance des véhicules option A voitures particulières
- Métiers de l'accueil
- Métiers du commerce et de la vente option A animation et gestion de l'espace commercial
- Réparation des carrosseries
- Transport

Sections particulières

- Ulis : troubles des fonctions cognitives ou mentales, troubles spécifiques du langage et des apprentissages
- Section européenne : anglais

GIVORS 69700

LP Danielle Casanova

7 avenue Danielle Casanova

☎ Tél. 04 72 24 11 57

Langues vivantes : anglais, espagnol, italien

CAP

- Métiers de la coiffure
- Production et service en restaurations (rapide, collective, cafétéria)

Famille de métiers de bac pro (pp.61-62)

- Métiers de la relation client

Bac pro

- Accompagnement, soins et services à la personne option B : en structure
- Métiers de l'accueil
- Métiers du commerce et de la vente option A animation et gestion de l'espace commercial
- Métiers du cuir option maroquinerie
- Métiers du cuir option sellerie garnissage

Section particulière

- Ulis : troubles des fonctions cognitives ou mentales, troubles spécifiques du langage et des apprentissages

GIVORS 69700

SEP du lycée polyvalent Aragon-Picasso

12 chemin de la Côte à Cailloux

☎ Tél. 04 72 49 21 00

Langue vivante : anglais

CAP

- Électricien

Bac pro

- Maintenance des véhicules option A voitures particulières
- Métiers de l'électricité et de ses environnements connectés
- Microtechniques
- Réparation des carrosseries
- Systèmes numériques option C Réseaux informatiques et systèmes communicants

L'ARBRESLE 69210

LP Barthélemy Thimonnier

160 avenue André Lassagne

Tél. 04 74 01 19 11

Langue vivante : anglais

CAP

- Menuisier fabricant de menuiserie, mobilier et agencement

Famille de métiers de bac pro (pp.61-62)

- Métiers de la gestion administrative, du transport et de la logistique

Bac pro

- Accompagnement, soins et services à la personne option B : en structure
- Gestion-administration
- Métiers de l'électricité et de ses environnements connectés
- Technicien menuisier-agenceur

LYON 1^{er} 69201 Cedex 01

LP Diderot

41 cours Général Giraud

☎ Tél. 04 37 40 87 37

Langue vivante : anglais

Bac pro

- Maintenance des équipements industriels
- Métiers de la mode - vêtements
- Pilote de ligne de production
- Procédés de la chimie, de l'eau et des papiers-cartons

LYON 1^{er} 69001

LP Jacques de Flesselles

15 rue de Flesselles

☎ Tél. 04 72 10 22 22

Langues vivantes : anglais, espagnol

CAP

- Électricien

Famille de métiers de bac pro (pp.61-62)

- Métiers de la gestion administrative, du transport et de la logistique

Bac pro

- Gestion-administration
- Métiers de l'électricité et de ses environnements connectés
- Systèmes numériques option C Réseaux informatiques et systèmes communicants

Section particulière

- Section européenne : allemand

LYON 4^e 69004

LP Camille Claudel

15 rue de Cuire

☎ Tél. 04 72 10 60 50

Langues vivantes : anglais, espagnol

CAP

- Équipier polyvalent du commerce

Familles de métiers de bac pro (pp.61-62)

- Métiers de la gestion administrative, du transport et de la logistique
- Métiers de la relation client

Bac pro

- Gestion-administration (fermeture à confirmer)
- Métiers de l'accueil
- Métiers du commerce et de la vente option A animation et gestion de l'espace commercial
- Métiers du commerce et de la vente option B prospection clientèle et valorisation de l'offre commerciale

Sections particulières

- Ulis : troubles des fonctions cognitives ou mentales, troubles spécifiques du langage et des apprentissages
- Sections européennes : anglais, espagnol

LYON 5^e 69322 Cedex 05

SEP du lycée polyvalent Édouard Branly

25 rue de Tourvielle

☎ Tél. 04 72 16 70 00

Langue vivante : anglais

2^{de} POP Métiers de l'énergie et du numérique (p.60)

Bac pro

- Métiers de l'électricité et de ses environnements connectés (possibilité de convention avec la Marine nationale)
- Systèmes numériques option B Audiovisuels, réseau et équipement domestiques (possibilité de convention avec la Marine nationale)
- Systèmes numériques option C Réseaux informatiques et systèmes communicants (possibilité de convention avec la Marine nationale)

Section particulière

- Section européenne : anglais

LYON 7^e 69007

LP Louise Labé

65 boulevard Yves Farge

☎ Tél. 04 78 72 12 34

Langues vivantes : anglais, espagnol

Familles de métiers de bac pro (pp.61-62)

- Métiers de la gestion administrative, du transport et de la logistique
- Métiers de la relation client

Bac pro

- Gestion-administration (3 ans à temps plein ou 1^{re} année à temps plein et 2^e et 3^e années en apprentissage) *Temps plein - Apprentissage* Lieu d'inscription : CFA de l'Académie de Lyon, Villeurbanne. Tél. 04 72 40 43 00
- Métiers de l'accueil
- Métiers de la mode - vêtements
- Métiers du commerce et de la vente option A animation et gestion de l'espace commercial
- Métiers du commerce et de la vente option B prospection clientèle et valorisation de l'offre commerciale

Section particulière

- Section européenne : anglais

LYON 7^e 69361 Cedex 07

SEP du lycée polyvalent Hector Guimard

23 rue Claude Veyron

☎ Tél. 04 72 71 50 00

Langue vivante : anglais

Bac pro

- Étude et définition de produits industriels
- Fonderie
- Maintenance des équipements industriels *Apprentissage* Lieu d'inscription : SNCF - Technicampus - Antenne délocalisée de Lyon, Lyon 03. Tél. 09 74 78 18 72
- Métiers de l'électricité et de ses environnements connectés *Temps plein - Apprentissage* Lieu d'inscription : SNCF - Technicampus - Antenne délocalisée de Lyon, Lyon 03. Tél. 09 74 78 18 72
- Plastiques et composites
- Prothèse dentaire
- Technicien modeleur
- Technicien outilleur

Section particulière

- Section sportive : rugby

LYON 8^e 69008

LP du Premier Film

14 rue du Premier Film

☎ Tél. 04 78 76 54 70

Langues vivantes : anglais, espagnol

CAP

- Esthétique cosmétique parfumerie
- Métiers de la coiffure
- Production et service en restaurations (rapide, collective, cafétéria) *Temps plein - Apprentissage* Lieu d'inscription : CFA de l'Académie de Lyon, Villeurbanne. Tél. 04 72 40 43 00

Famille de métiers de bac pro (pp.61-62)

- Métiers de la beauté et du bien-être

Bac pro

- Artisanat et métiers d'art option communication visuelle plurimédia
- Artisanat et métiers d'art option marchandisage visuel
- Esthétique cosmétique parfumerie

Sections particulières

- Ulis : troubles des fonctions cognitives ou mentales, troubles envahissants du développement (dont l'autisme), troubles spécifiques du langage et des apprentissages
- Section européenne : anglais

LYON 8^e 69008

LP Jean Lurçat

4 rue Ludovic Arrachart

☎ Tél. 04 72 78 01 60

Langue vivante : anglais

CAP

- Accompagnant éducatif petite enfance (ouverture à confirmer)
- Équipier polyvalent du commerce
- Métier du pressing

Familles de métiers de bac pro (pp.61-62)

- Métiers de la gestion administrative, du transport et de la logistique
- Métiers de la relation client

Bac pro

- Accompagnement, soins et services à la personne option B : en structure
- Animation-enfance et personnes âgées
- Gestion-administration (fermeture à confirmer)
- Métiers de l'accueil
- Métiers du commerce et de la vente option A animation et gestion de l'espace commercial
- Métiers du pressing et de la blanchisserie

Sections particulières

- Ulis : troubles des fonctions cognitives ou mentales, troubles spécifiques du langage et des apprentissages
- Section européenne : allemand

OULLINS 69600

LP Edmond Labbé

9 chemin des Chassagnes

☎ Tél. 04 72 39 56 56

Langue vivante : anglais

CAP

- Installateur en froid et conditionnement d'air

Bac pro

- Maintenance des équipements industriels
- Métiers de l'électricité et de ses environnements connectés
- Systèmes numériques option B Audiovisuels, réseau et équipement domestiques
- Technicien de maintenance des systèmes énergétiques et climatiques
- Technicien du froid et du conditionnement d'air *Temps plein - Apprentissage* Lieu d'inscription : CFA de l'Académie de Lyon, Villeurbanne. Tél. 04 72 40 43 00
- Technicien en installation des systèmes énergétiques et climatiques

Section particulière

- Section européenne : anglais

OULLINS 69921 Cedex

LP Joseph-Marie Jacquard

20-28 rue Louis Auguste Blanqui, BP 35

☎ Tél. 04 78 51 01 70

Langues vivantes : anglais, espagnol, italien

CAP

- Assistant technique en milieu familial et collectif
- Production et service en restaurations (rapide, collective, cafétéria)

2^{de} POP Accompagnement, soins et services à la personne (ASSP) (p.60)

Famille de métiers de bac pro (pp.61-62)

- Métiers de la relation client

Bac pro

- Accompagnement, soins et services à la personne option A : à domicile
- Accompagnement, soins et services à la personne option B : en structure
- Animation-enfance et personnes âgées
- Métiers de la mode - vêtements
- Métiers du commerce et de la vente option A animation et gestion de l'espace commercial
- Métiers du commerce et de la vente option B prospection clientèle et valorisation de l'offre commerciale

Sections particulières

- Ulis : troubles des fonctions cognitives ou mentales, troubles spécifiques du langage et des apprentissages
- Section européenne : anglais

RILLIEUX-LA-PAPE 69144 Cedex

LP Georges Lamarque

10 route de Genève, BP 27

☎ Tél. 04 72 27 40 00

Langue vivante : anglais

CAP

- Ébéniste
- Menuisier fabricant de menuiserie, mobilier et agencement
- Tapissier-tapissière d'ameublement en décor

2^{de} POP Métiers du bois (p.60)

Bac pro

- Artisanat et métiers d'art option tapisserie d'ameublement
- Étude et réalisation d'agencement
- Technicien de fabrication bois et matériaux associés
- Technicien menuisier-agenceur

Section particulière

- Ulis : troubles des fonctions cognitives ou mentales, troubles spécifiques du langage et des apprentissages

RILLIEUX-LA-PAPE 69140**LP Sermenaz**

2179 avenue de l'Europe
Tél. 04 72 01 88 20

Langue vivante : anglais

CAP

- Agent de sécurité
- Équipier polyvalent du commerce

Familles de métiers de bac pro (pp.61-62)

- Métiers de la gestion administrative, du transport et de la logistique
- Métiers de la relation client

Bac pro

- Gestion-administration
- Métiers de la sécurité
- Métiers du commerce et de la vente option A animation et gestion de l'espace commercial

SAINT-GENIS-LAVAL 69230**Lycée agricole et agroalimentaire André Paillot**

4 chemin des Grabelières
Tél. 04 78 56 75 75

Langue vivante : anglais

CAP agricole

- Opérateur en industries agroalimentaires option transformation de produits alimentaires *Apprentissage* Lieu d'inscription : CFA de l'IFRIA Rhône-Alpes - Agrapole, Lyon 07. Tél. 04 78 95 40 44

Famille de métiers de bac pro (pp.61-62)

- Alimentation, bio-industries et laboratoire

Bac pro

- Bio-industries de transformation (3 ans à temps plein ou 1^{re} année à temps plein, 2^e et 3^e années en apprentissage) *Temps plein - Apprentissage* Lieu d'inscription : CFA de l'IFRIA Rhône-Alpes - Agrapole, Lyon 07. Tél. 04 78 95 40 44
- Laboratoire contrôle qualité

SAINT-PRIEST 69800**LP Fernand Forest**

9 impasse Jacques Breil
Tél. 04 78 21 54 05

Langues vivantes : anglais, espagnol

CAP

- Réalisations industrielles en chaudronnerie ou soudage option A chaudronnerie
- Serrurier métallier

2^{de} POP Productique (p.60)**Famille de métiers de bac pro** (pp.61-62)

- Métiers de la gestion administrative, du transport et de la logistique

Bac pro

- Gestion-administration
- Métiers de l'électricité et de ses environnements connectés
- Productique mécanique option décolletage
- Technicien d'usinage
- Technicien en chaudronnerie industrielle

Section particulière

- Ulis : troubles des fonctions cognitives ou mentales, troubles spécifiques du langage et des apprentissages

SAINT-PRIEST 69800**Afpa Saint Priest**

97 rue Aristide Briand
Tél. 39 36

CAP

- Boulanger *Apprentissage* Lieu d'inscription : CFA de la SEPR, Lyon 03. Tél. 04 72 83 27 27

TARARE 69173 Cedex**SEP du lycée polyvalent René Cassin**

75 route de Saint-Clément, BP 137

Tél. 04 74 05 00 74

Langues vivantes : allemand, anglais, espagnol, italien

CAP

- Équipier polyvalent du commerce

2^{de} POP Énergie et maintenance industrielle (p.60)**Famille de métiers de bac pro** (pp.61-62)

- Métiers de la relation client

Bac pro

- Maintenance des équipements industriels
- Métiers de l'accueil
- Métiers de l'électricité et de ses environnements connectés
- Métiers du commerce et de la vente option A animation et gestion de l'espace commercial

Section particulière

- Section européenne : allemand

THIZY-LES-BOURGS 69240**SEP du lycée polyvalent François Mansart**

Rue Jacquard, BP 70

Tél. 04 74 64 05 26

Langue vivante : anglais

CAP

- Carreleur mosaïste
- Constructeur d'ouvrages en béton armé
- Électricien
- Maçon
- Maintenance de bâtiments de collectivités *Apprentissage* Lieu d'inscription : CFA de l'Académie de Lyon, Villeurbanne. Tél. 04 72 40 43 00
- Menuisier fabricant de menuiserie, mobilier et agencement
- Métiers du plâtre et de l'isolation
- Monteur en installations thermiques
- Peintre applicateur de revêtements

Bac pro

- Technicien en installation des systèmes énergétiques et climatiques

Section particulière

- Ulis : troubles des fonctions cognitives ou mentales, troubles spécifiques du langage et des apprentissages

VAULX-EN-VELIN 69120**LP les Canuts**

2 rue Ho-Chi-Minh

Tél. 04 37 45 20 00

Langue vivante : anglais

CAP

- Conducteur d'installations de production
- Électricien
- Équipier polyvalent du commerce *Apprentissage* Lieu d'inscription : CFA de l'Académie de Lyon, Villeurbanne. Tél. 04 72 40 43 00
- Production et service en restaurations (rapide, collective, cafétéria)
- Serrurier métallier

Familles de métiers de bac pro (pp.61-62)

- Métiers de la gestion administrative, du transport et de la logistique
- Métiers de la relation client

Bac pro

- Gestion-administration
- Métiers de l'électricité et de ses environnements connectés
- Métiers du commerce et de la vente option A animation et gestion de l'espace commercial
- Technicien d'usinage

Section particulière

- Ulis : troubles des fonctions cognitives ou mentales, troubles spécifiques du langage et des apprentissages

VÉNISSIEUX 69631 Cedex**LP Hélène Boucher**

18 rue Rosenberg, BP 21

Tél. 04 72 90 03 40

Langues vivantes : anglais, espagnol

CAP

- Agent de propreté et d'hygiène *Temps plein - Apprentissage* Lieu d'inscription : CFA de l'Académie de Lyon, Villeurbanne. Tél. 04 72 40 43 00
- Commercialisation et services en hôtel-café-restaurant *Temps plein - Apprentissage* Lieu d'inscription : CFA de l'Académie de Lyon, Villeurbanne. Tél. 04 72 40 43 00
- Cuisine *Temps plein - Apprentissage* Lieu d'inscription : CFA de l'Académie de Lyon, Villeurbanne. Tél. 04 72 40 43 00
- Équipier polyvalent du commerce
- Propreté de l'environnement urbain-collecte et recyclage *Apprentissage* Lieu d'inscription : CFA de l'Académie de Lyon, Villeurbanne. Tél. 04 72 40 43 00

Famille de métiers de bac pro (pp.61-62)

- Métiers de l'hôtellerie-restauration

Bac pro

- Commercialisation et services en restauration
- Cuisine
- Hygiène, propreté, stérilisation

Sections particulières

- Ulis : troubles des fonctions cognitives ou mentales, troubles spécifiques du langage et des apprentissages
- Sections européennes : anglais, espagnol

VÉNISSIEUX 69694 Cedex

LP Marc Seguin

20 boulevard Marcel Sembat

☎ Tél. 04 78 78 50 00

Langue vivante : anglais

CAP

- Conducteur d'installations de production
- Électricien

Bac pro

- Maintenance des équipements industriels
- Métiers de l'électricité et de ses environnements connectés (3 ans à temps plein ou 1^{re} année à temps plein et 2^e et 3^e années en apprentissage) *Temps plein - Apprentissage* Lieu d'inscription : CFA de l'IFAI Rhône-Alpes, Lyon 08. Tél. 04 78 77 06 36
- Systèmes numériques option C Réseaux informatiques et systèmes communicants

VÉNISSIEUX 69200

SEP du lycée polyvalent Jacques Brel

2 rue Albert Jacquard

☎ Tél. 04 72 50 31 60

Langues vivantes : anglais, espagnol

CAP

- Équipier polyvalent du commerce

Familles de métiers de bac pro (pp.61-62)

- Métiers de la gestion administrative, du transport et de la logistique
- Métiers de la relation client

Bac pro

- Accompagnement, soins et services à la personne option B : en structure
- Gestion-administration
- Métiers du commerce et de la vente option A animation et gestion de l'espace commercial
- Optique lunetterie

VILLEFRANCHE-SUR-SAÔNE

69665 Cedex

SEP du lycée polyvalent Claude Bernard

234 rue Philippe Héron, BP 475

☎ Tél. 04 74 02 72 72

Langues vivantes : allemand, anglais, espagnol, italien

CAP

- Équipier polyvalent du commerce
- Esthétique cosmétique parfumerie *Apprentissage* Lieu d'inscription : CFA de l'Académie de Lyon, Villeurbanne. Tél. 04 72 40 43 00
- Fleuriste

Famille de métiers de bac pro (pp.61-62)

- Métiers de la relation client

Bac pro

- Métiers du commerce et de la vente option A animation et gestion de l'espace commercial (3 ans à temps plein ou 1^{re} année à temps plein et 2^e et 3^e années en apprentissage) *Temps plein - Apprentissage* Lieu d'inscription : CFA de l'Académie de Lyon, Villeurbanne. Tél. 04 72 40 43 00
- Métiers du commerce et de la vente option B prospection clientèle et valorisation de l'offre commerciale

Sections particulières

- Ulis : troubles des fonctions cognitives ou mentales, troubles spécifiques du langage et des apprentissages
- Section européenne : anglais

VILLEFRANCHE-SUR-SAÔNE

69651 Cedex

SEP du lycée polyvalent Louis Armand

507 avenue du Beaujolais, CS 60402

Gleizé

Tél. 04 74 02 30 00

Langue vivante : anglais

CAP

- Électricien
- Réalisations industrielles en chaudronnerie ou soudage option A chaudronnerie

Bac pro

- Maintenance des équipements industriels
- Métiers de l'électricité et de ses environnements connectés
- Métiers de la mode - vêtements
- Systèmes numériques option C Réseaux informatiques et systèmes communicants
- Technicien d'usinage
- Technicien en chaudronnerie industrielle

VILLEURBANNE 69100 Cedex

Cité scolaire René Pellet - EREA déficients visuels

32 rue de France, BP 5016

☎ Tél. 04 78 03 98 98

Langue vivante : anglais

CAP

- Cannage paillage en ameublement
- Production et service en restaurations (rapide, collective, cafétéria)
- Vannerie

CAP agricole

- Jardinier paysagiste
- Métiers de l'agriculture production végétale : arboriculture, horticulture

Famille de métiers de bac pro (pp.61-62)

- Métiers de la gestion administrative, du transport et de la logistique

Bac pro

- Gestion-administration
- Métiers de l'électricité et de ses environnements connectés

Sections particulières

- Ulis : troubles de la fonction visuelle, troubles des fonctions cognitives ou mentales, troubles spécifiques du langage et des apprentissages
- Section européenne : anglais

VILLEURBANNE 69100

LP Alfred de Musset

128 rue de la Poudrette

Tél. 04 78 26 93 45

Langues vivantes : anglais, espagnol

CAP

- Opérateur/opératrice de service - relation client et livraison *Apprentissage* Lieu d'inscription : CFA de l'Académie de Lyon, Villeurbanne. Tél. 04 72 40 43 00
- Opérateur/opératrice logistique

Famille de métiers de bac pro (pp.61-62)

- Métiers de la gestion administrative, du transport et de la logistique

Bac pro

- Logistique
- Maintenance des équipements industriels
- Métiers de l'électricité et de ses environnements connectés
- Transport

Sections particulières

- Ulis : troubles des fonctions cognitives ou mentales, troubles spécifiques du langage et des apprentissages
- Section européenne : anglais

VILLEURBANNE 69100

LP Magenta

64 rue Magenta

☎ Tél. 04 78 68 87 57

Familles de métiers de bac pro (pp.61-62)

- Métiers de la gestion administrative, du transport et de la logistique
- Métiers de la relation client

Bac pro

- Gestion-administration (3 ans à temps plein ou 1^{re} et 2^e années à temps plein et 3^e année en apprentissage) *Temps plein - Apprentissage* Lieu d'inscription : CFA de l'Académie de Lyon, Villeurbanne. Tél. 04 72 40 43 00
- Métiers de l'accueil

Sections particulières

- Ulis : troubles envahissants du développement (dont l'autisme)
- Sections européennes : anglais, italien

VILLEURBANNE 69100

LP Marie Curie

64 boulevard Eugène Régouillon

☎ Tél. 04 78 54 20 07

Langues vivantes : anglais, espagnol, italien

CAP

- Accompagnant éducatif petite enfance *Apprentissage* Lieu d'inscription : CFA de l'Académie de Lyon, Villeurbanne. Tél. 04 72 40 43 00
- Équipier polyvalent du commerce

2^{de} POP Accompagnement, soins et services à la personne (ASSP) (p.60)

Famille de métiers de bac pro (pp.61-62)

- Métiers de la relation client

Bac pro

- Accompagnement, soins et services à la personne option A : à domicile
- Accompagnement, soins et services à la personne option B : en structure
- Métiers du commerce et de la vente option A animation et gestion de l'espace commercial

Section particulière

- Section européenne : anglais

VILLEURBANNE 69615 Cedex

SEP du lycée polyvalent Frédéric Faÿs

46 rue Frédéric Faÿs, BP 4076

Tél. 04 72 91 39 50

Langue vivante : anglais

CAP

- Conducteur d'installations de production
- Réalisations industrielles en chaudronnerie ou soudage option A chaudronnerie

Bac pro

- Pilote de ligne de production *Temps plein - Apprentissage* Lieu d'inscription : CFA de l'IFRIA Rhône-Alpes - Agrapole, Lyon 07. Tél. 04 78 95 40 44
- Technicien d'usinage
- Technicien en chaudronnerie industrielle

LES ÉTABLISSEMENTS PRIVÉS SOUS CONTRAT

(TEMPS PLEIN - APPRENTISSAGE)

01 Ain

BÂGÉ-LE-CHÂTEL 01380

MFR

325 Chemin de la Ronde
Tél. 03 85 36 39 40

Langue vivante : anglais

CAP agricole

- Jardinier paysagiste *Temps plein - Apprentissage* Lieu d'inscription : CFA régional des MFR d'Auvergne-Rhône-Alpes, Écully. Tél. 04 72 86 03 86

Famille de métiers de bac pro (pp.61-62)

- Productions

Bac pro

- Conduite et gestion de l'entreprise agricole grandes cultures

BALAN 01360

MFR

53 rue Centrale

☎ Tél. 04 78 06 16 03

Langue vivante : anglais

CAP

- Boulanger *Apprentissage* Lieu d'inscription : CFA régional des MFR d'Auvergne-Rhône-Alpes, Écully. Tél. 04 72 86 03 86

- Commercialisation et services en hôtel-café-restaurant *Apprentissage* Lieu d'inscription : CFA régional des MFR d'Auvergne-Rhône-Alpes, Écully. Tél. 04 72 86 03 86

- Cuisine *Apprentissage* Lieu d'inscription : CFA régional des MFR d'Auvergne-Rhône-Alpes, Écully. Tél. 04 72 86 03 86

- Pâtissier *Apprentissage* Lieu d'inscription : CFA régional des MFR d'Auvergne-Rhône-Alpes, Écully. Tél. 04 72 86 03 86

Famille de métiers de bac pro (pp.61-62)

- Métiers de l'alimentation

Bac pro

- Boulanger pâtissier *Apprentissage* Lieu d'inscription : CFA régional des MFR d'Auvergne-Rhône-Alpes, Écully. Tél. 04 72 86 03 86

BELLEY 01302 Cedex

LP Lamartine

41 rue Georges Girerd, BP 79

☎ Tél. 04 79 81 01 44

Famille de métiers de bac pro (pp.61-62)

- Métiers de la relation client

Bac pro

- Métiers du commerce et de la vente option A animation et gestion de l'espace commercial

- Systèmes numériques option A Sûreté et sécurité des infrastructures, de l'habitat et du tertiaire

BOURG-EN-BRESSE 01000

LP Saint-Joseph

3 bis rue du Lycée

Tél. 04 74 45 88 80

Langues vivantes : allemand, anglais, espagnol, italien

CAP

- Équipier polyvalent du commerce

Familles de métiers de bac pro (pp.61-62)

- Métiers de la gestion administrative, du transport et de la logistique

- Métiers de la relation client

Bac pro

- Accompagnement, soins et services à la personne option A : à domicile (ouverture à confirmer)

- Accompagnement, soins et services à la personne option B : en structure

- Gestion-administration

- Métiers de l'accueil

- Métiers du commerce et de la vente option A animation et gestion de l'espace commercial

- Métiers du commerce et de la vente option B prospection clientèle et valorisation de l'offre commerciale

- Systèmes numériques option B Audiovisuels, réseau et équipement domestiques

- Systèmes numériques option C Réseaux informatiques et systèmes communicants

CESSY 01170

SEP du lycée Jeanne d'Arc

95 rue du Lycée

Cessy

☎ Tél. 04 50 28 36 14

Langues vivantes : anglais, espagnol

CAP

- Équipier polyvalent du commerce (ouverture à confirmer)

Familles de métiers de bac pro (pp.61-62)

- Métiers de la gestion administrative, du transport et de la logistique

- Métiers de la relation client

Bac pro

- Gestion-administration

- Logistique

- Métiers du commerce et de la vente option A animation et gestion de l'espace commercial

- Transport

CHAZEY-SUR-AIN 01150

École des courses hippiques

Parc du Cheval - Le Luizard

Tél. 04 78 00 66 90

Langue vivante : anglais

CAP agricole

- Lad - cavalier d'entraînement

Bac pro

- Conduite et gestion de l'entreprise hippique *Apprentissage* Lieu d'inscription : CFA Régional des métiers hippiques AFASEC, Cabriès. Tél. 04 42 22 41 45



Le site des
MFR de Montuel

MFR DE LA DOMBES ■ MFR DOMAINE DE LA SAULSAIE

FORMATIONS PAR ALTERNANCE
de la 4^{ème} au BTS
50% ÉCOLE - 50% STAGE

REUSSIR autrement

- 4^{ème} 3^{ème} D'ORIENTATION DÉCOUVERTE PROFESSIONNELLE
- CAPa SAPIER - SERVICES AUX PERSONNES ET VENTE EN ESPACE RURAL
- BAC PRO SAVOIR - SERVICES AUX PERSONNES ET AUX TERRITOIRES
- BAC PRO PRODUCTIONS HORTICOLES
- BTSa DADR - DÉVELOPPEMENT ANIMATION DES TERRITOIRES RURAUX
- DEIEPS - ANIMATION SOCIOÉDUCATIVE DU CULTURELLE

www.mfr-ladombes.fr
www.mfr-domainedelasaulsaisie.fr

MIRIBEL 01700
LP Saint-Joseph
 101 rue Henri Grobon, BP 519
 ☎ Tél. 04 78 55 29 66
 Langues vivantes : anglais, espagnol

CAP

- Équipier polyvalent du commerce

Famille de métiers de bac pro (pp.61-62)

- Métiers de la relation client

Bac pro

- Accompagnement, soins et services à la personne option B : en structure
 - Métiers de l'accueil
 - Métiers du commerce et de la vente option A animation et gestion de l'espace commercial

MONTLUEL 01120

MFR de la Dombes

Route de Saint André de Corcy
 Tél. 04 78 06 64 33
 Langue vivante : anglais

CAP agricole

- Services aux personnes et vente en espace rural

Bac pro

- Services aux personnes et aux territoires (alternance sous statut scolaire : classe de 2^{de} uniquement, 1^{re} et terminale à la MFR La Saulsaie)

MONTLUEL 01120
MFR Domaine de La Saulsaie

La Saulsaie
 Tél. 04 78 06 62 28
 Langue vivante : anglais

Famille de métiers de bac pro (pp.61-62)

- Productions

Bac pro

- Conduite de productions horticoles (arbres, arbustes, fruits, fleurs, légumes)
 - Conduite et gestion de l'entreprise agricole grandes cultures (1^{re} année à la MFR de Bâgé, 2^e et 3^e années par apprentissage à Montluel) *Apprentissage Lieu d'inscription : CFA régional des MFR d'Auvergne-Rhône-Alpes, Écully. Tél. 04 72 86 03 86*
 - Services aux personnes et aux territoires (alternance sous statut scolaire : classes de 1^{re} et terminale uniquement à la MFR La Saulsaie, classe de 2^{de} à La Dombes)

Section particulière

- Section européenne : anglais

NANTUA 01130

LP rural de l'Ain

5 rue du Dr Levrat
 ☎ Tél. 04 74 75 07 19
 Langues vivantes : anglais, italien

CAP agricole

- Services aux personnes et vente en espace rural

Famille de métiers de bac pro (pp.61-62)

- Conseil vente

Bac pro

- Services aux personnes et aux territoires
 - Technicien conseil vente en alimentation option produits alimentaires

PÉRONNAS 01960
MFR

171 chemin de La Vernée
 ☎ Tél. 04 74 21 55 14
 Langue vivante : anglais

Familles de métiers de bac pro (pp.61-62)

- Conseil vente
 - Nature - jardin - paysage - forêt

Bac pro

- Aménagements paysagers
 - Métiers de l'accueil *Apprentissage Lieu d'inscription : CFA régional des MFR d'Auvergne-Rhône-Alpes, Écully. Tél. 04 72 86 03 86*
 - Métiers du commerce et de la vente option A animation et gestion de l'espace commercial *Apprentissage Lieu d'inscription : CFA régional des MFR d'Auvergne-Rhône-Alpes, Écully. Tél. 04 72 86 03 86*
 - Technicien conseil vente en alimentation option produits alimentaires

PLATEAU D'HAUTEVILLE 01110

École technique du bois

560 B rue du Marais ZA de l'Alagnier
 Tél. 04 74 35 26 68
 Langue vivante : anglais

CAP

- Conducteur-opérateur de scierie
 - Mécanicien conducteur scieries et industries mécaniques du bois option B mécanicien affûteur de sciage, tranchage, déroulage

Bac pro

- Technicien de scierie



LYCEE PROFESSIONNEL PRIVÉ RURAL DE L'AIN

Établissement privé sous contrat d'Etat



SITE DE NANTUA
SERVICES AUX PERSONNES / VENTE

3^{ème} à Projet Professionnel
 (Découverte des métiers)

Filière services aux personnes / vente

CAPa Services aux Personnes -Vente (2 ans)

BAC PRO Services aux Personnes (3 ans)

BAC PRO Technicien Conseil Vente (3 ans)

Alternance

BP Préparateur en pharmacie
 (apprentissage ou formation continue)

Préparation CAP Petite Enfance
 (formation continue)

www.lppr01.com



SITE DE VILLARS LES DOMBES
LABORATOIRE / ANIMALIER DE LABORATOIRE

Filière collège

3^{ème} à Projet Professionnel (Découverte des métiers)

Filière laboratoire

BAC PRO Laboratoire Contrôle Qualité (3 ans)

BAC PRO Technicien en Expérimentation Animale (3 ans)

NOUVEAU

APPRENTISSAGE - Préparateur en Parfum Cosmétiques et Arômes (1 an)

PORTES OUVERTES
 sur les 2 sites :
28 mars 2020
 de 8h30 à 16h00
29 mai 2020
 de 13h30 à 18h30

5 rue du Docteur Levrat 01130 Nantua
 Tél 04 74 75 07 19
 secretariat.nantua@lppr01.com

160, rue de la Poype 01330 Villars-les-Dombes
 Tél. 04 74 98 04 24
 secretariat.villars@lppr01.com

PLATEAU D'HAUTEVILLE 01110

MFR métiers du bois

65 golet de l'Alagnier
Comaranche-en-Bugey
Tél. 04 74 35 28 59

Langue vivante : anglais

CAP

- Charpentier bois **Apprentissage** Lieu d'inscription : CFA régional des MFR d'Auvergne-Rhône-Alpes, Écully. Tél. 04 72 86 03 86

- Menuisier fabricant de menuiserie, mobilier et agencement **Apprentissage** Lieu d'inscription : CFA régional des MFR d'Auvergne-Rhône-Alpes, Écully. Tél. 04 72 86 03 86

Bac pro

- Technicien menuisier-agenceur **Apprentissage** Lieu d'inscription : CFA régional des MFR d'Auvergne-Rhône-Alpes, Écully. Tél. 04 72 86 03 86

PONT-DE-VEYLE 01290

MFR

20 avenue des Sports
Tél. 03 85 36 27 05

Langue vivante : anglais

CAP

- Production et service en restaurations (rapide, collective, cafétéria) **Apprentissage** Lieu d'inscription : CFA régional des MFR d'Auvergne-Rhône-Alpes, Écully. Tél. 04 72 86 03 86

Bac pro

- Services aux personnes et aux territoires

SAINT-SORLIN-EN-BUGEY

01150

LP agricole Saint-Sorlin

10 place de la Halle
Tél. 04 74 35 72 34

Langue vivante : anglais

CAP agricole

- Services aux personnes et vente en espace rural

Bac pro

- Services aux personnes et aux territoires

VILLARS-LES-DOBES 01330

LP rural de l'Ain

160 rue de la Poype
Tél. 04 74 98 04 24

Langue vivante : anglais

Famille de métiers de bac pro (pp.61-62)

- Alimentation, bio-industries et laboratoire

Bac pro

- Laboratoire contrôle qualité
- Technicien en expérimentation animale

42 Loire

CHAZELLES-SUR-LYON 42140

LP des Monts du Lyonnais

9 rue de Montbrison, BP 14
Tél. 04 77 52 74 52

Langue vivante : anglais

CAP

- Équipier polyvalent du commerce

Familles de métiers de bac pro (pp.61-62)

- Métiers de la gestion administrative, du transport et de la logistique
- Métiers de la relation client

Bac pro

- Gestion-administration
- Logistique
- Métiers de la mode - vêtements
- Métiers du commerce et de la vente option A animation et gestion de l'espace commercial
- Métiers du commerce et de la vente option B prospection clientèle et valorisation de l'offre commerciale
- Transport (ouverture à confirmer)

Section particulière

- Section européenne : anglais

FEURS 42110

Lycée le Puits de l'Aune

Rue Louis Blanc, BP 96
Tél. 04 77 26 11 65

Langues vivantes : anglais, espagnol

CAP

- Équipier polyvalent du commerce **Apprentissage** Lieu d'inscription : CFA CREAP, Caluire-et-Cuire. Tél. 04 72 10 94 07

Famille de métiers de bac pro (pp.61-62)

- Alimentation, bio-industries et laboratoire

Bac pro

- Bio-industries de transformation
- Services aux personnes et aux territoires

LE CHAMBON-FEUGEROLLES

42500 Cedex

LP Saint-Joseph

Rue Édouard Michot
Tél. 04 77 40 15 50

Langues vivantes : anglais, espagnol

CAP

- Équipier polyvalent du commerce

Famille de métiers de bac pro (pp.61-62)

- Métiers de la relation client

Bac pro

- Métiers de l'accueil
- Métiers du commerce et de la vente option A animation et gestion de l'espace commercial

MARLHES 42660

MFR

22 route de Jonzieux
Tél. 04 77 51 81 87

Langue vivante : anglais

Famille de métiers de bac pro (pp.61-62)

- Nature - jardin - paysage - forêt

Bac pro

- Forêt
- Services aux personnes et aux territoires

3 lycées **professionnels catholiques de la vallée du Gier** pour former les talents de demain !

A la rentrée 2020, nouvelles formations en apprentissage



Filière Électrotechnique
Filière Productive
Filière Maintenance
Filière Menuiserie
Tél : 04 77 22 04 71 - www.ismgg.fr
PORTES OUVERTES : Samedi 14 mars 2020 - Samedi 16 mai 2020



Filière Animation
Filière Gestion Administrative
Filière Logistique et Magasinage
Filière Restauration Collective
Filière Santé Social
Filière Vente
Tél : 04 77 22 03 03 - www.lpp-saintennemond.fr
PORTES OUVERTES : Samedi 21 mars 2020



Filière Bâtiment (maçon, carreleur, plâtrier, peinture, applicateur de revêtements)
Filière Commerce
Tél : 04 77 75 05 60 - www.scolaire-collines.com/lycee/
PORTES OUVERTES : Vendredi 27 mars 2020

Lycée professionnel Notre-Dame des Collines
11 rue Marcel Sembat - 42800 RIVE-DE-GIER

Lycée professionnel Sainte-Marie La Grand'Grange
Rue Montdragon - 42400 SAINT-CHAMOND

Lycée professionnel Saint-Ennemond
10 rue du Pilat - 42400 SAINT-CHAMOND



LYCÉE DES MONTS DU LYONNAIS
LYCÉE DES MÉTIERS



3^{ème}
**CAP
BAC PRO
TSMEL
BTS**



INTERNAT

**COMMERCE
VENTE
GESTION
ADMINISTRATION
TRANSPORT
LOGISTIQUE
MÉTIERS
DE LA MODE**

**13
MARS
2020**

16H > 20H

**Journées
PORTES
OUVERTES**

**14
MARS
2020**

9H > 13H

Lycée professionnel privé sous contrat avec l'État
9 rue de Montbrison
CHAZELLES-SUR-LYON
04 77 52 74 52 - www.lycee-monts-lyonnais.fr

MONTBRISON 42601 Cedex

LP Jean-Baptiste d'Allard

7 rue du Bief, BP 7

☎ Tél. 04 77 58 15 89

Langues vivantes : anglais, espagnol

CAP

- Équipier polyvalent du commerce
- Esthétique cosmétique parfumerie
- Métiers de la coiffure

Familles de métiers de bac pro (pp.61-62)

- Métiers de la beauté et du bien-être
- Métiers de la relation client

Bac pro

- Accompagnement, soins et services à la personne option B : en structure
- Esthétique cosmétique parfumerie
- Métiers du commerce et de la vente option B prospection clientèle et valorisation de l'offre commerciale

MONTBRISON 42600

MFR de Montbrison

31 avenue d'Allard

☎ Tél. 04 77 58 19 22

Langues vivantes : anglais, espagnol

Famille de métiers de bac pro (pp.61-62)

- Métiers de la relation client

Bac pro

- Métiers du commerce et de la vente option A animation et gestion de l'espace commercial
- Services aux personnes et aux territoires (alternance sous statut scolaire : 2^{de} et 1^{re} à Montbrison, terminale à Saint-Étienne)

MONTBRISON 42600

MFR du Parc

30 avenue de la Libération

☎ Tél. 04 77 58 07 18

Langue vivante : anglais

CAP

- Charpentier bois **Apprentissage** Lieu d'inscription : CFA régional des MFR d'Auvergne-Rhône-Alpes, Écully. Tél. 04 72 86 03 86

Bac pro

- Technicien constructeur bois **Apprentissage** Lieu d'inscription : CFA régional des MFR d'Auvergne-Rhône-Alpes, Écully. Tél. 04 72 86 03 86

MORNAND-EN-FOREZ 42600

MFR du Forez

Les Maréchaux

☎ Tél. 04 77 97 17 77

Langue vivante : anglais

CAP agricole

- Lad - cavalier d'entraînement **Apprentissage** Lieu d'inscription : CFA régional des MFR d'Auvergne-Rhône-Alpes, Écully. Tél. 04 72 86 03 86

Famille de métiers de bac pro (pp.61-62)

- Productions

Bac pro

- Conduite et gestion de l'entreprise hippique

NANDAX 42720

Lycée agricole Étienne Gautier

Ressins

☎ Tél. 04 77 23 70 10

Langue vivante : anglais

Famille de métiers de bac pro (pp.61-62)

- Productions

Bac pro

- Conduite et gestion de l'entreprise agricole polyculture élevage **Temps plein - Apprentissage** Lieu d'inscription : CFA CREAP, Caluire-et-Cuire. Tél. 04 72 10 94 07

RIVE-DE-GIER 42800

LP Notre-Dame des Collines

4 rue Ferdinand Buisson

Tél. 04 77 75 01 78

Langues vivantes : anglais, espagnol, italien

CAP

- Carreleur mosaïste
- Équipier polyvalent du commerce
- Maçon
- Métiers du plâtre et de l'isolation
- Peintre applicateur de revêtements

Famille de métiers de bac pro (pp.61-62)

- Métiers de la relation client

Bac pro

- Métiers du commerce et de la vente option A animation et gestion de l'espace commercial



Finis l'école toute l'année, choisissez l'alternance !

Des formations dans les métiers du commerce en MFR, c'est possible !



3 MFR dans la Loire
vous proposent

— Un Bac Pro —

Métiers du Commerce et de la Vente

(formation initiale et apprentissage)

JPO : 14 mars et 15 mai 2020

MFR de Montbrison

31 avenue d'Allard
42600 Montbrison

04 77 58 19 22

www.mfr-montbrison.fr

MFR Les Athiauds

417 Les Athiauds
42640 Saint-Germain-Lespinnasse

04 77 64 50 07

www.mfr-stgermain.fr

MFR de Saint-Chamond

2 rue du chemin de fer
42400 Saint-Chamond

04 77 22 11 02

www.mfr-stchamond.fr

ROANNE 42300**LP Arago**

26 rue Arago

☎ Tél. 04 77 23 91 45

CAP

- Agent de sécurité

Bac pro

- Systèmes numériques option B Audiovisuels, réseau et équipement domestiques

ROANNE 42300**LP Sainte-Anne**

4 rue Saint-Alban

☎ Tél. 04 77 23 91 45

Langues vivantes : allemand, anglais, espagnol

Famille de métiers de bac pro (pp.61-62)

- Métiers de la gestion administrative, du transport et de la logistique

Bac pro

- Gestion-administration

SAINT-CHAMOND 42400**LP Sainte-Marie - la Grand'Grange**

Rue Mondragon

☎ Tél. 04 77 22 04 71

Langue vivante : anglais

Bac pro

- Maintenance des équipements industriels
- Métiers de l'électricité et de ses environnements connectés
- Technicien d'usinage
- Technicien menuisier-agenceur

SAINT-CHAMOND 42400**LP Saint-Ennemond**

8 rue du Pilat

☎ Tél. 04 77 22 03 03

Langues vivantes : anglais, espagnol, italien

CAP

- Accompagnant éducatif petite enfance (ouverture à confirmer)
- Équipier polyvalent du commerce
- Opérateur/opératrice logistique
- Production et service en restaurations (rapide, collective, cafétéria) (fermeture à confirmer)

2^{de} POP Accompagnement, soins et services à la personne (ASSP) (p.60)**Famille de métiers de bac pro** (pp.61-62)

- Métiers de la gestion administrative, du transport et de la logistique

Bac pro

- Accompagnement, soins et services à la personne option A : à domicile
- Accompagnement, soins et services à la personne option B : en structure
- Animation-enfance et personnes âgées
- Gestion-administration

SAINT-CHAMOND 42405 Cedex**MFR**

2 rue du Chemin de Fer, BP 24

Izieux

☎ Tél. 04 77 22 11 02

Langue vivante : anglais

CAP agricole

- Services aux personnes et vente en espace rural

Bac pro

- Métiers du commerce et de la vente option A animation et gestion de l'espace commercial *Apprentissage Lieu d'inscription : CFA régional des MFR d'Auvergne-Rhône-Alpes, Écully. Tél. 04 72 86 03 86*
- Services aux personnes et aux territoires (alternance sous statut scolaire : 2^{de} et 1^{re} à Saint-Chamond, terminale à Saint-Étienne)

SAINT-ÉTIENNE 42007**AFEP Association forézienne d'écoles de production**

10 rue des Acières, BP 20520

☎ Tél. 04 77 92 13 55

CAP

- Conducteur d'installations de production
- Serrurier métallier

SAINT-ÉTIENNE 42100**LP La Salésienne**

35 rue de la Richelandière

Tél. 04 77 49 37 77

Langue vivante : anglais

CAP

- Production et service en restaurations (rapide, collective, cafétéria)

Bac pro

- Accompagnement, soins et services à la personne option B : en structure

SAINT-ÉTIENNE 42001 Cedex 01**LP La Salle**

10 rue Franklin

☎ Tél. 04 77 43 54 30

Langue vivante : anglais

CAP

- Électricien

Bac pro

- Maintenance des équipements industriels
- Métiers de l'électricité et de ses environnements connectés
- Technicien d'usinage

Section particulière

- Ulis : troubles des fonctions cognitives ou mentales, troubles spécifiques du langage et des apprentissages

SAINT-ÉTIENNE 42000**LP le Marais Sainte-Thérèse**

48 boulevard Thiers

☎ Tél. 04 77 92 86 50

Langue vivante : anglais

CAP

- Agent de sécurité
- Conducteur d'installations de production
- Réalisations industrielles en chaudronnerie ou soudage option A chaudronnerie *Apprentissage Lieu d'inscription : CFA de l'IFAI Rhône-Alpes, Lyon 08. Tél. 04 78 77 06 36*

Bac pro

- Métiers de la sécurité
- Microtechniques
- Optique lunetterie
- Prothèse dentaire
- Systèmes numériques option C Réseaux informatiques et systèmes communicants
- Technicien en chaudronnerie industrielle

SAINT-ÉTIENNE 42007 Cedex 01**LP Sainte-Marie**

39 rue des Frères Chappe, BP 40513

Tél. 04 77 43 30 50

Langues vivantes : anglais, espagnol

CAP

- Équipier polyvalent du commerce

Famille de métiers de bac pro (pp.61-62)

- Métiers de la relation client

Bac pro

- Artisanat et métiers d'art option communication visuelle plurimédia
- Métiers de l'accueil
- Métiers du commerce et de la vente option A animation et gestion de l'espace commercial
- Métiers du commerce et de la vente option B prospection clientèle et valorisation de l'offre commerciale
- Photographie

Section particulière

- Ulis : troubles des fonctions cognitives ou mentales, troubles spécifiques du langage et des apprentissages

SAINT-ÉTIENNE 42000**LP Tézenas du Montcel**

14 place Girodet

Tél. 04 77 92 11 40

Langues vivantes : allemand, anglais, espagnol, italien

Famille de métiers de bac pro (pp.61-62)

- Métiers de la gestion administrative, du transport et de la logistique

Bac pro

- Gestion-administration

SAINT-ÉTIENNE 42100**MFR**

38 rue du Docteur Michelin

☎ Tél. 04 77 47 82 50

Langue vivante : anglais

CAP

- Production et service en restaurations (rapide, collective, cafétéria) *Apprentissage Lieu d'inscription : CFA régional des MFR d'Auvergne-Rhône-Alpes, Écully. Tél. 04 72 86 03 86*

Bac pro

- Services aux personnes et aux territoires (alternance sous statut scolaire : classes de 1^{re} et terminale uniquement)

SAINT-GENEST-LERPT 42530**SEP du lycée hôtelier le Renouveau**

Château Colcombet

Allée des Bois Château Colcombet

☎ Tél. 04 77 90 76 80

Langues vivantes : allemand, anglais, espagnol, italien

CAP

- Commercialisation et services en hôtel-café-restaurant
- Cuisine

Famille de métiers de bac pro (pp.61-62)

- Métiers de l'hôtellerie-restauration

Bac pro

- Commercialisation et services en restauration
- Cuisine

Section particulière

- Ulis : troubles des fonctions cognitives ou mentales, troubles spécifiques du langage et des apprentissages

SAINT-GERMAIN-LESPINASSE

42640

MFR

Les Athiauds
Tél. 04 77 64 50 07

Langues vivantes : anglais, espagnol

Famille de métiers de bac pro (pp.61-62)

- Conseil vente

Bac pro

- Métiers du commerce et de la vente option A animation et gestion de l'espace commercial *Apprentissage* Lieu d'inscription : CFA régional des MFR d'Auvergne-Rhône-Alpes, Écully. Tél. 04 72 86 03 86

- Technicien conseil vente en alimentation option produits alimentaires

SURY-LE-COMTAL 42450

Lycée agricole Saint-André

1 rue du Petit Lavoir
Tél. 04 77 30 83 12

Langue vivante : anglais

CAP agricole

- Maréchal-ferrant
- Palefrenier soigneur *Temps plein - Apprentissage* Lieu d'inscription : CFA CREAP, Caluire-et-Cuire. Tél. 04 72 10 94 07
- Services aux personnes et vente en espace rural

Familles de métiers de bac pro (pp.61-62)

- Conseil vente
- Productions

Bac pro

- Conduite et gestion d'une entreprise du secteur canin et félin
- Conduite et gestion de l'entreprise hippique
- Technicien conseil vente en animalerie

SURY-LE-COMTAL 42450

LP Sainte-Claire

8 rue des Parottes, BP 43
Tél. 04 77 50 51 00

Langue vivante : anglais

CAP

- Maintenance des véhicules option A voitures particulières
- Monteur en installations thermiques

2^{de} POP Maintenance industrielle et énergie (p.60)

Bac pro

- Maintenance des équipements industriels
- Maintenance des véhicules option A voitures particulières
- Maintenance des véhicules option C motocycles
- Métiers de l'électricité et de ses environnements connectés
- Technicien de maintenance des systèmes énergétiques et climatiques

VOUGY 42720

MFR Le Roseil

Vougy
Tél. 04 77 65 30 53

Langue vivante : anglais

Bac pro

- Services aux personnes et aux territoires

69 Rhône

ANSE 69480

MFR

175 route des crêtes
La Petite Gonthière
Tél. 04 74 60 42 22

Langue vivante : anglais

Famille de métiers de bac pro (pp.61-62)

- Nature - jardin - paysage - forêt

Bac pro

- Gestion des milieux naturels et de la faune

BRUSSIEU 69690

Ateliers d'apprentissage de la Giraudière

La Giraudière
Tél. 04 74 70 85 04

Langue vivante : anglais

CAP

- Menuisier fabricant de menuiserie, mobilier et agencement
- Serrurier métallier

Famille de métiers de bac pro (pp.61-62)

- Métiers de la construction durable, du bâtiment et des travaux publics

Bac pro

- Ouvrages du bâtiment : métallerie (1^{re} et 2^e années à temps plein, 3^e année par apprentissage) *Temps plein - Apprentissage* Lieu d'inscription : BTP CFA AFRA, Dardilly. Tél. 04 72 52 07 21

- Technicien constructeur bois (1^{re} et 2^e années à temps plein, 3^e année par apprentissage) *Temps plein - Apprentissage* Lieu d'inscription : BTP CFA AFRA, Dardilly. Tél. 04 72 52 07 21

- Technicien menuisier-agenceur (1^{re} et 2^e années à temps plein, 3^e année par apprentissage) *Temps plein - Apprentissage* Lieu d'inscription : BTP CFA AFRA, Dardilly. Tél. 04 72 52 07 21

CHARENTAY 69220

MFR du Beaujolais

Château de Sermezy
Tél. 04 74 66 81 51

Langue vivante : anglais

CAP agricole

- Services aux personnes et vente en espace rural

Bac pro

- Services aux personnes et aux territoires

CHESSY 69380

MFR

68 avenue de la Gare
Tél. 04 78 43 93 94

Langues vivantes : anglais, espagnol

Bac pro

- Aménagements paysagers (alternance sous statut scolaire : 1^{er} et terminale seulement, 2^{de} à Sainte-Consoce)

- Gestion-administration *Apprentissage* Lieu d'inscription : CFA régional des MFR d'Auvergne-Rhône-Alpes, Écully. Tél. 04 72 86 03 86

LAMURE-SUR-AZERGUES 69870

MFR des 4 vallées

Panissière
Tél. 04 74 03 05 48

Langue vivante : anglais

CAP

- Conducteur-opérateur de scierie *Apprentissage* Lieu d'inscription : CFA régional des MFR d'Auvergne-Rhône-Alpes, Écully. Tél. 04 72 86 03 86

- Constructeur bois *Apprentissage* Lieu d'inscription : CFA régional des MFR d'Auvergne-Rhône-Alpes, Écully. Tél. 04 72 86 03 86

- Menuisier fabricant de menuiserie, mobilier et agencement *Apprentissage* Lieu d'inscription : CFA régional des MFR d'Auvergne-Rhône-Alpes, Écully. Tél. 04 72 86 03 86

Famille de métiers de bac pro (pp.61-62)

- Nature - jardin - paysage - forêt

Bac pro

- Forêt

L'ARBRESLE 69210

MFR La Palma

226 chemin de la Palma
Tél. 04 74 72 05 90

Langue vivante : anglais

CAP

- Accompagnant éducatif petite enfance *Apprentissage* Lieu d'inscription : CFA régional des MFR d'Auvergne-Rhône-Alpes, Écully. Tél. 04 72 86 03 86

Bac pro

- Services aux personnes et aux territoires

LIMONEST 69579 Cedex

Institut Sandar La Salle

392 chemin de la Sablière, BP 17
Tél. 04 78 35 11 30

Langue vivante : anglais

Famille de métiers de bac pro (pp.61-62)

- Productions

Bac pro

- Conduite et gestion de l'entreprise hippique

LYON 1^{er} 69001

LP de coiffure

22 rue d'Algérie
Tél. 04 78 28 28 00

Langue vivante : anglais

CAP

- Métiers de la coiffure

Bac pro

- Perruquier posticheur

LYON 1^{er} 69203 Cedex 01

LP Japy

1 place Louis Pradel, BP 1152
Tél. 04 78 28 27 12

Langues vivantes : anglais, espagnol

CAP

- Équipier polyvalent du commerce

Familles de métiers de bac pro (pp.61-62)

- Métiers de la gestion administrative, du transport et de la logistique
- Métiers de la relation client

Bac pro

- Gestion-administration
- Métiers de l'accueil
- Métiers du commerce et de la vente option A animation et gestion de l'espace commercial

LYON 1^{er} 69201**LP privé Saint Louis-Saint Bruno**

17 rue des Chartreux
Tél. 04 78 27 75 38

Langues vivantes : anglais, espagnol, italien

CAP

- Équipier polyvalent du commerce (ouverture à confirmer)

Familles de métiers de bac pro (pp.61-62)

- Métiers de la gestion administrative, du transport et de la logistique

- Métiers de la relation client

Bac pro

- Gestion-administration
- Métiers de l'accueil
- Métiers du commerce et de la vente option A animation et gestion de l'espace commercial

Section particulière

- Section européenne : espagnol

LYON 2^e 69287**LP Saint-Marc**

4 rue Sainte-Hélène
Tél. 04 78 38 73 30

Langues vivantes : anglais, espagnol

CAP

- Équipier polyvalent du commerce

Familles de métiers de bac pro (pp.61-62)

- Métiers de la gestion administrative, du transport et de la logistique

- Métiers de la relation client

Bac pro

- Gestion-administration
- Métiers du commerce et de la vente option A animation et gestion de l'espace commercial

Sections particulières

- Ulis : troubles des fonctions cognitives ou mentales, troubles spécifiques du langage et des apprentissages
- Section européenne : anglais

LYON 3^e 69003**LP de la SEPR**

46 rue du professeur Rochaix
Tél. 04 72 83 27 27

Langue vivante : anglais

CAP

- Arts du bois option marqueteur (fermeture à confirmer)
- Art et techniques de la bijouterie-joaillerie option bijouterie-joaillerie
- Ébéniste

Famille de métiers de bac pro (pp.61-62)

- Métiers des industries graphiques et de la communication

Bac pro

- Artisanat et métiers d'art option communication visuelle plurimédia
- Métiers de la mode - vêtements
- Photographie
- Prothèse dentaire
- Réalisation de produits imprimés et plurimédia option A productions graphiques
- Réalisation de produits imprimés et plurimédia option B productions imprimées
- Systèmes numériques option C Réseaux informatiques et systèmes communicants

Sections particulières

- Ulis : troubles des fonctions cognitives ou mentales, troubles spécifiques du langage et des apprentissages
- Section européenne : italien

LYON 4^e 69004**LP de coiffure de Lyon**

28-30 rue Valentin Couturier
Tél. 04 78 28 77 35

CAP

- Métiers de la coiffure

LYON 5^e 69322 Cedex 05**LP Don Bosco**

12 montée Saint-Laurent
Tél. 04 72 41 14 54

Langues vivantes : allemand, anglais, espagnol, italien

CAP

- Accompagnant éducatif petite enfance (ouverture à confirmer)
- Assistant technique en milieu familial et collectif (fermeture à confirmer)
- Production et service en restaurations (rapide, collective, cafétéria)

Bac pro

- Accompagnement, soins et services à la personne option B : en structure
- Animation-enfance et personnes âgées

Sections particulières

- Ulis : troubles des fonctions cognitives ou mentales, troubles spécifiques du langage et des apprentissages
- Section européenne : anglais

LYON 6^e 69006**LP Carrel**

119 rue Boileau
Tél. 04 72 71 56 46

Langues vivantes : anglais, espagnol

CAP

- Équipier polyvalent du commerce *Apprentissage* Lieu d'inscription : CFA IFIR, Lyon 08. Tél. 04 78 77 05 56

Famille de métiers de bac pro (pp.61-62)

- Métiers de la relation client

Bac pro

- Accompagnement, soins et services à la personne option B : en structure
- Métiers de l'accueil
- Métiers du commerce et de la vente option A animation et gestion de l'espace commercial (3 ans à temps plein ou 1^{re} année à temps plein et 2^e et 3^e années par apprentissage) *Temps plein - Apprentissage* Lieu d'inscription : CFA IFIR, Lyon 08. Tél. 04 78 77 05 56
- Métiers du commerce et de la vente option B prospection clientèle et valorisation de l'offre commerciale

Section particulière

- Section européenne : anglais

LYON 7^e 69007**LP Chevreul Lestonnac**

2 boulevard des Tchécoslovaques
Tél. 04 72 83 06 20

Langue vivante : anglais

Famille de métiers de bac pro (pp.61-62)

- Métiers de la gestion administrative, du transport et de la logistique (fermeture à confirmer)

Bac pro

- Gestion-administration (fermeture à confirmer)

LYON 7^e 69363 Cedex 07**LP Saint-Joseph**

327 rue Garibaldi
Tél. 04 78 72 21 72

Langues vivantes : anglais, italien

CAP

- Électricien
- Équipier polyvalent du commerce
- Monteur en installations sanitaires
- Monteur en installations thermiques
- Opérateur/opératrice logistique

Familles de métiers de bac pro (pp.61-62)

- Métiers de la gestion administrative, du transport et de la logistique
- Métiers de la relation client

Bac pro

- Gestion-administration
- Logistique
- Métiers de l'accueil
- Métiers du commerce et de la vente option A animation et gestion de l'espace commercial
- Métiers du commerce et de la vente option B prospection clientèle et valorisation de l'offre commerciale
- Technicien de maintenance des systèmes énergétiques et climatiques (3 ans à temps plein ou 1^{re} année à temps plein et 2^e et 3^e années en apprentissage) *Temps plein - Apprentissage* Lieu d'inscription : BTP CFA AFRA, Dardilly. Tél. 04 72 52 07 21
- Technicien du froid et du conditionnement d'air
- Technicien en installation des systèmes énergétiques et climatiques (3 ans à temps plein ou 1^{re} année à temps plein et 2^e et 3^e années par apprentissage) *Temps plein - Apprentissage* Lieu d'inscription : BTP CFA AFRA, Dardilly. Tél. 04 72 52 07 21

Sections particulières

- Ulis : troubles des fonctions cognitives ou mentales, troubles spécifiques du langage et des apprentissages
- Sections européennes : anglais, espagnol

LYON 8^e 69373 Cedex 08**LP La Mache**

75 boulevard Jean XXIII
Tél. 04 72 78 55 55

Langue vivante : anglais

2^{de} POP (p.60)**Famille de métiers de bac pro** (pp.61-62)

- Métiers de la construction durable, du bâtiment et des travaux publics

Bac pro

- Étude et réalisation d'aménagement
- Métiers de l'électricité et de ses environnements connectés
- Ouvrages du bâtiment : métallerie
- Systèmes numériques option C Réseaux informatiques et systèmes communicants
- Technicien d'usinage
- Technicien en chaudronnerie industrielle
- Technicien menuisier-agenceur

**CAP
BAC PRO
BTS
CQP**

GESTION
ADMINISTRATION
COMMERCE
VENTE ACCUEIL
(SECTION EUROPÉENNE)
LOGISTIQUE
TRANSPORT
PLOMBERIE
CLIMATISATION
CHAUFFAGE
RÉFRIGÉRATION
ÉLECTRICITE

Lycée Professionnel SAINT-JOSEPH

Réseau Assomption - France

www.assomption-garibaldi.org

Centre de Formation IRAF

327 rue Garibaldi - 69007 LYON
Tél. : 04 78 72 21 72 - Fax. : 04 78 72 25 57

**JOURNÉES PORTES OUVERTES**

Samedi 15 février 2020 de 9 à 13h
Mercredi 8 avril 2020 de 15h30 à 19h
Samedi 16 mai 2020 de 9 à 13h
Mercredi 3 juin 2020 de 15h30 à 19h



LYON 8^e 69373 Cedex
LP ORT

133 rue Marius Berliet
☎ Tél. 04 72 78 09 09
Langue vivante : anglais

Famille de métiers de bac pro (pp.61-62)

- Métiers de la gestion administrative, du transport et de la logistique

Bac pro

- Gestion-administration
- Systèmes numériques option C Réseaux informatiques et systèmes communicants

LYON 9^e 69009

Ateliers d'apprentissage de Gorge de Loup, École de production

105 avenue Sidoine Apollinaire
Tél. 04 78 83 72 85
Langue vivante : anglais

CAP

- Conducteur d'installations de production

Bac pro

- Technicien d'usinage

LYON 9^e 69009

SEP du lycée Jehanne de France

6 rue de la Fraternelle
☎ Tél. 04 72 53 70 30
Langues vivantes : allemand, anglais, italien

CAP

- Commercialisation et services en hôtel-café-restaurant
- Cuisine
- Production et service en restaurations (rapide, collective, cafétéria)

Famille de métiers de bac pro (pp.61-62)

- Métiers de l'hôtellerie-restauration

Bac pro

- Accompagnement, soins et services à la personne option B : en structure
- Commercialisation et services en restauration
- Cuisine

Section particulière

- Ulis : troubles des fonctions cognitives ou mentales, troubles spécifiques du langage et des apprentissages

OULLINS 69600

LP Orsel

30 rue Orsel
☎ Tél. 04 72 66 32 80
Langues vivantes : anglais, espagnol

CAP

- Équipier polyvalent du commerce *Apprentissage* Lieu d'inscription : CFA CREAP, Caluire-et-Cuire. Tél. 04 72 10 94 07

Familles de métiers de bac pro (pp.61-62)

- Métiers de la gestion administrative, du transport et de la logistique
- Métiers de la relation client

Bac pro

- Gestion-administration
- Métiers de l'accueil
- Métiers du commerce et de la vente option A animation et gestion de l'espace commercial *Temps plein - Apprentissage* Lieu d'inscription : CFA CREAP, Caluire-et-Cuire. Tél. 04 72 10 94 07

- Métiers du commerce et de la vente option B prospection clientèle et valorisation de l'offre commerciale

Section particulière

- Section européenne : anglais

RILLIEUX-LA-PAPE 69140

LP Saint-Charles

2831 route de Strasbourg
☎ Tél. 04 72 01 89 94
Langues vivantes : anglais, espagnol

CAP

- Équipier polyvalent du commerce

Familles de métiers de bac pro (pp.61-62)

- Métiers de la gestion administrative, du transport et de la logistique
- Métiers de la relation client

Bac pro

- Gestion-administration
- Métiers du commerce et de la vente option A animation et gestion de l'espace commercial
- Métiers du commerce et de la vente option B prospection clientèle et valorisation de l'offre commerciale
- Systèmes numériques option B Audiovisuels, réseau et équipement domestiques

Section particulière

- Section européenne : anglais

SAINTE-CONSORCE 69280

MFR de l'Ouest Lyonnais

Chemin de la Brossonnière
Tél. 04 78 19 80 50
Langue vivante : anglais

CAP agricole

- Jardinier paysagiste *Apprentissage* Lieu d'inscription : CFA régional des MFR d'Auvergne-Rhône-Alpes, Écully. Tél. 04 72 86 03 86

Famille de métiers de bac pro (pp.61-62)

- Nature - jardin - paysage - forêt

Bac pro

- Aménagements paysagers (alternance sous statut scolaire : 2^{de} et 1^{re} à Sainte-Consorce, terminale à Chessy)

SAINTE-FOY-LÈS-LYON 69110

LP la Favorite

107 rue Commandant Charcot
Tél. 04 78 59 25 97
Langues vivantes : allemand, anglais, espagnol, italien

CAP

- Agent de sécurité

Famille de métiers de bac pro (pp.61-62)

- Métiers de la relation client

Bac pro

- Métiers de l'accueil
- Métiers de la sécurité

SAINTE-GENIS-LAVAL 69230

Lycée horticole de Lyon Pressin

81 chemin de Beaunant
☎ Tél. 04 78 56 73 80
Langue vivante : anglais

CAP agricole

- Jardinier paysagiste *Apprentissage* Lieu d'inscription : CFA CREAP, Caluire-et-Cuire. Tél. 04 72 10 94 07
- Métiers de l'agriculture production végétale : arboriculture, horticulture

Famille de métiers de bac pro (pp.61-62)

- Productions

Bac pro

- Aménagements paysagers *Apprentissage* Lieu d'inscription : CFA CREAP, Caluire-et-Cuire. Tél. 04 72 10 94 07
- Conduite de productions horticoles (arbres, arbustes, fruits, fleurs, légumes) (3 ans à temps plein ou 1^{re} année à temps plein, 2^e et 3^e années par apprentissage) *Temps plein - Apprentissage* Lieu d'inscription : CFA CREAP, Caluire-et-Cuire. Tél. 04 72 10 94 07

Section particulière

- Ulis : troubles des fonctions cognitives ou mentales, troubles spécifiques du langage et des apprentissages

SAINT-LAURENT-DE-CHAMOUSSET 69930

MFR

Site du Chirat - Site Croix Sophia
☎ Tél. 04 74 70 50 72
Langues vivantes : anglais, espagnol

Famille de métiers de bac pro (pp.61-62)

- Productions

Bac pro

- Conduite et gestion de l'entreprise agricole polyculture élevage
- Métiers de l'accueil *Apprentissage* Lieu d'inscription : CFA régional des MFR d'Auvergne-Rhône-Alpes, Écully. Tél. 04 72 86 03 86
- Services aux personnes et aux territoires (alternance sous statut scolaire : 2^{de} et 1^{re} à Saint-Laurent-de-Chamousset, terminale à L'Arbresle)
- Technicien en expérimentation animale *Apprentissage* Lieu d'inscription : CFA régional des MFR d'Auvergne-Rhône-Alpes, Écully. Tél. 04 72 86 03 86

SAINT-MARTIN-EN-HAUT 69850

MFR

Les Charmattes
Tél. 04 78 48 61 19
Langue vivante : anglais

CAP

- Maintenance des matériels option A matériels agricoles *Apprentissage* Lieu d'inscription : CFA régional des MFR d'Auvergne-Rhône-Alpes, Écully. Tél. 04 72 86 03 86
- Maintenance des matériels option B matériels de construction et de manutention *Apprentissage* Lieu d'inscription : CFA régional des MFR d'Auvergne-Rhône-Alpes, Écully. Tél. 04 72 86 03 86
- Maintenance des matériels option C matériels d'espaces verts *Apprentissage* Lieu d'inscription : CFA régional des MFR d'Auvergne-Rhône-Alpes, Écully. Tél. 04 72 86 03 86
- Maintenance des véhicules option A voitures particulières *Apprentissage* Lieu d'inscription : CFA régional des MFR d'Auvergne-Rhône-Alpes, Écully. Tél. 04 72 86 03 86

Bac pro

- Maintenance des matériels option A matériels agricoles *Apprentissage* Lieu d'inscription : CFA régional des MFR d'Auvergne-Rhône-Alpes, Écully. Tél. 04 72 86 03 86
- Maintenance des matériels option B matériels de construction et de manutention *Apprentissage* Lieu d'inscription : CFA régional des MFR d'Auvergne-Rhône-Alpes, Écully. Tél. 04 72 86 03 86
- Maintenance des matériels option C matériels d'espaces verts *Apprentissage* Lieu d'inscription : CFA régional des MFR d'Auvergne-Rhône-Alpes, Écully. Tél. 04 72 86 03 86
- Maintenance des véhicules option A voitures particulières *Apprentissage* Lieu d'inscription : CFA régional des MFR d'Auvergne-Rhône-Alpes, Écully. Tél. 04 72 86 03 86

SAINT-ROMAIN-DE-POPEY

69490

MFR de Saint-Romain

Les Aras, BP 1
☎ Tél. 04 74 05 81 30
Langue vivante : anglais

Famille de métiers de bac pro (pp.61-62)

- Productions

Bac pro

- Agroéquipement

SAINT-SYPHORIEN-SUR-COISE 69590**Lycée Jean Monnet**

304 boulevard de la Bardière
Tél. 04 78 48 42 24

Langue vivante : anglais

CAP

- Assistant technique en milieu familial et collectif

Apprentissage Lieu d'inscription : CFA CREAP, Caluire-et-Cuire.
Tél. 04 72 10 94 07

Famille de métiers de bac pro (pp.61-62)

- Conseil vente

Bac pro

- Services aux personnes et aux territoires

- Technicien conseil vente en alimentation option produits alimentaires (apprentissage en 2^e et 3^e année)

Temps plein - Apprentissage Lieu d'inscription : CFA CREAP, Caluire-et-Cuire. Tél. 04 72 10 94 07

Section particulière

- Ulis : troubles des fonctions cognitives ou mentales, troubles spécifiques du langage et des apprentissages

SAINT-SYPHORIEN-SUR-COISE 69590**MFR Val de Coise**

291 Chaussée Beauvoir
Parc Eco Habitat
é Tél. 04 78 48 44 69

CAP

- Électricien Apprentissage Lieu d'inscription : CFA régional des MFR d'Auvergne-Rhône-Alpes, Écully. Tél. 04 72 86 03 86

- Maçon Apprentissage Lieu d'inscription : CFA régional des MFR d'Auvergne-Rhône-Alpes, Écully. Tél. 04 72 86 03 86

- Monteur en installations sanitaires Apprentissage Lieu d'inscription : CFA régional des MFR d'Auvergne-Rhône-Alpes, Écully. Tél. 04 72 86 03 86

- Monteur en installations thermiques Apprentissage Lieu d'inscription : CFA régional des MFR d'Auvergne-Rhône-Alpes, Écully. Tél. 04 72 86 03 86

- Peintre applicateur de revêtements Apprentissage

Lieu d'inscription : CFA régional des MFR d'Auvergne-Rhône-Alpes, Écully. Tél. 04 72 86 03 86

VAULX-EN-VELIN 69120**Ateliers d'apprentissage de l'industrie Boisard, École de production**

148 avenue Franklin Roosevelt
Tél. 04 78 49 03 78

Langue vivante : anglais

CAP

- Conducteur d'installations de production

- Maintenance des véhicules option B véhicules de transport routier

- Menuisier aluminium-verre

- Menuisier fabricant de menuiserie, mobilier et agencement

- Réalisations industrielles en chaudronnerie ou soudage option A chaudronnerie

- Réparation des carrosseries

- Serrurier métallier

Bac pro

- Ouvrages du bâtiment : métallerie

- Technicien d'usinage

- Technicien de fabrication bois et matériaux associés

VILLEFRANCHE-SUR-SAÔNE

69657 Cedex

LP Notre-Dame

72 rue des Jardiniers, BP 213
Tél. 04 74 65 48 47

Langues vivantes : anglais, italien

CAP

- Équipier polyvalent du commerce

Familles de métiers de bac pro (pp.61-62)

- Métiers de la gestion administrative, du transport et de la logistique

- Métiers de la relation client

Bac pro

- Accompagnement, soins et services à la personne option B : en structure

- Gestion-administration

- Logistique

- Métiers de l'accueil

- Transport

Section particulière

- Section européenne : anglais

VILLIÉ-MORGON 69910**MFR**

194 montée des Gaudets, BP 15

La Briratte

Tél. 04 74 04 21 02

Langues vivantes : anglais, espagnol

Famille de métiers de bac pro (pp.61-62)

- Conseil vente

Bac pro

- Métiers du commerce et de la vente option A animation

et gestion de l'espace commercial Apprentissage Lieu d'inscription : CFA régional des MFR d'Auvergne-Rhône-Alpes, Écully. Tél. 04 72 86 03 86

- Technicien conseil vente en animalerie

INTÉGREZ UN BAC PROFESSIONNEL

EN ALTERNANCE

**VOUS RECHERCHEZ UNE FORMATION CONCRÈTE ?
VOUS AVEZ BESOIN D'ÊTRE SUR LE TERRAIN ?
L'ALTERNANCE POUR VOTRE BAC VOUS Y AVEZ PENSÉ ?**

DÉCOUVREZ NOS BACS 100% EN ALTERNANCE :

- LE BAC PROFESSIONNEL MÉTIERS DU COMMERCE ET DE LA VENTE
- LE BAC PROFESSIONNEL MÉTIERS DE L'ACCUEIL
- LE BAC PROFESSIONNEL GESTION ET ADMINISTRATION



5 500
ENTREPRISES NOUS FONT CONFIANCE



AIDE
À LA RECHERCHE D'ENTREPRISE



ZÉRO
FRAIS DE SCOLARITÉ



www.alternance-lyon.com

Contact | **PÔLE ALTERNANCE ET APPRENTISSAGE**

CAMPUS HEP Lyon- René Cassin - 47 rue Sergent Michel Berthet, 69009 Lyon Cedex 09 | 04 72 85 71 11

▼ LES CFA

01 Ain

AMBÉRIEU-EN-BUGEY 01502

Cedex

CFA CECOF

52 avenue de la Libération, BP 209

☎ Tél. 04 74 38 40 22

Langue vivante : anglais

CAP

- Boucher
- Boulanger
- Charcutier-traiteur
- Commercialisation et services en hôtel-café-restaurant
- Cuisine
- Équipier polyvalent du commerce
- Fleuriste
- Maintenance des véhicules option A voitures particulières
- Métiers de la coiffure
- Pâtissier

Bac pro

- Maintenance des véhicules option A voitures particulières
- Métiers du commerce et de la vente option A animation et gestion de l'espace commercial
- Technicien conseil vente en alimentation option produits alimentaires

BOURG-EN-BRESSE 01006 Cedex

BTP CFA Ain

98 rue des Compagnons, CS 50253

☎ Tél. 04 74 21 44 97

Langue vivante : anglais

CAP

- Carreleur mosaïste
- Constructeur d'ouvrages en béton armé
- Constructeur de réseaux de canalisations de travaux publics
- Constructeur de routes
- Électricien
- Maçon
- Menuisier fabricant de menuiserie, mobilier et agencement
- Menuisier installateur
- Métiers du plâtre et de l'isolation
- Monteur en installations sanitaires
- Monteur en installations thermiques
- Peintre applicateur de revêtements
- Serrurier métallier

Bac pro

- Technicien en installation des systèmes énergétiques et climatiques (modalités d'accès spécifiques)
- Travaux publics (apprentissage : uniquement la 2^e et la 3^e année)

PÉRONNAS 01960

AFPMA - Pôle Formation des Industries Technologiques de l'Ain

1 allée des Tyrandes, CS 90002

☎ Tél. 04 74 32 36 36

Langue vivante : anglais

CAP

- Réalisations industrielles en chaudronnerie ou soudage option A chaudronnerie

Bac pro

- Logistique
- Maintenance des équipements industriels
- Métiers de l'électricité et de ses environnements connectés
- Technicien d'usinage
- Technicien du froid et du conditionnement d'air
- Technicien en chaudronnerie industrielle

PONT-DE-VEYLE 01290

Antenne du CFA des Compagnons du Devoir et du Tour de France

Le Château

Tél. 03 85 31 56 87

CAP

- Tailleur de pierre

Lieu d'inscription : CFA des Compagnons du Devoir et du Tour de France (Rhône-Alpes), Lyon 09. Tél. 04 72 19 85 10

42 Loire

LA TALAUDIÈRE 42350

Antenne du CFA régional des Compagnons du Devoir et du Tour de France

34 rue Raoul Follereau

Tél. 04 77 25 35 00

Langue vivante : anglais

CAP

- Ébéniste

Lieu d'inscription : CFA des Compagnons du Devoir et du Tour de France (Rhône-Alpes), Lyon 09. Tél. 04 72 19 85 10

- Menuisier fabricant de menuiserie, mobilier et agencement

Lieu d'inscription : CFA des Compagnons du Devoir et du Tour de France (Rhône-Alpes), Lyon 09. Tél. 04 72 19 85 10

- Monteur en installations thermiques

Lieu d'inscription : CFA des Compagnons du Devoir et du Tour de France (Rhône-Alpes), Lyon 09. Tél. 04 72 19 85 10

- Serrurier métallier

Lieu d'inscription : CFA des Compagnons du Devoir et du Tour de France (Rhône-Alpes), Lyon 09. Tél. 04 72 19 85 10

Bac pro

- Technicien outilleur

Lieu d'inscription : CFA des Compagnons du Devoir et du Tour de France (Rhône-Alpes), Lyon 09. Tél. 04 72 19 85 10

MABLY 42300

CFA du Roannais

155 route de Briennon

☎ Tél. 04 77 44 83 50

Langue vivante : anglais

CAP

- Boucher
- Boulanger
- Charcutier-traiteur
- Commercialisation et services en hôtel-café-restaurant
- Cuisine
- Équipier polyvalent du commerce
- Maintenance des véhicules option A voitures particulières
- Métiers de la coiffure
- Pâtissier
- Réparation des carrosseries

Bac pro

- Maintenance des véhicules option A voitures particulières

MABLY 42300

Pôle Formation Loire-Drôme-Ardèche - CFAI Loire - Roanne

14 rue Jean de la Fontaine

Campus des métiers

Tél. 04 77 68 49 70

Langue vivante : anglais

CAP

- Conducteur d'installations de production
- Réalisations industrielles en chaudronnerie ou soudage option A chaudronnerie

Bac pro

- Métiers de l'électricité et de ses environnements connectés
- Technicien d'usinage
- Technicien en chaudronnerie industrielle

ROANNE 42300

BTP CFA Loire

Impasse Marcel Cerdan

Tél. 04 77 72 12 62

CAP

- Carreleur mosaïste
- Électricien
- Maçon
- Métiers du plâtre et de l'isolation
- Monteur en installations thermiques
- Peintre applicateur de revêtements

SAINT-ÉTIENNE 42000

BTP CFA Loire

21 rue de l'Apprentissage

☎ Tél. 04 69 68 73 00

CAP

- Carreleur mosaïste
- Constructeur d'ouvrages en béton armé
- Constructeur de réseaux de canalisations de travaux publics
- Électricien
- Installateur en froid et conditionnement d'air
- Maçon
- Menuisier fabricant de menuiserie, mobilier et agencement
- Menuisier installateur
- Métiers du plâtre et de l'isolation
- Monteur en installations sanitaires
- Monteur en installations thermiques
- Peintre applicateur de revêtements
- Serrurier métallier

L'ALTERNANCE

Pourquoi pas moi ?
le BTP, des métiers qui recrutent
DE 15 à 29 ANS

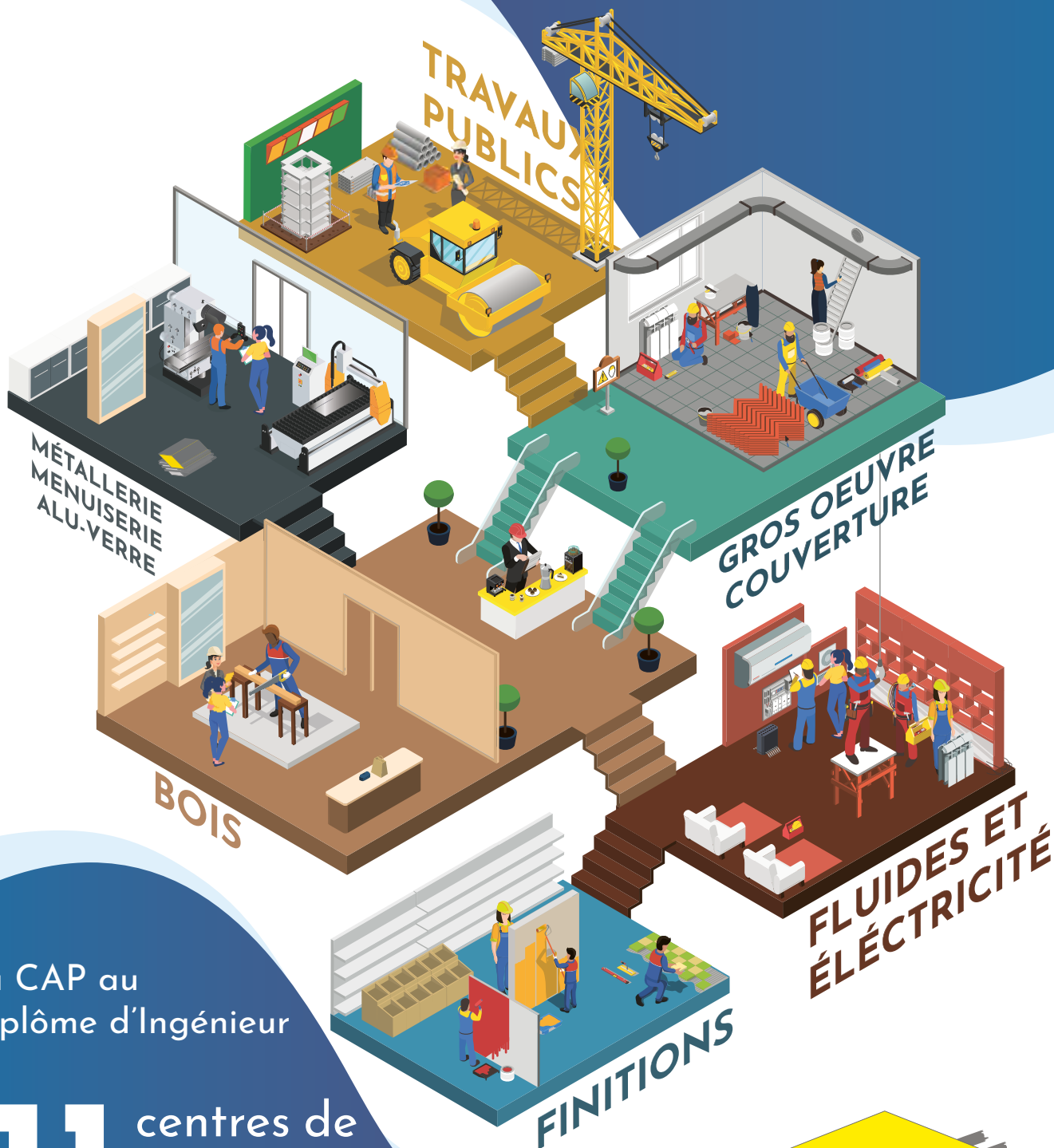

du CAP au
Diplôme d'Ingénieur

11 centres de
formation
en Auvergne - Rhône-Alpes

WWW.BTPCFA-AURA.FR

**BTP CFA
AUVERGNE-RHÔNE-ALPES**

Association régionale des CFA du BTP d'Auvergne-Rhône-Alpes

SAINT-ÉTIENNE 42010 Cedex 2
Institut des métiers de Saint-Étienne
 28 rue des Mouliniers, BP 60098
 ☎ Tél. 04 77 59 31 80
 Langues vivantes : anglais, espagnol

CAP

- Boucher
- Boulanger
- Commercialisation et services en hôtel-café-restaurant
- Cuisine
- Équipier polyvalent du commerce
- Maintenance des véhicules option A voitures particulières
- Métiers de la coiffure
- Pâtissier
- Réparation des carrosseries

Bac pro

- Métiers du commerce et de la vente option A animation et gestion de l'espace commercial

SAINT-ÉTIENNE 42950 Cedex 01
CFAI Loire-Drôme-Ardèche / Pôle Formation

16 boulevard de l'Etivallière, CS 60715
 ☎ Tél. 04 77 92 89 89
 Langue vivante : anglais

Bac pro

- Maintenance des équipements industriels
- Métiers de l'électricité et de ses environnements connectés
- Technicien d'usinage

69 Rhône

ARNAS 69400
Antenne du CFA Transport logistique
 33 impasse des arbousiers
 Tél. 08 09 90 89 08
 Langue vivante : anglais

Bac pro

- Logistique (apprentissage : seulement 2^e et 3^e années en apprentissage)

Lieu d'inscription : CFA transport logistique (AFTRAL), Villette-d'Anthion. Tél. 04 72 02 58 28

DARDILLY 69570
BTP CFA Rhône

4 place du Paisy
 Tél. 04 72 52 21 50
 Langue vivante : anglais

CAP

- Carreleur mosaïste (apprentissage : 2 ans en apprentissage ou 1 année à temps plein et 1 année en apprentissage)
- Charpentier bois
- Constructeur d'ouvrages en béton armé
- Couvreur
- Électricien
- Installateur en froid et conditionnement d'air
- Maçon
- Menuisier aluminium-verre
- Menuisier fabricant de menuiserie, mobilier et agencement
- Menuisier installateur
- Métiers du plâtre et de l'isolation
- Monteur en installations sanitaires
- Monteur en installations thermiques
- Peintre applicateur de revêtements
- Serrurier métallier

Bac pro

- Métiers de l'électricité et de ses environnements connectés

DARDILLY 69571 Cedex
CFA François Rabelais
 Chemin Le Dodin, BP 24
 é Tél. 04 78 66 88 88
 Langue vivante : anglais

CAP

- Boucher
- Boulanger
- Charcutier-traiteur
- Commercialisation et services en hôtel-café-restaurant
- Cuisine
- Pâtissier

Bac pro

- Commercialisation et services en restauration (1^{re} et 2^e années à temps plein au lycée François Rabelais ; 3^e année en apprentissage)
- Cuisine (1^{re} et 2^e années à temps plein au lycée François Rabelais ; 3^e année en apprentissage)

ÉCULLY 69130

Centre technique de la teinture et du nettoyage avenue Guy de Collongue, BP 41
 Tél. 04 78 33 08 61

CAP

- Métiers du pressing *Lieu d'inscription : CFA IFIR, 66 avenue Jean Mermoz, BP 8048, 69351 Lyon Cedex 08. Tél. 04 78 77 05 56*

LIMAS 69400

CFA du Beaujolais

19 bis chemin du Martelet
 é Tél. 04 74 68 25 32
 Langue vivante : anglais

CAP

- Maintenance des véhicules option A voitures particulières
- Métiers de la coiffure
- Peinture en carrosserie
- Réparation des carrosseries

Bac pro

- Maintenance des véhicules option A voitures particulières
- Réparation des carrosseries

LYON 3^e 69003

CFA Compagnons du Tour de France - FCR Lyon

49 rue Feuillat
 Tél. 04 78 53 22 00

CAP

- Carreleur mosaïste
- Charpentier bois
- Constructeur de réseaux de canalisations de travaux publics
- Couvreur
- Maçon
- Menuisier fabricant de menuiserie, mobilier et agencement
- Peintre applicateur de revêtements

LYON 3^e 69424 Cedex 03

CFA de la SEPR

46 rue Professeur Rochaix
 Tél. 04 72 83 27 27

Langue vivante : anglais

CAP

- Art et techniques de la bijouterie-joaillerie option bijouterie sertissage
- Art et techniques de la bijouterie-joaillerie option bijouterie-joaillerie
- Art et techniques de la bijouterie-joaillerie option polissage finition
- Arts de la broderie dominante broderie à la main, dominante broderie automatisée, dominante broderie sur machine
- Arts de la reliure
- Arts du bois option marqueteur
- Arts du bois option sculpteur ornementiste
- Arts du bois option tourneur
- Arts et techniques du verre option vitrailiste
- Assistant technique en instruments de musique option guitare
- Conducteur d'installations de production
- Cordonnerie multiservice
- Cordonnier bottier
- Doreur à la feuille ornementiste
- Électricien
- Encadreur
- Équipier polyvalent du commerce
- Esthétique cosmétique parfumerie
- Ferronnier d'art
- Fleuriste
- Fourrure
- Horlogerie
- Lapidaire option B pierres de couleur
- Lutherie

- Maintenance des véhicules option A voitures particulières
- Maintenance des véhicules option C motocycles
- Maroquinerie
- Métiers de l'enseigne et de la signalétique
- Métiers de la coiffure
- Métiers de la gravure option A gravure d'ornementation
- Métiers de la gravure option C gravure en modelé
- Métiers de la gravure option D marquage poinçonnage
- Métiers de la mode : chapelier-modiste
- Métiers de la mode - vêtement flou
- Métiers de la mode - vêtement tailleur
- Orfèvre option A monteur en orfèvrerie
- Orfèvre option B tourneur repousseur en orfèvrerie
- Orfèvre option C polisseur aiveur en orfèvrerie
- Orfèvre option D planeur en orfèvrerie
- Ouvrier archetier
- Pâtissier
- Podo-orthésiste
- Réparation des carrosseries
- Sellerie générale
- Sellier harnacheur
- Sérigraphie industrielle
- Signalétique et décors graphiques
- Souffleur de verre option enseigne lumineuse
- Souffleur de verre option verrerie scientifique
- Tapissier-tapissière d'ameublement en décor
- Tapissier-tapissière d'ameublement en siège
- Taxidermiste
- Vêtement de peau

Bac pro

- Artisanat et métiers d'art option communication visuelle plurimédia
- Artisanat et métiers d'art option métiers de l'enseigne et de la signalétique
- Façonnage de produits imprimés, routage
- Maintenance des véhicules option A voitures particulières
- Métiers de la mode - vêtements
- Métiers du commerce et de la vente option A animation et gestion de l'espace commercial
- Prothèse dentaire
- Réalisation de produits imprimés et plurimédia option A productions graphiques
- Réalisation de produits imprimés et plurimédia option B productions imprimées
- Systèmes numériques option C Réseaux informatiques et systèmes communicants
- Technicien géomètre - topographe

Après la 3^{ème} ↓

institut des
RESSOURCES
industrielles



CAP en 2 ans

BAC PRO en 3 ans



JE CHOISIS
L'APPRENTISSAGE
DANS L'INDUSTRIE.

#JeFabriqueMonAvenir



REJOINS NOS 1 400 APPRENTIS ...

... ET FAIS LE CHOIX D'APPRENDRE TON MÉTIER PAR L'APPRENTISSAGE



ÉLECTRICITÉ



1 CAP | 1 BAC PRO



ÉNERGÉTIQUE



4 BACS PRO



CHAUDRONNERIE



1 CAP | 1 BAC PRO



PRODUCTIVE



1 BAC PRO



PARLONS-EN ENSEMBLE LORS DES PORTES OUVERTES 2020 :

MERCREDI 22.01 | SAMEDI 15.02 | SAMEDI 14.03 | SAMEDI 04.04

À LYON 8^{ÈME} // 10 BOULEVARD EDMOND MICHELET // 04 78 77 45 80

www.iri-lyon.com



LYON 3^e 69003

CFA de l'AFPIA Sud-Est

55 rue Feuillat
Tél. 04 72 69 76 20
Langue vivante : anglais

CAP

- Ébéniste
- Menuisier fabricant de menuiserie, mobilier et agencement

Bac pro

- Technicien de fabrication bois et matériaux associés
- Technicien menuisier-agenceur

LYON 8^e 69008

CFA du CIRFAP

10 boulevard Edmond Michelet
Tél. 08 00 74 07 52
Langue vivante : anglais

CAP

- Plasturgie

Bac pro

- Plastiques et composites

LYON 8^e 69351 Cedex 08

CFAI Lyon

10 boulevard Edmond Michelet, BP 8051
é Tél. 04 78 77 45 80
Langue vivante : anglais

CAP

- Électricien
- Réalisations industrielles en chaudronnerie ou soudage option A chaudronnerie

Bac pro

- Maintenance des équipements industriels
- Métiers de l'électricité et de ses environnements connectés
- Technicien d'usinage
- Technicien de maintenance des systèmes énergétiques et climatiques
- Technicien du froid et du conditionnement d'air
- Technicien en chaudronnerie industrielle
- Technicien en installation des systèmes énergétiques et climatiques

LYON 9^e 69009

CFA bureautique et métiers tertiaires

47 rue Sergent Michel Berthet
é Tél. 04 72 85 71 37
Langue vivante : anglais

Bac pro

- Gestion-administration
- Métiers de l'accueil
- Métiers du commerce et de la vente option A animation et gestion de l'espace commercial

LYON 9^e 69009

CFA des Compagnons du Devoir et du Tour de France (Rhône-Alpes)

53 avenue Sidoine Apollinaire
Tél. 04 72 19 85 10
Langue vivante : anglais

CAP

- Charpentier bois
- Couvreur
- Etancheur du bâtiment et des travaux publics
- Maçon
- Métiers du plâtre et de l'isolation
- Réalisations industrielles en chaudronnerie ou soudage option A chaudronnerie
- Réalisations industrielles en chaudronnerie ou soudage option B soudage
- Sellerie générale

Bac pro

- Construction des carrosseries
- Réparation des carrosseries

VAULX-EN-VELIN 69120

Antenne du CFA Transport logistique

248 avenue Franklin Roosevelt
Tél. 04 72 81 00 09
Langue vivante : anglais

Bac pro

- Logistique
- Lieu d'inscription : CFA transport logistique (AFTRAL), Villette-d'Anthon. Tél. 04 72 02 58 28

VÉNISSIEUX 69693 Cedex

CFA Propreté Rhône-Alpes - INHNI

33 avenue du Docteur Georges Lévy
Parc d'affaires du Moulin à Vent
é Tél. 04 72 78 34 56
Langue vivante : anglais

Bac pro

- Hygiène, propreté, stérilisation

LES FORMATIONS PARTICULIÈRES

LES SECTIONS SPORTIVES SCOLAIRES, LE BIA, LES SECTIONS LINGUISTIQUES, LES ULIS

LES SECTIONS SPORTIVES SCOLAIRES

Une partie des collèges et lycées (généralistes et technologiques, ou certains lycées professionnels) proposent des sections sportives scolaires dans des disciplines variées.

Grâce à leurs horaires aménagés, elles permettent de suivre une scolarité normale, tout en ayant 3 à 8 heures de pratique sportive en plus des heures d'éducation physique et sportive obligatoires, d'une pratique en club et au sein de l'UNSS (Union nationale du sport scolaire), et des compétitions. La formation sportive, assurée par des professeurs d'éducation physique et sportive, porte sur : la préparation physique ; le perfectionnement technique et tactique ; la connaissance des règles de la discipline et l'arbitrage ; la découverte de la préparation mentale du joueur de haut niveau.

Un suivi médical est organisé durant toute l'année. Les modalités de sélection varient d'un établissement à l'autre : entretien avec le chef d'établissement, épreuves sportives... Dans tous les cas, l'admission est conditionnée par une pratique sportive régulière, un examen médical et les compétences scolaires. Les dossiers d'inscription sont à retirer dès le 2^e trimestre de l'année en cours.

Pour en savoir plus :

- renseignez-vous auprès de votre professeur principal, de votre chef d'établissement ou du psychologue de l'Éducation nationale ;
- contactez la direction des services départementaux de l'Éducation nationale (ex-inspections académiques) du département dans lequel se trouve la section sportive que vous visez.

▶ Activités physiques pleine nature

- 42 **Montbrison** - EPLEFPA Campus Agronova - site de Précieux 45
- 42 **Perreux** - Lycée agricole de Roanne-Chervé 45

▶ Arbitrage

- 42 **Firminy** - Lycée Jacob Holtzer 45

▶ Athlétisme

- 01 **Belley** - Lycée du Bugey 42
- 42 **Andrézieux-Bouthéon** - Lycée François Mauriac - Forez 44
- 42 **Saint-Priest-en-Jarez** - Lycée Simone Weil 46
- 69 **Décines-Charpieu** - Lycée polyvalent Charlie Chaplin 47
- 69 **Lyon 9^e** - Lycée La Martinière Duchère 49
- 69 **Villefranche-sur-Saône** - Lycée polyvalent Louis Armand 51

▶ Aviron

- 69 **Villefranche-sur-Saône** - Lycée polyvalent Louis Armand 51

▶ Basket

- 01 **Ambérieu-en-Bugey** - LP Alexandre Bérard 82
- 01 **Bourg-en-Bresse** - Lycée polyvalent Joseph-Marie Carriat 43
- 42 **Montbrison** - Lycée Saint-Paul Forez 52
- 42 **Saint-Chamond** - Lycée Claude Lebois 46
- 69 **Belleville-en-Beaujolais** - Lycée polyvalent Aiguerande 47
- 69 **Bron** - Lycée Jean-Paul Sartre 47
- 69 **Lyon 1^{er}** - Lycée Saint-Louis - Saint-Bruno 55
- 69 **Lyon 9^e** - Lycée La Martinière Duchère 49
- 69 **Villefranche-sur-Saône** - Lycée polyvalent Louis Armand 51
- 69 **Villeurbanne** - Lycée polyvalent Frédéric Faÿs 51

▶ Canoë-kayak

- 01 **Bellignat** - Lycée polyvalent Arbez-Carne 42

▶ Course orientation

- 42 **Saint-Étienne** - Lycée Honoré d'Urfé 46

▶ Cyclisme

- 01 **Nantua** - Lycée polyvalent Xavier Bichat 43
- 69 **Villefranche-sur-Saône** - Lycée polyvalent Louis Armand 51

▶ Équitation

- 69 **Villefranche-sur-Saône** - Lycée polyvalent Louis Armand 51

▶ Escalade

- 69 **Villefranche-sur-Saône** - Lycée polyvalent Louis Armand 51

▶ Football

- 01 **Bourg-en-Bresse** - Lycée polyvalent Joseph-Marie Carriat 43
- 42 **Andrézieux-Bouthéon** - Lycée François Mauriac - Forez 44
- 42 **Firminy** - Lycée Jacob Holtzer 45
- 42 **Firminy** - LP Jacob Holtzer 84
- 69 **Lyon 5^e** - Lycée Notre-Dame des Minimes 55
- 69 **Lyon 8^e** - Lycée Auguste et Louis Lumière 49
- 69 **Villefranche-sur-Saône** - Lycée polyvalent Louis Armand 51

▶ Football féminin

- 69 **Villeurbanne** - Lycée polyvalent Frédéric Faÿs 51

▶ Futsal

- 69 **Lyon 5^e** - Lycée polyvalent Édouard Branly 48

▶ Handball

- 01 **Bourg-en-Bresse** - Lycée polyvalent Joseph-Marie Carriat 43
- 01 **Oyonnax** - Lycée polyvalent Paul Painlevé 44
- 42 **Saint-Chamond** - Lycée Claude Lebois 46
- 42 **Saint-Étienne** - Cité scolaire Monnet Fourneyron - Lycée Monnet Fourneyron - site Portail rouge 46
- 69 **Lyon 1^{er}** - Lycée Saint-Louis - Saint-Bruno 55
- 69 **Lyon 9^e** - Lycée Jean Perrin 49
- 69 **Saint-Priest** - Lycée Condorcet 50
- 69 **Tarare** - Lycée polyvalent René Cassin 50
- 69 **Villefranche-sur-Saône** - Lycée polyvalent Louis Armand 51

▶ Natation		▶ Rugby		▶ Ski nordique de fond	
● 01 Bellignat - Lycée polyvalent Arbez-Carme	42	● 01 Bellignat - Lycée polyvalent Arbez-Carme	42	● 01 Nantua - Lycée polyvalent Xavier Bichat	43
● 69 Belleville-en-Beaujolais - Lycée polyvalent Aiguerande	47	● 01 Bourg-en-Bresse - Lycée agricole Les Sardières	43	▶ Triathlon	
● 69 Bron - Lycée Jean-Paul Sartre	47	● 01 Bourg-en-Bresse - Lycée polyvalent Joseph-Marie Carriat	43	● 01 Bourg-en-Bresse - Lycée agricole Les Sardières	43
● 69 Lyon 8^e - Lycée Auguste et Louis Lumière	49	● 42 Andrézieux-Bouthéon - Lycée François Mauriac - Forez	44	● 01 Bourg-en-Bresse - Lycée polyvalent Joseph-Marie Carriat	43
● 69 Villefranche-sur-Saône - Lycée polyvalent Claude Bernard	51	● 69 Dardilly - Lycée horticole de Lyon-Dardilly - Paysage et environnement	47	▶ Vélo tout terrain	
▶ Plongée		● 69 Rillieux-la-Pape - Lycée Albert Camus	50	● 01 Nantua - Lycée polyvalent Xavier Bichat	43
■ 69 Lyon 1^{er} - Lycée Saint-Louis - Saint-Bruno	55	● 69 Saint-Priest - Lycée Condorcet	50	▶ Volley-ball	
▶ Raid multisports de nature		● 69 Vénissieux - Lycée polyvalent Jacques Brel	51	● 42 Saint-Étienne - Lycée Étienne Mimard	46
● 01 Bellignat - Lycée polyvalent Arbez-Carme	42	● 69 Villefranche-sur-Saône - Lycée polyvalent Louis Armand	51	● 69 Lyon 5^e - Lycée polyvalent Édouard Branly	48
		▶ Rugby féminin		■ 69 Lyon 6^e - Lycée de la Trinité	57
		● 01 Nantua - Lycée polyvalent Xavier Bichat	43	● 69 Villefranche-sur-Saône - Lycée polyvalent Louis Armand	51

LE BIA (BREVET D'INITIATION À L'AÉRONAUTIQUE)

Le BIA est un diplôme de l'Éducation nationale organisé conjointement avec le ministère de la Transition écologique et solidaire. La formation à ce diplôme s'adresse aux jeunes âgés d'au moins 13 ans et se déroule en aéroclub ou en établissement scolaire. Elle permet de présenter un examen portant sur cinq thèmes: météorologie et aérologie; aérodynamique, aérostatique et principes du vol; étude des aéronefs et des engins spatiaux; navigation, réglementation, sécurité des vols; histoire et culture de l'aéronautique.

● 42 Andrézieux-Bouthéon - Lycée François Mauriac - Forez	44
● 42 Chazelles-sur-Lyon - Lycée des Horizons	44
● 42 Firminy - Lycée Jacob Holtzer	45
● 42 Roanne - Lycée Hippolyte Carnot	46
● 42 Roanne - Lycée Jean Puy	46
● 42 Saint-Étienne - Lycée Étienne Mimard	46
■ 42 Saint-Étienne - Lycée Saint-Michel	53
● 42 Saint-Priest-en-Jarez - Lycée Simone Weil	46
● 69 Dardilly - Lycée horticole de Lyon-Dardilly - Paysage et environnement	47
● 69 Givors - Lycée polyvalent Aragon-Picasso	47
● 69 Lyon 2^e - Lycée Juliette Récamier	48
● 69 Lyon 5^e - Lycée de Saint-Just	48
■ 69 Lyon 5^e - Lycée Notre-Dame des Minimes	55
■ 69 Lyon 7^e - Lycée Chevreul Lestonnac	57
● 69 Lyon 8^e - Lycée Colbert	49
● 69 Rillieux-la-Pape - Lycée Albert Camus	50
● 69 Saint-Genis-Laval - Lycée René Descartes	50
● 69 Saint-Priest - Lycée Condorcet	50

● établissement public
■ établissement privé

LES SECTIONS LINGUISTIQUES

Elles regroupent les sections européennes ou de langues orientales, les sections internationales ou encore les sections binationales (Abibac, Bachibac, Esabac).

Pour toutes, un point commun : maîtriser la compréhension, ainsi que l'expression écrite et orale des langues étrangères.

► Section binationale

Les sections binationales désignent les formations préparant à la délivrance simultanée du baccalauréat français et d'un diplôme de fin d'études étranger :

- Abibac : Abitur - baccalauréat pour l'Allemagne
 - Bachibac : Bachillerato - baccalauréat pour l'Espagne
 - Esabac : Exame di Stato - baccalauréat pour l'Italie
- Ces doubles diplômes facilitent l'accès à l'enseignement supérieur et valorisent une formation bilingue et biculturelle. Ils donnent accès de plein droit aux universités françaises, allemandes, espagnoles et italiennes.

► Allemand - Abibac

- 42 **Saint-Étienne** - Lycée Honoré d'Urfé 46
- 69 **Lyon 7^e** - Cité scolaire internationale 49
- 69 **Lyon 9^e** - Lycée Jean Perrin 49

► Espagnol - Bachibac

- 01 **Ambérieu-en-Bugey** - Lycée de la Plaine de l'Ain42 47
- 01 **Bourg-en-Bresse** - Lycée Edgar Quinet 43
- 42 **Saint-Étienne** - Lycée Claude Fauriel 46
- 69 **Belleville-en-Beaujolais** - Lycée polyvalent Aiguierande 47
- 69 **Lyon 9^e** - Lycée Jean Perrin 49
- 69 **Villefranche-sur-Saône** - Lycée polyvalent Claude Bernard 51

► Italien - Esabac

- 01 **Belley** - Lycée du Bugéy 42
- 01 **Trévoux** - Lycée du Val-de-Saône 44
- 42 **Roanne** - Lycée Albert Thomas 45
- 42 **Saint-Étienne** - Lycée Honoré d'Urfé 46
- 69 **Lyon 9^e** - Lycée Jean Perrin 49
- 69 **Tarare** - Lycée polyvalent René Cassin 50

► Section européenne

Les sections européennes ont pour but de renforcer le niveau de compétence linguistique des élèves et de leur faire acquérir une connaissance d'un pays étranger.

À partir de la classe de seconde, une matière est enseignée en langue étrangère.

La scolarité fait l'objet d'une mention spéciale au bac. En lycée professionnel, ces sections permettent stages et formation en entreprise à l'étranger.

Section européenne de lycée général et technologique

► Allemand

- 01 **Ambérieu-en-Bugey** - Lycée de la Plaine de l'Ain42 47
- 01 **Bourg-en-Bresse** - Lycée Edgar Quinet 43
- 01 **Ferney-Voltaire** - Lycée polyvalent international 43
- 01 **La Boisse** - Lycée de la Côtière 43
- 01 **Trévoux** - Lycée du Val-de-Saône 44
- 01 **Valsérhône** - Lycée polyvalent Saint-Exupéry 44
- 42 **Andrézieux-Bouthéon** - Lycée François Mauriac - Forez 44
- 42 **Montbrison** - Lycée Saint-Paul Forez 52
- 42 **Saint-Étienne** - Lycée Honoré d'Urfé 46
- 42 **Saint-Étienne** - Lycée La Salle 53
- 69 **Belleville-en-Beaujolais** - Lycée polyvalent Aiguierande 47
- 69 **Bron** - Lycée Jean-Paul Sartre 47
- 69 **Charbonnières-les-Bains** - Lycée Blaise Pascal 47
- 69 **Lyon 1^{er}** - Lycée Saint-Louis - Saint-Bruno 55
- 69 **Lyon 2^e** - Lycée Juliette Récamier 48
- 69 **Lyon 3^e** - Lycée Lacassagne 48
- 69 **Lyon 4^e** - Lycée Antoine de Saint-Exupéry 48
- 69 **Lyon 5^e** - Lycée de Saint-Just 48
- 69 **Lyon 5^e** - Lycée Sainte-Marie 57
- 69 **Lyon 6^e** - Lycée de la Trinité 57
- 69 **Lyon 7^e** - Cité scolaire internationale 49
- 69 **Lyon 9^e** - Lycée Jean Perrin 49
- 69 **Lyon 9^e** - Lycée La Martinière Duchère 49
- 69 **Oullins** - Lycée Parc Chabrières 50
- 69 **Rillieux-la-Pape** - Lycée Albert Camus 50
- 69 **Saint-Priest** - Lycée Condorcet 50
- 69 **Tarare** - Lycée polyvalent René Cassin 50
- 69 **Tassin-la-Demi-Lune** - Lycée Saint-Joseph 58
- 69 **Villefranche-sur-Saône** - Lycée polyvalent Claude Bernard 51
- 69 **Villefranche-sur-Saône** - Lycée polyvalent Louis Armand 51
- 69 **Villeurbanne** - Lycée Immaculée Conception 59
- 69 **Villeurbanne** - Lycée Pierre Brosolette 51

► Anglais

- 01 **Ambérieu-en-Bugey** - Lycée de la Plaine de l'Ain42 47
- 01 **Belley** - Lycée du Bugéy 42
- 01 **Bourg-en-Bresse** - Lycée agricole Les Sardières 43
- 01 **Bourg-en-Bresse** - Lycée Lalande 43
- 01 **Bourg-en-Bresse** - Lycée polyvalent Joseph-Marie Carriat 43
- 01 **Bourg-en-Bresse** - Lycée Saint-Pierre 52
- 01 **Cessy** - Lycée Jeanne d'Arc 52
- 01 **Ferney-Voltaire** - Lycée polyvalent international 43
- 01 **La Boisse** - Lycée de la Côtière 43
- 01 **Miribel** - Lycée Saint-Joseph 52
- 01 **Misérieux** - Lycée agricole Édouard Herriot - Cibeins 43
- 01 **Nantua** - Lycée polyvalent Xavier Bichat 43
- 01 **Oyonnax** - Lycée polyvalent Paul Painlevé 44
- 01 **Trévoux** - Lycée du Val-de-Saône 44

- 01 **Valsérhône** - Lycée polyvalent Saint-Exupéry 44
- 42 **Andrézieux-Bouthéon** - Lycée François Mauriac - Forez 44
- 42 **Charlieu** - Lycée polyvalent Jérémie de la Rue 44
- 42 **Firminy** - Lycée Albert Camus 45
- 42 **Firminy** - Lycée Jacob Holtzer 45
- 42 **Montbrison** - Lycée de Beauregard 45
- 42 **Rive-de-Gier** - Lycée polyvalent Georges Brassens 45
- 42 **Roanne** - Lycée Albert Thomas 45
- 42 **Saint-Chamond** - Lycée Claude Lebois 46
- 42 **Saint-Étienne** - Cité scolaire Monnet Fourneyron - Lycée Monnet Fourneyron - site Portail rouge 46
- 42 **Saint-Étienne** - Lycée Étienne Mimard 46
- 42 **Saint-Étienne** - Lycée polyvalent La Salésienne 53
- 42 **Saint-Étienne** - Lycée Saint-Michel 53
- 42 **Saint-Étienne** - Lycée Saint-Paul 53
- 42 **Saint-Priest-en-Jarez** - Lycée Simone Weil 46
- 69 **Belleville-en-Beaujolais** - Lycée agro-viticole Bel Air 47
- 69 **Belleville-en-Beaujolais** - Lycée polyvalent Aiguierande 47
- 69 **Bron** - Lycée Jean-Paul Sartre 47
- 69 **Charbonnières-les-Bains** - Lycée Blaise Pascal 47
- 69 **Dardilly** - Lycée horticole de Lyon-Dardilly - Paysage et environnement 47
- 69 **Dardilly** - Lycée polyvalent François Rabelais 47
- 69 **Décines-Charpieu** - Lycée polyvalent Charlie Chaplin 47
- 69 **Givors** - Lycée polyvalent Aragon-Picasso 47
- 69 **La Mulatière** - Lycée Assomption Bellevue 54
- 69 **Lyon 1^{er}** - Lycée La Martinière Diderot - site Diderot 48
- 69 **Lyon 2^e** - Lycée Juliette Récamier 48
- 69 **Lyon 2^e** - Lycée Saint-Marc 55
- 69 **Lyon 3^e** - Lycée Charles de Foucauld 55
- 69 **Lyon 3^e** - Lycée Lacassagne 48
- 69 **Lyon 4^e** - Lycée Antoine de Saint-Exupéry 48
- 69 **Lyon 5^e** - Lycée de Saint-Just 48
- 69 **Lyon 5^e** - Lycée Notre-Dame des Minimes 55
- 69 **Lyon 5^e** - Lycée polyvalent Édouard Branly 48
- 69 **Lyon 5^e** - Lycée Sainte-Marie 57
- 69 **Lyon 6^e** - Lycée de la Trinité 57
- 69 **Lyon 6^e** - Lycée du Parc 49
- 69 **Lyon 6^e** - Lycée Édouard Herriot 49
- 69 **Lyon 7^e** - Cité scolaire internationale 49
- 69 **Lyon 7^e** - Lycée Chevreul Lestonnac 57
- 69 **Lyon 8^e** - Lycée La Martinière Monplaisir 49
- 69 **Lyon 8^e** - Lycée La Xavière 57
- 69 **Neuville-sur-Saône** - Lycée Notre-Dame de Bellegarde 58
- 69 **Neuville-sur-Saône** - Lycée Rosa Parks 50
- 69 **Oullins** - Lycée Parc Chabrières 50
- 69 **Oullins** - Lycée Saint-Thomas d'Aquin Veritas 58
- 69 **Sain-Bel** - Lycée Germaine Tillion 50
- 69 **Saint-Genis-Laval** - Lycée agricole et agroalimentaire André Paillot 50
- 69 **Saint-Genis-Laval** - Lycée René Descartes 50
- 69 **Saint-Priest** - Lycée Condorcet 50
- 69 **Tassin-la-Demi-Lune** - Lycée Saint-Joseph 58
- 69 **Vaulx-en-Velin** - Lycée Robert Doisneau 51
- 69 **Vénissieux** - Lycée polyvalent Jacques Brel 51
- 69 **Villefranche-sur-Saône** - Lycée Notre-Dame 58
- 69 **Villefranche-sur-Saône** - Lycée Notre-Dame de Mongré 59
- 69 **Villefranche-sur-Saône** - Lycée polyvalent Claude Bernard 51
- 69 **Villefranche-sur-Saône** - Lycée polyvalent Louis Armand 51
- 69 **Villeurbanne** - Lycée polyvalent Frédéric Faÿs 51

► Espagnol

● 01 Bourg-en-Bresse - Lycée Edgar Quinet	43
● 01 La Boisse - Lycée de la Côtière	43
● 42 Roanne - Lycée Hippolyte Carnot	46
● 42 Saint-Étienne - Cité scolaire Monnet Fourneyron - Lycée Monnet Fourneyron - site Portail rouge	46
● 42 Saint-Étienne - Lycée Claude Fauriel	46
● 69 Belleville-en-Beaujolais - Lycée polyvalent Aiguierande	47
● 69 Lyon 2 ^e - Lycée Juliette Récamier	48
● 69 Lyon 8 ^e - Lycée La Martinière Monplaisir	49
● 69 Lyon 9 ^e - Lycée Jean Perrin	49
● 69 Oullins - Lycée Parc Chabrières	50
● 69 Rillieux-la-Pape - Lycée Albert Camus	50
● 69 Tarare - Lycée polyvalent René Cassin	50
● 69 Villefranche-sur-Saône - Lycée polyvalent Claude Bernard	51
● 69 Villeurbanne - Lycée polyvalent Frédéric Faÿs	51

► Italien

● 01 Bourg-en-Bresse - Lycée Lalande	43
■ 01 Bourg-en-Bresse - Lycée Saint-Pierre	52
● 01 Ferney-Voltaire - Lycée polyvalent international	43
● 01 Oyonnax - Lycée polyvalent Paul Painlevé	44
● 01 Valserrhône - Lycée polyvalent Saint-Exupéry	44
● 42 Saint-Étienne - Lycée Honoré d'Urfé	46
● 69 Givors - Lycée polyvalent Aragon-Picasso	47
● 69 Lyon 2 ^e - Lycée Ampère	48
● 69 Lyon 5 ^e - Lycée de Saint-Just	48
● 69 Lyon 9 ^e - Lycée La Martinière Duchère	49
● 69 Oullins - Lycée Parc Chabrières	50
● 69 Rillieux-la-Pape - Lycée Albert Camus	50
● 69 Tarare - Lycée polyvalent René Cassin	50
● 69 Villeurbanne - Lycée Pierre Brosolette	51

Section européenne de lycée professionnel

► Allemand

● 69 Dardilly - SEP du lycée polyvalent François Rabelais	88
● 69 Lyon 1 ^{er} - LP Jacques de Flesselles	88
● 69 Lyon 8 ^e - LP Jean Lurçat	89
● 69 Tarare - SEP du lycée polyvalent René Cassin	90

► Anglais

● 01 Ambérieu-en-Bugey - LP Alexandre Bérard	82
● 01 Belley - LP du Bugey	82
● 01 Bourg-en-Bresse - LP Gabriel Voisin	83
■ 01 Montluel - MFR Domaine de La Saulsaie	93
● 01 Oyonnax - SEP du lycée polyvalent Paul Painlevé	84
● 01 Valserrhône - SEP du lycée polyvalent Saint-Exupéry	84
■ 42 Chazelles-sur-Lyon - LP des Monts du Lyonnais	94
● 42 Firminy - LP Jacob Holtzer	84
● 42 Néronde - LP Pierre Coton	85
● 42 Roanne - LP Albert Thomas	85
● 42 Saint-Chamond - LP hôtelier les Bruyères	86
● 42 Saint-Étienne - LP Benoît Charvet	86
● 42 Verrières-en-Forez - LP du Haut Forez	86
● 69 Belleville-en-Beaujolais - Lycée agro-viticole Bel Air	87
● 69 Belleville-en-Beaujolais - SEP du lycée polyvalent Aiguierande	87
● 69 Bron - LP Émile Béjuit	87
● 69 Écully - LP François Cevert	88
■ 69 Lyon 2 ^e - LP Saint-Marc	98
● 69 Lyon 4 ^e - LP Camille Claudel	89
■ 69 Lyon 5 ^e - LP Don Bosco	98
● 69 Lyon 5 ^e - SEP du lycée polyvalent Édouard Branly	89
■ 69 Lyon 6 ^e - LP Carrel	98
● 69 Lyon 7 ^e - LP Louise Labé	89
■ 69 Lyon 7 ^e - LP Saint-Joseph	98
● 69 Lyon 8 ^e - LP du Premier Film	89
● 69 Oullins - LP Edmond Labbé	89
● 69 Oullins - LP Joseph-Marie Jacquard	89
■ 69 Oullins - LP Orsel	99
■ 69 Rillieux-la-Pape - LP Saint-Charles	99
● 69 Vénissieux - LP Hélène Boucher	90

■ 69 Villefranche-sur-Saône - LP Notre-Dame	100
● 69 Villefranche-sur-Saône - SEP du lycée polyvalent Claude Bernard	91
● 69 Villeurbanne - Cité scolaire René Pellet - EREA déficients visuels	91
● 69 Villeurbanne - LP Alfred de Musset	91
● 69 Villeurbanne - LP Magenta	91
● 69 Villeurbanne - LP Marie Curie	91

► Espagnol

● 01 Oyonnax - SEP du lycée polyvalent Paul Painlevé	84
■ 69 Lyon 1 ^{er} - LP privé Saint Louis-Saint Bruno	98
● 69 Lyon 4 ^e - LP Camille Claudel	89
■ 69 Lyon 7 ^e - LP Saint-Joseph	98
● 69 Vénissieux - LP Hélène Boucher	90

► Italien

● 42 Roanne - LP Albert Thomas	85
■ 69 Lyon 3 ^e - LP de la SEPR	98
● 69 Villeurbanne - LP Magenta	91

► Section internationale

Les sections internationales préparent au baccalauréat français avec une option internationale. Certaines matières sont enseignées dans la langue de la section.

Les sections internationales sont le plus souvent intégrées dans les lycées internationaux et réservées aux élèves étrangers et aux élèves français qui maîtrisent la langue de la section.

► Allemand

● 01 Ferney-Voltaire - Lycée polyvalent international	43
---	----

► Américain

● 69 Lyon 7 ^e - Cité scolaire internationale	49
---	----

► Anglais

● 01 Ferney-Voltaire - Lycée polyvalent international	43
● 69 Lyon 7 ^e - Cité scolaire internationale	49

► Arabe

● 69 Lyon 7 ^e - Cité scolaire internationale	49
---	----

► Chinois

● 69 Lyon 7 ^e - Cité scolaire internationale	49
---	----

► Espagnol

● 01 Ferney-Voltaire - Lycée polyvalent international	43
● 69 Lyon 7 ^e - Cité scolaire internationale	49

► Italien

● 01 Ferney-Voltaire - Lycée polyvalent international	43
● 69 Lyon 7 ^e - Cité scolaire internationale	49

► Japonais

● 69 Lyon 7 ^e - Cité scolaire internationale	49
---	----

► Néerlandais

● 01 Ferney-Voltaire - Lycée polyvalent international	43
---	----

► Polonais

● 69 Lyon 7 ^e - Cité scolaire internationale	49
---	----

► Portugais

● 69 Lyon 7 ^e - Cité scolaire internationale	49
---	----

► Suédois

● 01 Ferney-Voltaire - Lycée polyvalent international	43
---	----

● établissement public
■ établissement privé

LES ULIS (UNITÉS LOCALISÉES POUR L'INCLUSION SCOLAIRE)

Les élèves en situation de handicap peuvent être scolarisés, en fonction de leurs besoins, avec l'appui d'une Ulis (unité localisée pour l'inclusion scolaire) en lycée général et technologique, ou professionnel. Encadrés par un enseignant spécialisé, ils reçoivent un enseignement adapté qui met en œuvre les objectifs prévus par le projet personnalisé de scolarisation. Les élèves sont inscrits dans leur classe de référence.

► Troubles de la fonction auditive

- 42 **Saint-Étienne** - Lycée La Salle 53
- 69 **Lyon 9^e** - Lycée La Martinière Duchère 49

► Troubles de la fonction visuelle

- 69 **Villeurbanne** - Cité scolaire René Pellet - EREA déficients visuels 91
- 69 **Villeurbanne** - Lycée Pierre Brosolette 51

► Troubles des fonctions cognitives ou mentales

- 01 **Ambérieu-en-Bugey** - LP Alexandre Bérard 82
- 01 **Belley** - LP du Bugey 82
- 01 **Bellignat** - SEP du lycée polyvalent Arbez Carne 82
- 01 **Bourg-en-Bresse** - EREA Philibert Commerson 82
- 01 **Bourg-en-Bresse** - LP Gabriel Voisin 83
- 01 **Bourg-en-Bresse** - LP Marcelle Pardé 83
- 01 **Châtillon-sur-Chalaronne** - LP Georges Charpak 83

- 01 **Valserhône** - SEP du lycée polyvalent Saint-Eupéry 84
- 42 **Firminy** - LP Albert Camus 84
- 42 **Le Coteau** - LP Étienne Legrand 84
- 42 **Montbrison** - LP de Beauregard 85
- 42 **Rive-de-Gier** - LP René Cassin 85
- 42 **Roanne** - Lycée Albert Thomas 45
- 42 **Roanne** - LP Albert Thomas 85
- 42 **Roanne** - LP Hippolyte Carnot 85
- 42 **Saint-Chamond** - LP hôtelier les Bruyères 86
- 42 **Saint-Étienne** - Cité scolaire Monnet Fourneyron - LP Benoît Fourneyron - site Métare 86
- 42 **Saint-Étienne** - LP Benoît Charvet 86
- 42 **Saint-Étienne** - LP Étienne Mimard 86
- 42 **Saint-Étienne** - LP La Salle 96
- 42 **Saint-Étienne** - LP Sainte-Marie 96
- 42 **Saint-Genest-Lerpt** - Lycée hôtelier le Renouveau 53

- 42 **Saint-Genest-Lerpt** - SEP du lycée hôtelier le Renouveau 96
- 42 **Verrières-en-Forez** - LP du Haut Forez 86
- 69 **Belleville-en-Beaujolais** - SEP du lycée polyvalent Aiguerande 87
- 69 **Brignais** - LP Gustave Eiffel 87
- 69 **Bron** - LP Émile Béjuit 87
- 69 **Bron** - LP Tony Garnier 87
- 69 **Caluire-et-Cuire** - LP André Cuzin 87
- 69 **Écully** - LP François Cevert 88
- 69 **Givors** - LP Danielle Casanova 88
- 69 **Lyon 2^e** - LP Saint-Marc 98
- 69 **Lyon 3^e** - LP de la SEPR 98
- 69 **Lyon 4^e** - LP Camille Claudel 89
- 69 **Lyon 5^e** - LP Don Bosco 98
- 69 **Lyon 7^e** - LP Saint-Joseph 98
- 69 **Lyon 8^e** - LP du Premier Film 89
- 69 **Lyon 8^e** - LP Jean Lurçat 89
- 69 **Lyon 9^e** - SEP du lycée Jehanne de France 99
- 69 **Oullins** - LP Joseph-Marie Jacquard 89
- 69 **Rillieux-la-Pape** - LP Georges Lamarque 89
- 69 **Saint-Genis-Laval** - Lycée horticole de Lyon Pressin 99

- 69 **Saint-Priest** - LP Fernand Forest 90
- 69 **Saint-Symphorien-sur-Coise** - Lycée Champagnat 58
- 69 **Saint-Symphorien-sur-Coise** - Lycée Jean Monnet 100
- 69 **Thizy-les-Bourgs** - SEP du lycée polyvalent François Mansart 90
- 69 **Vaulx-en-Velin** - LP les Canuts 90

- 69 **Vénissieux** - LP Hélène Boucher 90
- 69 **Villefranche-sur-Saône** - Lycée Notre-Dame de Mongré 59
- 69 **Villefranche-sur-Saône** - SEP du lycée polyvalent Claude Bernard 91
- 69 **Villeurbanne** - Cité scolaire René Pellet - EREA déficients visuels 91
- 69 **Villeurbanne** - Lycée Pierre Brosolette 51
- 69 **Villeurbanne** - LP Alfred de Musset 91

► Troubles des fonctions motrices

- 42 **Saint-Étienne** - Lycée La Salle 53

► Troubles envahissants du développement (dont l'autisme)

- 69 **Lyon 8^e** - LP du Premier Film 89
- 69 **Villeurbanne** - LP Magenta 91

► Troubles spécifiques du langage et des apprentissages

- 01 **Ambérieu-en-Bugey** - LP Alexandre Bérard 82
- 01 **Belley** - LP du Bugey 82
- 01 **Bellignat** - SEP du lycée polyvalent Arbez Carne 82
- 01 **Bourg-en-Bresse** - EREA Philibert Commerson 82
- 01 **Bourg-en-Bresse** - LP Gabriel Voisin 83
- 01 **Bourg-en-Bresse** - LP Marcelle Pardé 83
- 01 **Châtillon-sur-Chalaronne** - LP Georges Charpak 83

- 01 **Valserhône** - SEP du lycée polyvalent Saint-Eupéry 84
- 42 **Firminy** - LP Albert Camus 84
- 42 **Le Coteau** - LP Étienne Legrand 84
- 42 **Montbrison** - LP de Beauregard 85
- 42 **Rive-de-Gier** - LP René Cassin 85
- 42 **Roanne** - Lycée Albert Thomas 45
- 42 **Roanne** - LP Albert Thomas 85
- 42 **Roanne** - LP Hippolyte Carnot 85
- 42 **Saint-Chamond** - LP hôtelier les Bruyères 86
- 42 **Saint-Étienne** - Cité scolaire Monnet Fourneyron - LP Benoît Fourneyron - site Métare 86
- 42 **Saint-Étienne** - LP Benoît Charvet 86
- 42 **Saint-Étienne** - LP Étienne Mimard 86
- 42 **Saint-Étienne** - LP La Salle 96
- 42 **Saint-Étienne** - LP Sainte-Marie 96
- 42 **Saint-Genest-Lerpt** - Lycée hôtelier le Renouveau 53

- 42 **Saint-Genest-Lerpt** - SEP du lycée hôtelier le Renouveau 96
- 42 **Verrières-en-Forez** - LP du Haut Forez 86
- 69 **Belleville-en-Beaujolais** - SEP du lycée polyvalent Aiguerande 87
- 69 **Brignais** - LP Gustave Eiffel 87
- 69 **Bron** - LP Émile Béjuit 87
- 69 **Bron** - LP Tony Garnier 87
- 69 **Caluire-et-Cuire** - LP André Cuzin 87
- 69 **Écully** - LP François Cevert 88
- 69 **Givors** - LP Danielle Casanova 88
- 69 **Lyon 2^e** - LP Saint-Marc 98
- 69 **Lyon 3^e** - LP de la SEPR 98
- 69 **Lyon 4^e** - LP Camille Claudel 89
- 69 **Lyon 5^e** - LP Don Bosco 98
- 69 **Lyon 7^e** - LP Saint-Joseph 98
- 69 **Lyon 8^e** - LP du Premier Film 89
- 69 **Lyon 8^e** - LP Jean Lurçat 89
- 69 **Lyon 9^e** - SEP du lycée Jehanne de France 99
- 69 **Oullins** - LP Joseph-Marie Jacquard 89
- 69 **Rillieux-la-Pape** - LP Georges Lamarque 89
- 69 **Saint-Genis-Laval** - Lycée horticole de Lyon Pressin 99

- 69 **Saint-Priest** - LP Fernand Forest 90
- 69 **Saint-Symphorien-sur-Coise** - Lycée Champagnat 58
- 69 **Saint-Symphorien-sur-Coise** - Lycée Jean Monnet 100
- 69 **Thizy-les-Bourgs** - SEP du lycée polyvalent François Mansart 90
- 69 **Vaulx-en-Velin** - LP les Canuts 90
- 69 **Vénissieux** - LP Hélène Boucher 90
- 69 **Villefranche-sur-Saône** - Lycée Notre-Dame de Mongré 59
- 69 **Villefranche-sur-Saône** - SEP du lycée polyvalent Claude Bernard 91
- 69 **Villeurbanne** - Cité scolaire René Pellet - EREA déficients visuels 91
- 69 **Villeurbanne** - Lycée Pierre Brosolette 51
- 69 **Villeurbanne** - LP Alfred de Musset 91

- établissement public
- établissement privé

LES ADRESSES UTILES

LES CENTRES D'INFORMATION ET D'ORIENTATION (CIO)

Les centres d'information et d'orientation (CIO) sont des services publics gratuits de l'Éducation nationale. Ils accueillent tout public à la recherche d'informations et de conseils sur les études, les diplômes, les concours et les professions.

On y trouve de la documentation, mais on peut aussi être reçu en entretien avec un psychologue de l'Éducation nationale (PsyEN).

Chaque CIO travaille également en étroite collaboration avec les établissements publics de son secteur (collèges, lycées et universités) afin d'accompagner les jeunes dans leurs projets scolaires et professionnels.

► 01 Ain

CIO AMBÉRIEU-EN-BUGEY

Rue Marcel Paul, 01500 Ambérieu-en-Bugey
Tél. 04 74 38 33 46

CIO BELLEY

56 rue du lieutenant Argenton, 01300 Belley
Tél. 04 79 81 08 65

CIO BOURG-EN-BRESSE

34 rue Général Delestraint, 01000 Bourg-en-Bresse
Tél. 04 74 21 34 08

CIO OYONNAX

22 rue Victor Hugo, 01101 Oyonnax
Tél. 04 74 77 94 22

CIO TRÉVOUX

627 route de Jassans, 01600 Trévoux
Tél. 04 74 08 97 59

CIO VALSERHÔNE

12 rue Joliot Curie, 01206 Valsershône
Tél. 04 50 56 06 13

42 Loire

CIO MONTBRISON

Parc des Comtes de Forez, 42600 Montbrison
Tél. 04 77 58 53 77

CIO ROANNE

5 avenue Carnot, 42300 Roanne
Tél. 04 77 71 30 69

CIO SAINT-CHAMOND

56 boulevard Waldeck Rousseau, 42400 Saint-Chamond
Tél. 04 77 22 22 88

CIO SAINT-ÉTIENNE - LE SOLEIL

22 rue Louis Soulié, 42000 Saint-Étienne
Tél. 04 77 49 58 80

CIO SAINT-ÉTIENNE - COURIOT

18 avenue Augustin Dupré, 42000 Saint-Étienne
Tél. 04 77 01 33 60

69 Rhône

CIO GIVORS

6 rue Jacques Prévert, 69700 Givors
Tél. 04 72 24 16 44

CIO LYON NORD

100 rue Hénon, 69004 Lyon
Tél. 04 78 28 37 09

CIO LYON OUEST

Immeuble Yellow Square
3 square Averroès, 69009 Lyon
Tél. 04 78 47 82 47

CIO LYON EST

24 B rue Alfred de Musset, 69100 Villeurbanne
Tél. 04 78 93 16 25

CIO OULLINS

30 Boulevard Émile Zola, 69600 Oullins
Tél. 04 78 50 17 40

CIO SAINT-PRIEST

5 impasse Jacques Brel, 69800 Saint-Priest
Tél. 04 78 20 89 83

CIO VÉNISSIEUX

10 Bis avenue Jean Cagne, 69200 Vénissieux
Tél. 04 78 70 72 40

CIO VILLEFRANCHE-SUR-SAÔNE

63 avenue Saint-Exupéry, 69400 Villefranche-sur-Saône
Tél. 04 74 68 11 43

Centre d'information internationale (CII)

CII - EUROGUIDANCE

100 rue Hénon, 69004 Lyon
Tél. 04 78 28 37 09

cii.lyon@ac-lyon.fr

<http://cii.ac-lyon.fr/spip/>

Le centre d'information internationale (CII) accompagne les jeunes dans la construction de leur projet de mobilité, quelle qu'en soit la forme : études, stages, jobs, séjours linguistiques...

Accueil libre, entretiens et conseils sur RDV, réponse aux demandes par mail.

LES MAISONS DÉPARTEMENTALES DES PERSONNES HANDICAPÉES (MDPH)

Les MDPH, créées par la loi du 11 février 2005, accueillent, informent et accompagnent les personnes en situation de handicap. C'est la commission des droits et de l'autonomie des personnes handicapées (CDAPH) qui décide les mesures permettant la compensation du handicap, et les modalités de mise en œuvre du projet personnalisé de scolarisation (PPS).

Ain

BOURG-EN-BRESSE

01000
13 avenue de la Victoire
Tél. 30 01 (prix d'un appel local)

Loire

SAINT-ÉTIENNE

42000
Maison Loire autonomie
23 rue d'Arcole
Tél. 04 77 49 91 91

Métropole de Lyon

LYON 7^e

69007
8 rue Jonas Salk
Tél. 04 26 83 86 86

Nouveau Rhône

pour trouver l'adresse de la MDPH en fonction de la commune :

<https://mdmph.rhone.fr/trouver-ma-mdr/>
Tél. 0 800 869 869

D'AUTRES ADRESSES

Centre d'information et de recrutement des forces armées (CIRFA)

Guichet unique de recrutement des trois armées.
Tél. 04 37 27 36 10

AIN

8A boulevard du Maréchal Leclerc, 01000 Bourg-en-Bresse
Tél. 04 74 32 19 19

LOIRE

Maison de l'armée, 31 rue Voltaire, 42000 Saint-Étienne
Tél. 04 77 43 59 80

RHÔNE

22 avenue Leclerc, 69007 LYON
Tél. 04 37 27 36 10

Direction des services départementaux de l'Éducation Nationale (DSDEN)

(anciennement inspection académique)

AIN

10 rue de la Paix, BP 404
Bourg-en-Bresse 01012 Cedex
Tél. 04 74 45 58 40
<http://www.ac-lyon.fr/dsden01/>

LOIRE

9 et 11 rue des docteurs Charcot
Saint-Étienne 42023 Cedex 2
Tél. 04 77 81 41 00
<http://www.ac-lyon.fr/dsden42/>

RHÔNE

21 rue Jaboulay
Lyon 7^e 69309 Cedex
Tél. 04 72 80 67 67
<http://www.ac-lyon.fr/dsden69/>

Direction régionale de l'alimentation, de l'agriculture et de la forêt (DRAAF)

Service régional de la formation et du développement
Cité administrative de la Part-Dieu, bât. B
165 rue Garibaldi, BP 3202,
69401 Lyon Cedex 03
Tél. 04 78 63 13 13
<http://draaf.auvergne-rhone-alpes.agriculture.gouv.fr>

Direction régionale de la jeunesse, des sports et de la cohésion sociale (DRJSC)

RÉGION

245 rue Garibaldi, 69422 Lyon Cedex 03
Tél. 04 78 60 40 40
<http://auvergne-rhone-alpes.drjscs.gouv.fr/drjscs69@drjscs.gouv.fr>

AIN

9 rue de la Grenouillère, CS 60425,
01012 Bourg-en-Bresse Cedex
Tél. 04 74 32 55 00
ddcs@ain.gouv.fr

LOIRE

Immeuble «Le continental», 10 rue Claudius Buard,
CS 50381
42050 Saint-Étienne Cedex 02
Tél. 04 77 49 63 63
ddcs@loire.gouv.fr

RHÔNE

33 rue Moncey, 69421 Lyon Cedex 03
Tél. 04 81 92 44 00
ddcs-contacts@rhone.gouv.fr

Rectorat

92 rue de Marseille, 69007 Lyon
Tél. 04 72 80 60 60
www.ac-lyon.fr

Réseau information jeunesse (CRIJ)

Le centre régional d'information jeunesse est un lieu ressource pour les 13-30 ans, leurs familles et les professionnels.

66 cours Charlemagne
69002 Lyon
Tél. 04 72 77 00 66
www.info-jeunes.fr

**EXPLOREZ L'UNIVERS
DES MÉTIERS**

NOUVEAU

14,90€

LE DICO DES MÉTIERES

NOUVEAU
LE JEU DES MÉTIERS
INSOLITES

600 MÉTIERS À DÉCOUVRIR

**27 CLÉS POUR CONFORTER SES GOÛTS,
SES ENVIES ET SES APTITUDES**

 **onisep**



**disponible sur onisep.fr
rubrique la librairie**



MINISTÈRE
DE L'ÉDUCATION
NATIONALE ET
DE LA JEUNESSE

MINISTÈRE
DE L'ENSEIGNEMENT SUPÉRIEUR,
DE LA RECHERCHE
ET DE L'INNOVATION

 **onisep**

**TOUTE L'INFO SUR LES MÉTIERS
ET LES FORMATIONS**

NOUVELLE *VOIE PRO*

5 ÉTAPES POUR RÉUSSIR DANS LA VOIE PROFESSIONNELLE

*Avec www.nouvelle-voiepro.fr,
je m'interroge, je découvre, je choisis,
je vis ma voie pro, je réussis*

